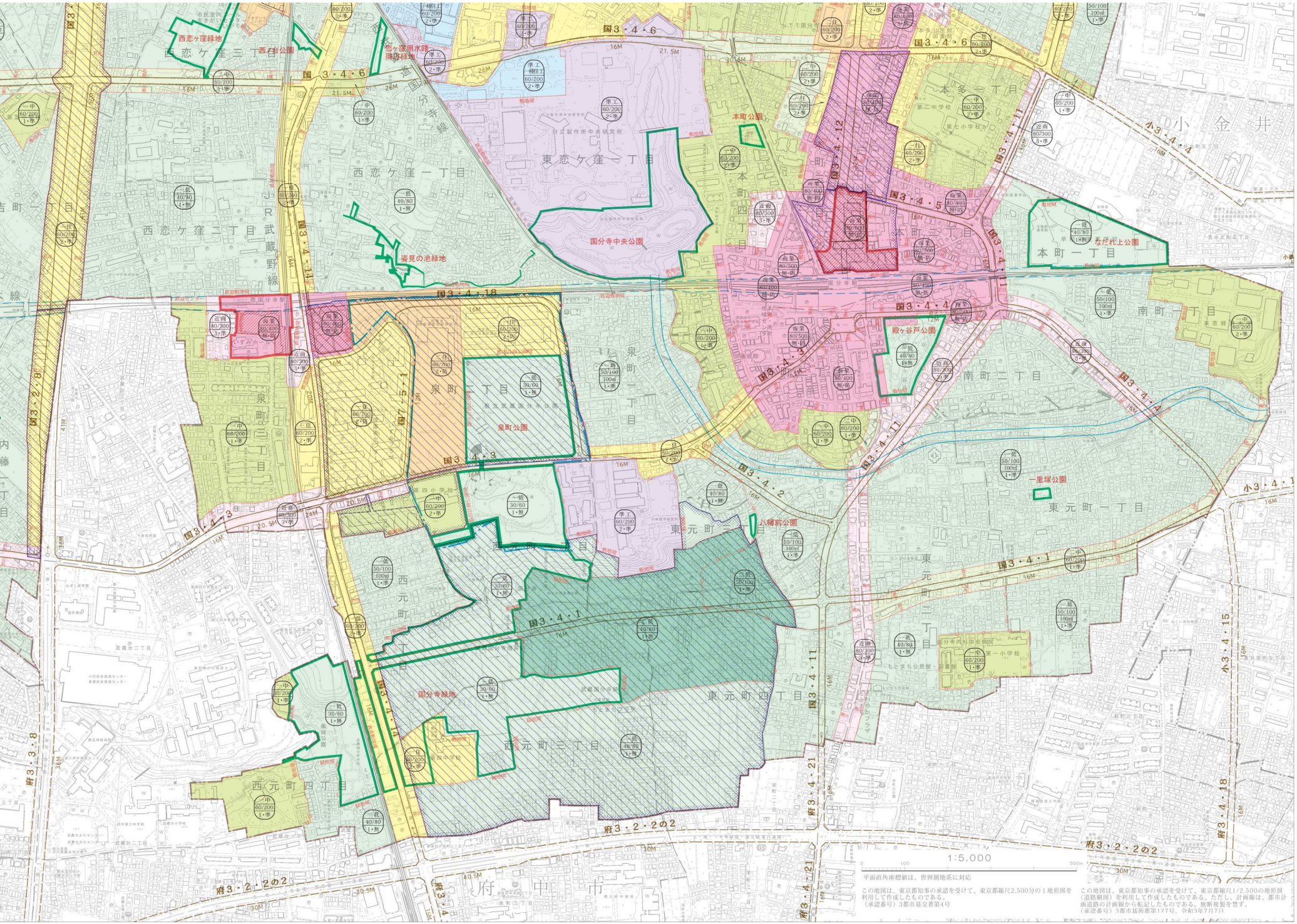
国分寺中央公園
本町公園
泉町公園
殿ヶ谷戸公園
なだれ上公園
一里塚公園
八幡前公園
姿見の池緑地
国分寺緑地
西恋ケ窪緑地
西恋ケ窪三丁目西公園
恋ヶ窪用水路緑地
東恋ケ窪一丁目
東恋ケ窪二丁目
西恋ケ窪一丁目
西恋ケ窪二丁目
本町一丁目
本町二丁目
本町三丁目
本町四丁目
泉町一丁目
泉町二丁目
泉町三丁目
南町一丁目
南町二丁目
東元町一丁目
東元町二丁目
東元町三丁目
東元町四丁目
西元町一丁目
西元町二丁目
西元町三丁目
西元町四丁目
本多一丁目
小金井
JR武蔵野線
府中市
国3・4・6
国3・4・14
国3・4・18
国3・4・5
国3・4・4
国3・4・3
国3・4・2
国3・4・1
国3・4・11
国3・4・12
国3・4・21
国3・4・15
国3・2・8
国3・3・8
国7・5・1
府3・2・2の2
小3・4・4
小3・4・1
小3・4・15
小3・4・18
1:5,000
0 100 500m
平面直角座標値は、世界測地系に対応
この地図は、東京都知事の承認を受けて、東京都縮尺2,500分の１地形図を利用して作成したものである。
（承認番号）３都市基交著第4号
この地図は、東京都知事の承認を受けて、東京都縮尺1/2,500の地形図（道路網図）を利用して作成したものである。ただし、計画線は、都市計画道路の計画幅から転記したものである。無断複製を禁ず。
（承認番号）３都市基街都第127号、令和3年7月7日