

平成24年度

国分寺市統計

(2013年刊行)

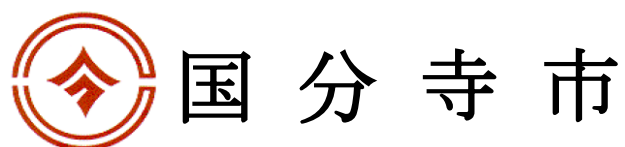

まえがき

今日、社会の変動は、産業・経済・教育・社会福祉等あらゆる面におよび、それと共に統計に対する需要も大きくなってきております。

また、年ごとに变化する情報を正確に把握・分析することは、行政や市民生活を向上させていく上で大変重要な役割を果たしております。

ここに、平成24年度国分寺市統計を、各種統計調査及び行政資料に基づき発刊いたします。

不十分な点が多々あろうかと思いますが、ご利用いただければ幸いに存じます。

平成25年3月31日

国分寺市長 星野信夫

凡 例

- 1 本書は、他の区域と区分する必要がない限り、国分寺市という名称を省いてあります。
- 2 特にことわりのない限り、年や年次とあるものは1月から12月まで、年度とあるものは4月から翌年3月までを示し、年月日現在とあるものはその期日現在の事実を示しています。
- 3 資料の出所は脚注に示し、そのないものは、総務課で作成したものです。
- 4 符号の用法は次のとおりです。

「0」……単位未満	「…」……資料なしまたは不明
「—」……該当数字なし	「x」……公表を控えたもの
「△」……減少	
- 5 数字の単位未満は、原則として四捨五入してあるため、総数と内訳とは必ずしも一致しない場合があります。

市のあらまし

- 市民憲章 (P3)
- 市章・市の木・市の花 (P4)
- 市の位置・面積・地勢 (P5)
- 国分寺のあゆみ (P6)
- 国分寺市の日 (P7)
- 数字で見た国分寺市 (P8)

国分寺市市民憲章

昭和四十九年十一月制定

「緑あふれる武蔵野の、天平の史跡国分寺」
わたしたち国分寺市民は、力をあわせて清新な住みよいまちをつくるために、
市民憲章を定めました。

- 一 わたしたちは 文化遺産を大切にし 自然の環境を守りましょう
- 二 わたしたちは 健康を増進し 豊かな教養を身につけましょう
- 三 わたしたちは 健全な青少年を育成し 互に手を結び助け合いましょう
- 四 わたしたちは いつも笑顔で働き 活気のあるまちをつくりましょう
- 五 わたしたちは 市民としての自覚を高め すすんで責任をはたしましょう

市 章



昭和 33 年 12 月 5 日制定。国分寺の頭文字である「コク」をカタカナで円形に図案化し、円満団結を表現して中央に「分」を配し、市名を端的に象徴しています。
(色 = えび茶)

市の木

(けやき) (昭和 46 年 1 月 1 日制定)



「けやき」は、実用をかねた屋敷林として昔から愛され、小中学校のシンボルマークにもなっています。

市の花

(さつき) (昭和 46 年 1 月 1 日制定)



「さつき」は、種類も多く、増殖が容易で花が美しいことから、庭木などに愛されています。

市の位置・面積・地勢

国分寺市は、東京都のほぼ中央に位置し、東は小金井市、南は府中市、国立市、西は立川市、北は小平市に接しています。

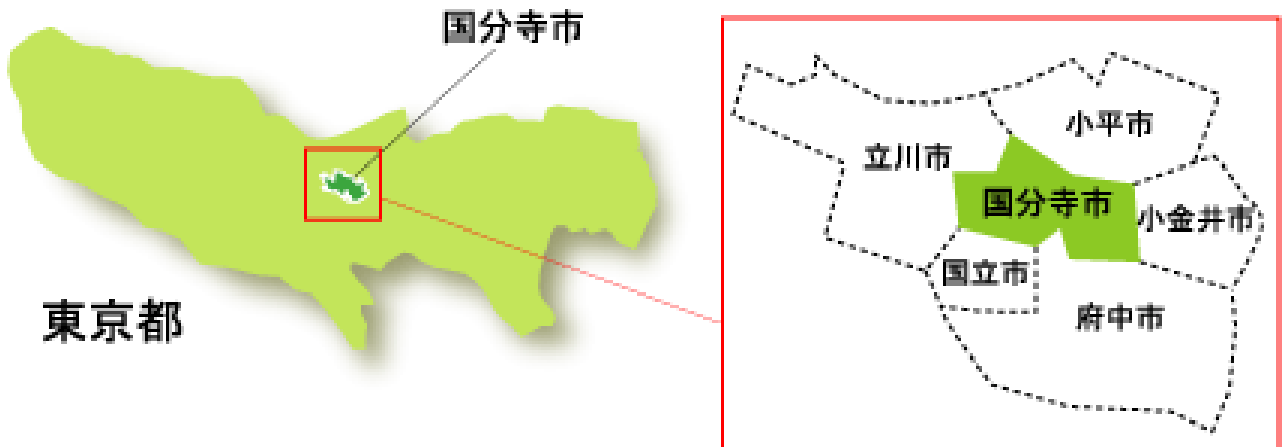

市制施行日 昭和 39 年 11 月 3 日 (都内 14 番目)

位置 東経約 139 度 28 分，北緯約 35 度 42 分

面積 11.48km² (町・丁目別面積は P22～23 の表 I-1)-3 参照)

東西 約 5.68km

南北 約 3.86km

海拔 最高約 92m (西町 5 丁目・けやき台付近)，最低約 55m (東元町 1 丁目・鞍尾根橋付近)

地形 市域の大部分を占める高台上の平坦地である武蔵野台地と、急な崖 (国分寺崖線) を境に一段と低い立川台地，及び高台を刻んで流れる野川上流の谷でできています。国分寺崖線は、大昔立川台地の形成期に多摩川が武蔵野台地を浸食してできた浸食崖で、上流は武蔵村山市残堀付近から始まり、市内西町 5 丁目 (高さ約 5m)，光 1 丁目 (高さ約 11m)，西元町 (高さ約 12m) 及び東元町 1 丁目と南町の境 (高さ約 16m) へと続き、さらに野川の東岸に沿って大田区丸子橋付近までのびてきています。

地質 海底時代，陸北時代，武蔵野台地形成時代，立川台地形成時代を経て現在の地盤ができ、表土から下へ関東ローム層，砂礫層，そして岩盤 (連光寺互層) となっています。

国分寺のあゆみ

奈良期の天平 13 年(741 年), 当時国府のあった現在の府中市から北方約 2.2km, 武蔵野台地を背にした平原部(現在の西元町)に東西約 0.9km, 南北約 0.5kmにわたって国分僧寺(金光明四天王護国之寺)の建立が開始されました。完成した武蔵国分寺は, 諸国のものに比べ規模や雄大さは群を抜いたものでした。

「武蔵国分尼寺跡伽藍イメージ図」

多摩地方は, 国府設置, 国分寺建立によって武蔵の政治・文教の中心として, 経済・交通・文化・産業等あらゆる面で発達し, 画期的な繁栄時代を迎えることになりました。また鎌倉時代には鎌倉街道も設けられ, 恋ヶ窪地域は宿場町として栄えました。

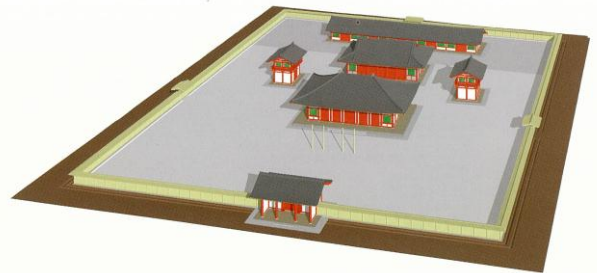

しかし, 偉容を誇った武蔵国分寺も元弘 3 年(1333 年)新田義貞が鎌倉に攻め上る途中の戦火によって焼失し, それとともに国分寺・恋ヶ窪地域はしだいに農村集落へ変わっていきました。

江戸時代の享保年間(1716 年~1735 年), 武蔵野新田開発は広く盛んに行われました。内藤新田, 野中新田などと新田名と呼ばれた大名名の地域は, すべてこの時代に開発されたものです。

明治維新後の変革は, 純農村として時代を歩んできた村民の生活環境に大きな影響を与えました。

慶応 4 年(1868 年)国分寺村, 恋ヶ窪村, 内藤新田, 戸倉新田, 本多新田の 5 村は品川県に, 榎戸新田, 野中新田六左右衛門組, 平兵衛新田, 中藤新田, 上谷保新田の 5 村は蕪山県に属しました。

明治 22 年(1889 年), 市制・町村制施行で 10 村合併し国分寺村が誕生しました。同年には甲武鉄道(現在の中央線)が新宿・立川間に開通し, 国分寺駅が現在地に開設されると本町・本多地域はしだいに開発されていきました。

明治 26 年(1893 年), 国分寺村は, 東京府に編入され, 翌 27 年, 国分寺・東村山間に川越鉄道(現在の西武国分寺線)が開通し, さらに府中へ馬車便が通うようになりました。こうして, めざましい交通機関の発達や東京市民の郊外流出などにより, 国分寺の人口も次第に増えていきました。

昭和 15 年(1940 年), 町制が施行され国分寺町となり, 昭和 18 年(1943 年), 東京府は東京都に改称。

昭和 39 年(1964 年)市制施行によって国分寺市となり, 現在に至っています。

国分寺市の1日(平成24年)



婚姻 1.8件



離婚 0.4件



出生 2.5人

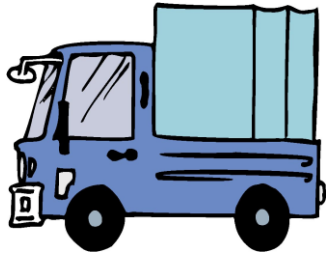

転入 24.1人

転出 21.2人



死亡 2.4人



交通事故(人身のみ) 1.0件



刑法犯罪 3.6件



救急車出動 14.5件



火災 0.08件



都市ガス(1日1人) 0.7m³



ごみ処理(1日1人) 1.0kg



郵便物(配達) 61,388通

(注) 数値は、年間合計を365日で除したものです。

数字で見た国分寺市

項目	データ	期日	項目	データ	期日
面積	11.48km ²	平成25年1月1日	都立高等学校数	1校	平成24年5月1日
住民基本台帳人口	118,035人	平成25年1月1日	私立高等学校数	1校	平成24年5月1日
1世帯当たり人口	2.1人	平成25年1月1日	大学校数	1校	平成24年5月1日
人口密度	10,282人/km ²	平成25年1月1日	専修学校数	3校	平成24年5月1日
最高年齢	105歳	平成25年1月1日	公民館数	5館	平成23年度
0～14歳人口	14,386人	平成25年1月1日	図書館数	6館	平成23年度
15～64歳人口	79,763人	平成25年1月1日	蔵書数	605,304冊	平成23年度
65歳以上人口	23,886人	平成25年1月1日	生活保護世帯数	741世帯	平成23年度
年間出生者数(男)	463人	平成24年	市立保育園数	7園	平成23年度
年間出生者数(女)	450人	平成24年	園児数	699人	平成25年1月1日
年間死亡者数	858人	平成24年	学童保育所数	16所	平成25年1月1日
年間転入者数	8,787人	平成24年	学童数	747人	平成25年1月1日
年間転出者数	7,726人	平成24年	都市ガス年間使用量	28,811,294m ³	平成23年度
流出人口	46,751人	平成22年10月1日	医療施設数	351施設	平成24年3月31日
流入人口	24,815人	平成22年10月1日	結核登録患者数(新規)	27件	平成23年
年間婚姻者数	649組	平成24年	ごみ処理量	31,175 t	平成23年度
年間離婚者数	162組	平成24年	放置自転車撤去台数	5,430台	平成23年度
住宅数	56,990戸	平成20年10月1日	し尿・浄化槽処理量	335.8kl	平成23年度
事業所数	3,772事業所	平成21年7月1日	公害苦情受付件数	24件	平成23年度
従業者数	37,668人	平成21年7月1日	刑法犯発生件数	1,331件	平成23年
工場数(4人以上)	29事業所	平成22年12月31日	交通事故発生件数	356件	平成23年
従業者数(〃)	944人	平成22年12月31日	火災発生件数	30件	平成24年
製造品出荷額等(〃)	18,505百万円	平成22年12月31日	救急車出動回数	5,293件	平成24年
商店数	808店	平成19年6月1日	郵便物取扱件数(配達)	61,388通/日	平成24年
従業者数	6,280人	平成19年6月1日	たばこ消費量	183,126千本	平成23年度
農家数	234戸	平成22年2月1日	軽自動車・原付自転車登録台数	12,644台	平成24年4月1日
農業従事者数	359人	平成22年2月1日	選挙人名簿登録者数	96,878人	平成24年
幼稚園数	6園	平成24年5月1日	一般会計歳入決算額	40,496,772千円	平成23年度
園児数	1,046人	平成24年5月1日	一般会計歳出決算額	39,329,980千円	平成23年度
市立小学校数	10校	平成24年5月1日	市税収入済決算額	21,698,339千円	平成23年度
児童数	5,256人	平成24年5月1日	市議会議員数	24人	平成24年3月31日
市立中学校数	5校	平成24年5月1日	市職員数	682人	平成24年4月1日
生徒数	2,154人	平成24年5月1日			
私立小学校数	1校	平成24年5月1日			
私立中学校数	1校	平成24年5月1日			

(注) 面積は、国土地理院「全国都道府県市区町村別面積調」に基づく。

目 次

I 人 口

1)人口及び世帯

1 人口・平均年齢の推移	19
2 東京都の人口(推計)	20～21
3 住民基本台帳による町丁目別世帯数及び人口	22～23
4 住民基本台帳による年齢別及び男女別人口	24～25
5 住民基本台帳による町丁目別, 男女別, 年齢(5歳階級)別人口	26～33
6 住民基本台帳による年齢(3区分)別人口の推移	34
7 国籍別人数	34
8 人口動態	35

2)国勢調査

1 国勢調査人口及び世帯数	36
2 年齢・男女別人口	37～39
3 配偶関係, 年齢, 男女別15歳以上人口	40
4 年齢別人口, 年齢別割合及び平均年齢	41
5 人口集中地区人口・面積及び人口密度	41
6 世帯人員別世帯数及び人員	41
7 世帯の家族類型別一般世帯数, 一般世帯人員	42～43
8 延べ面積, 住居の種類・住宅の所有の関係別一般世帯数, 一般世帯人員, 1世帯当たり人員	44～45
9 延べ面積, 住宅の建て方, 住居の種類別住宅に住む一般世帯数, 一般世帯人員, 1世帯当たり人員	46～47
10 世帯人員(7区分), 住居の種類・住宅の所有の関係(6区分)別住宅に住む65歳以上親族のいる一般世帯数	47
11 延べ面積(14区分), 住居の種類・住宅の所有の関係(6区分)別65歳以上親族のいる一般世帯数, 一般世帯人員, 65歳以上親族人員及び1世帯当たり人員	48～49
12 夫の年齢(5歳階級), 妻の年齢(5歳階級)別高齢夫婦世帯数	50
13 親族人員(7区分)別65歳以上親族のいる一般世帯数, 一般世帯人員及び65歳以上親族人員	50
14 労働力状態, 男女別15歳以上人口	51
15 在学学校の種類, 未就学の種類, 男女別在学者数及び未就学者数	51
16 在学か否かの別, 最終卒業学校の種類, 年齢, 男女別15歳以上人口	52
17 世帯の経済構成別世帯数, 世帯人員及び親族人員	53
18 産業(大分類), 年齢(5歳階級)及び男女別15歳以上就業者数	54～59
19 産業(大分類), 従業上の地位, 男女別15歳以上就業者数	60～61
20 男女, 年齢別昼間人口	62
21 昼間人口における産業(大分類)別就業者数	63
22 常住地による従業・通学市区町村, 15歳以上就業者数及び通学者数	64
23 従業地・通学地による常住市区町村, 15歳以上就業者数及び通学者数	65

II 産 業

1)事業所(「事業所・企業統計調査」及び「経済センサス」)

1 産業(大分類)別事業所数及び従業者数の推移	69
2 産業大分類, 開設時期(14区分)別事業所数及び従業者数	70~71
3 産業(大分類), 従業者規模(11区分)別事業所数及び従業者数	72
4 町別, 産業(大分類)別事業所数及び従業者数	73
5 町別, 産業(中分類)別事業所数	74~78
2)工業(工業統計調査)	
1 工場数, 従業者数及び製造品出荷額等	79
2 従業者規模別工場数, 従業者数及び製造品出荷額等	79
3 産業(中分類)別工場数, 従業者数及び製造品出荷額等	80
3)商業(商業統計調査)	
1 事業所数, 従業者数, 年間商品販売額及び売場面積	81
2 産業(中分類)別事業所数, 従業者数及び年間商品販売額	81
3 就業者規模別事業所数, 就業者数及び年間商品販売額(総数)	82
4 従業者規模別事業所数, 就業者数及び年間商品販売額(卸売業)	82
5 従業者規模別事業所数, 就業者数及び年間販売額(小売業)	83
6 経営組織別事業所数, 従業者数及び年間販売額	83
7 開設年別事業所数	84
8 卸売業の1店当たり従業者数, 年間販売額及び1人当たり年間販売額	84
9 小売業の1店当たり従業者数, 年間販売額, 1人当たり年間販売額及び売場面積1㎡当たり年間販売額	84
10 小売業の産業(中分類)別事業所数, 従業者数及び年間販売額	85
11 商品(小分類)別事業所数, 従業者数及び年間販売額	86~87
12 町別事業所数, 従業者数及び年間販売額	88
13 町別商品分類別事業所数	89~91
4)農業	
1 兼業別農家数	92
2 年齢別及び男女別基幹的農業従事者数	92
3 経営耕地面積	92
4 地域別, 過去1年間の生活の主な状態別販売農家世帯員数	93
5 地域別経営耕地面積	93
6 経営耕地面積規模別農家数	94
7 家畜の種類別飼養農家数及び飼養頭羽数	94
8 果樹栽培農家数と栽培面積	94
9 販売目的で作付け(栽培)した作物の類別作付(栽培)面積	95
10 販売目的の作物の作物別作付(栽培)農家数と作付(栽培)面積	96

Ⅲ 福祉・保健・環境衛生

1)福祉

1 生活保護措置状況	99
2 生活保護費交付状況	99
3 生活福祉資金貸付状況	99
4 母子, 女性福祉資金貸付状況	100

5 保育園数と延べ入所児数	100
6 保育園別(年齢別)入所児数	101
7 身体障害者障害別手帳保持状況	102
8 愛の手帳保持状況	103
9 国民健康保険加入状況	103
10 国民健康保険給付状況	104
11 国民年金適用状況	104
12 拠出年金給付状況	105
13 福祉年金受給権者の推移	106
14 福祉センター利用状況	106
15 生きがいセンター利用状況	107
2)保健	
1 予防接種実施状況	108
2 感染症患者数	108
3 感染症及びその他の予防法による患者数	108
4 主要死因別死亡数	109
5 医療施設状況	109
3)環境・衛生	
1 ごみ処理状況	110
2 し尿処理状況	111
3 公害の苦情受付件数	112
4 光化学スモッグ注意報発令回数(多摩中部地区)	112

IV 教 育 ・ 文 化

1)学校教育	
1 市内学校数	115
2 小学校児童数及び教員数	115
3 市立小中学校施設の状況	116
4 中学校生徒数及び教員数	117
5 中学校卒業後の男女別進路状況	117
6 高等学校生徒の体位状況	118
7 高等学校生徒数及び教員数	118
8 高等学校卒業後の男女別進路状況	118
9 私立幼稚園の在園児数及び教員数	119
2)社会教育	
1 公民館利用状況	120
2 図書館利用状況	121
3 体育施設利用状況	122
3)生活文化施設	
1 いずみホール利用状況	122
2 Lホール・地域センター利用状況	122

V 都市施設

1)住宅・家屋

1 地域別住宅数及び住宅以外の建物数	125
2 建設時期別住宅数	126
3 住宅の種類・所有関係別住宅数及び居住室数等	126
4 収入階級別住宅数等	127
5 1か月当たり家賃・間代別借家数	127
6 耐震改修工事の状況	128
7 住宅の所有の関係、通勤時間別家計を主に支える者が雇用者である普通世帯数	128
8 住宅の購入・新築・建て替え等(7区分)別持ち家数	129
9 家屋課税対象	130～131
10 木造家屋(課税対象家屋)	130～131
11 非木造家屋(課税対象家屋)	130
12 都営・区市町村等賃貸住宅管理戸数	132～133
13 新築等着工住宅数	132～133
14 構造別着工建築物数	132～133

2)道路・橋

1 幅員別道路延長及び面積(市道)	134
2 種類別道路延長及び面積(市道・都道)	134
3 道路の舗装状況(市道)	135
4 橋数及び橋延長	135

3)ガス・下水道

1 都市ガス管延長及び販売量	136
2 用途別都市ガス供給量	136
3 下水道普及率と下水道管延長	137

VI 交通・通信

1)交通・通信

1 JR、私鉄駅別乗降者数	141
2 郵便取扱件数(一日平均)	142
3 郵便局施設状況	143
4 都道交通量	144
5 登録自動車保有台数	145
6 原動機付自転車及び軽自動車登録台数	145
7 放置自転車撤去台数	146

VII 治安・防災

1)交通安全

1 交通事故発生状況	149
2 交通事故原因別発生件数	149
3 年少者と高齢者の交通事故発生状況	150
4 交通事故発生状況(車両)	150
5 交通安全施設の状況(市管理)	151
6 交通災害共済加入者数	151

7 街路灯設置状況	151
2) 防犯	
1 刑法犯の種類別発生件数	152
2 刑法犯の種類別発生件数(内訳)	152
3 刑法犯少年補導件数	153
4 不良行為少年補導件数	153
3) 防災	
1 市内への救急車出動回数及び救護人員(速報値)	154
2 消防装備状況(車両)	154
3 消防団員数と消防水利施設	155
4 火災発生状況(速報値)	155
5 原因別火災発生件数(速報)	156
6 災害発生件数	156

Ⅷ 市 政

1) 選挙	
1 選挙人名簿登録者数	159
2 投票区別選挙人名簿登録者数	159
3 選挙の投票状況	160
2) 議会	
1 定例会・臨時会開催状況(平成24年)	161
2 委員会開催状況(平成24年)	162
3) 行財政	
1 一般会計歳入歳出予算額及び決算額(歳入)	164～165
2 一般会計歳入歳出予算額及び決算額(歳出)	166～167
3 財政諸指数(各年度決算状況)	168
4 税務関係諸証明及び土地分合筆図の閲覧	168
5 市税の収入状況	169
6 市税の税目別負担額	169
7 市職員数	170

付 録

1 市内の指定文化財	173～174
2 国分寺市遺跡(埋蔵文化財包蔵地)一覧	175～176

グ ラ フ 目 次

グラフNo. 1 年齢別人口割合	17
グラフNo. 2 世代区分別人口構成の推移	17
グラフNo. 3 産業分類別従業者数	67
グラフNo. 4 国分寺市の主要農産品目(野菜・平成21年)	67
グラフNo. 5 生活保護費交付状況(平成23年度)	97
グラフNo. 6 ごみ処理状況の推移	97
グラフNo. 7 主要死因別死亡数(平成23年)	109
グラフNo. 8 月別ごみ処理量(平成23年度)	111

グラフNo. 9	公立小・中・高等学校の児童・生徒数の推移	113
グラフNo.10	幅員別, 改良・未改良別道路延長割合(市道)	123
グラフNo.11	木造・非木造別, 用途別家屋床面積割合	131
グラフNo.12	駅別・年度別乗車人員の推移	139
グラフNo.13	通常郵便物一日平均取扱件数	143
グラフNo.14	交通事故原因別発生件数(平成23年確報値)	147
グラフNo.15	月別火災発生件数(平成24年)	156
グラフNo.16	選挙の投票率の推移(前3回)	157

I 人 口

グラフNO. 1 年齢別人口割合

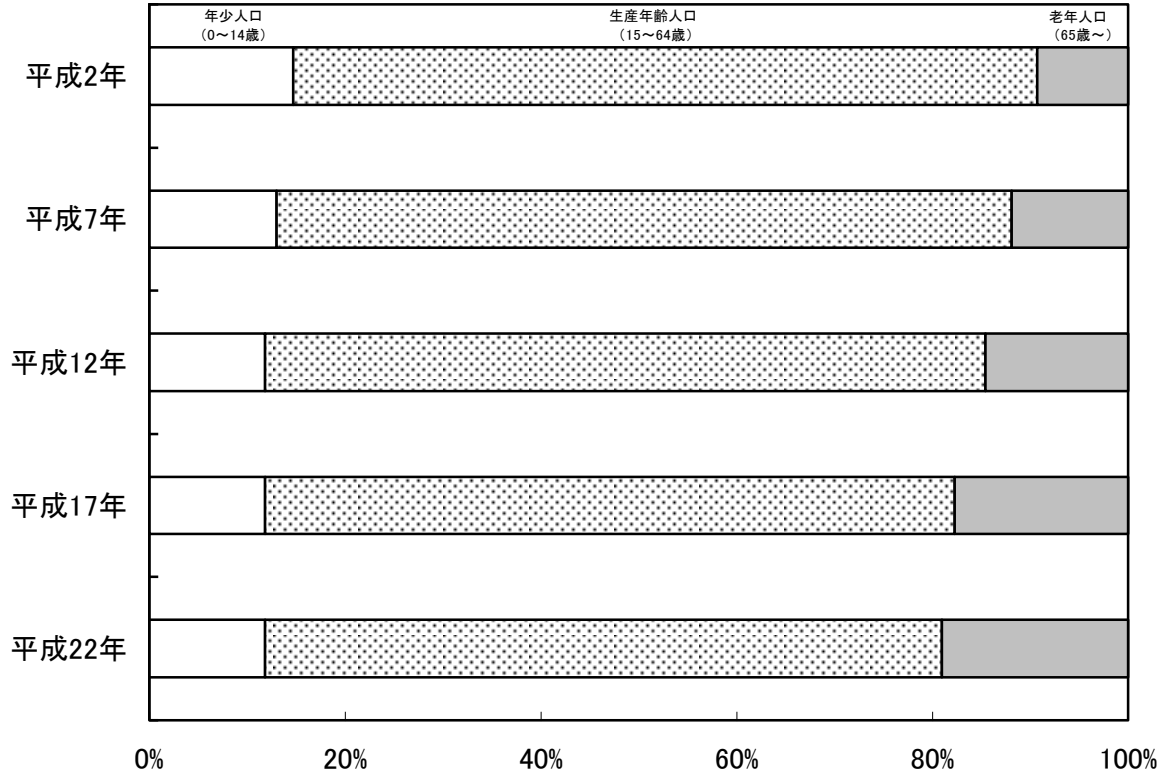

資料：国勢調査

グラフNO. 2 世代区分別人口構成の推移

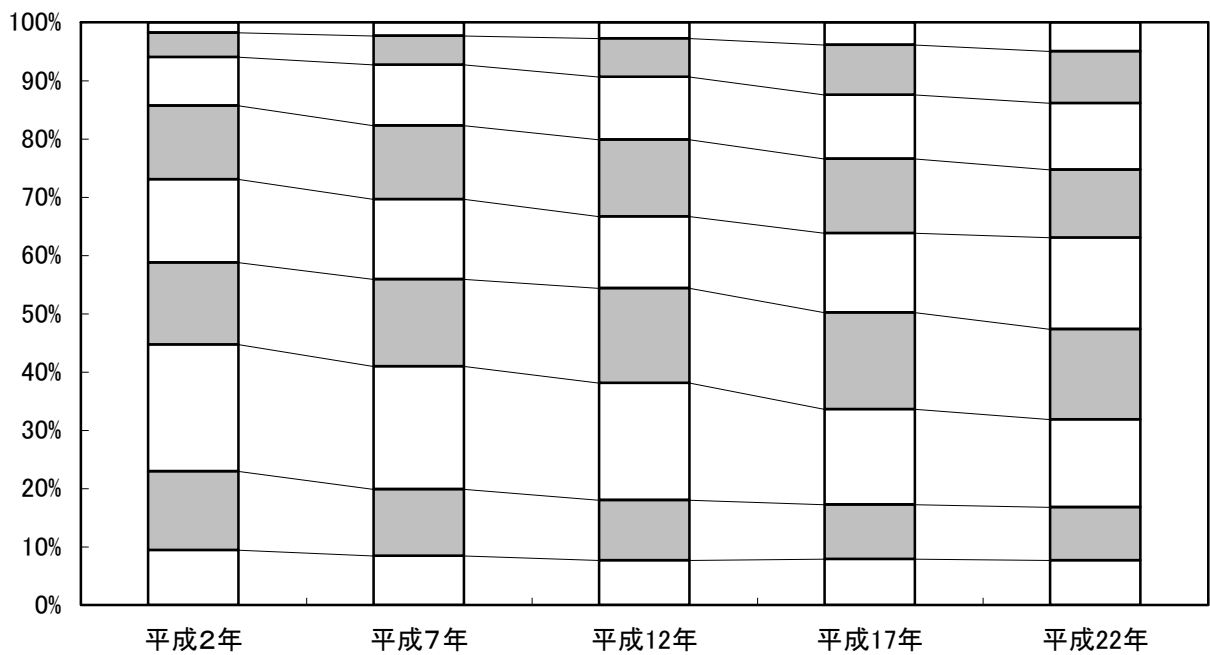

資料：国勢調査

1)人口及び世帯

1 人口・平均年齢の推移

昭和27年以前は寄留法(大正4年～昭和27年), 昭和28年以降は住民登録法(昭和28年～昭和42年), 昭和43年から平成24年までは住民基本台帳法(昭和42年法律第81号)に基づき登録された人口で, 未届けのものや外国人は含まれていません。

平成25年からは, 平成24年7月9日の住民基本台帳法改正により, 住民基本台帳に外国人も含まれています。

(各年1月1日現在)

年次	世帯	人口			年次	世帯	人口			平均年齢		
		男	女	総数			男	女	総数	男	女	総平均
昭和11年	1,420	3,890	3,590	7,480	昭和50年	30,396	43,376	40,416	83,792	29.93	31.80	30.83
12	1,450	3,911	3,719	7,630	51	31,308	44,232	41,390	85,622	30.17	32.13	31.12
13	1,480	3,983	3,777	7,760	52	31,408	44,807	41,968	86,775	30.54	32.44	31.46
14	1,570	4,165	3,985	8,150	53	32,307	45,539	42,636	88,175	30.79	32.77	31.75
15	1,725	4,819	4,631	9,450	54	32,538	45,857	43,073	88,930	31.18	33.16	32.14
16	1,950	5,073	4,957	10,030	55	32,817	45,787	43,114	88,901	31.52	33.62	32.54
17	2,130	5,423	5,337	10,760	56	33,059	45,785	43,283	89,068	31.92	34.07	32.97
18	2,250	5,695	5,605	11,300	57	33,226	45,982	43,330	89,312	32.35	34.45	33.37
19	2,367	6,188	5,735	11,923	58	33,757	46,340	43,740	90,080	32.72	34.85	33.75
20	2,861	7,311	6,589	13,900	59	34,386	46,849	44,212	91,061	33.06	35.23	34.11
21	3,350	8,426	7,398	15,824	60	35,484	48,006	45,162	93,168	33.34	35.49	34.38
22	3,711	9,427	8,035	17,462	61	36,184	48,630	45,794	94,424	33.76	35.93	34.81
23	3,884	9,979	7,968	17,947	62	37,290	49,581	46,711	96,292	34.08	36.25	35.13
24	3,924	10,251	8,321	18,572	63	38,244	50,147	47,194	97,341	34.31	36.56	35.40
25	3,935	10,399	8,551	18,950	64	38,927	50,546	47,410	97,956	34.66	36.92	35.75
26	4,064	10,800	8,802	19,602	平成2年	39,727	50,867	47,787	98,654	35.03	37.31	36.14
27	4,258	11,479	9,242	20,721	3	40,614	51,188	48,058	99,246	35.36	37.73	36.51
28	4,692	12,367	9,897	22,264	4	41,559	51,680	48,442	100,122	35.70	38.15	36.89
29	5,082	13,306	10,729	24,035	5	42,614	52,161	48,941	101,102	36.04	38.59	37.28
30	5,456	14,235	11,528	25,763	6	43,450	52,449	49,561	102,010	36.41	38.98	37.67
31	5,704	14,634	11,980	26,614	7	44,187	52,752	50,006	102,758	36.78	39.34	38.02
32	6,462	15,478	13,106	28,584	8	44,734	52,830	50,437	103,267	37.17	39.74	38.42
33	7,254	16,421	14,354	30,775	9	45,232	53,006	50,730	103,736	37.57	40.15	38.83
34	7,769	17,018	15,641	32,659	10	45,841	53,272	50,984	104,256	37.93	40.57	39.22
35	9,131	19,308	17,738	37,046	11	46,367	53,165	51,261	104,426	38.36	40.99	39.65
36	9,818	20,443	18,529	38,972	12	47,132	53,555	51,826	105,381	38.70	41.29	39.98
37	11,322	22,705	20,152	42,857	13	48,599	54,681	53,443	108,124	38.89	41.43	40.15
38	13,400	24,983	22,587	47,570	14	49,746	55,330	54,544	109,874	39.17	41.66	40.41
39	15,135	27,000	24,797	51,797	15	50,574	55,813	55,308	111,121	39.47	41.96	40.71
40	16,801	30,375	28,089	58,464	16	50,861	55,806	55,602	111,408	39.82	42.26	41.04
41	18,584	33,516	30,339	63,855	17	51,455	56,309	56,012	112,321	40.16	42.59	41.37
42	20,164	35,241	32,257	67,498	18	52,280	57,054	56,840	113,894	40.30	42.81	41.55
43	23,392	36,451	33,732	70,183	19	52,840	57,146	57,124	114,270	40.68	43.24	41.96
44	25,349	38,504	35,538	74,042	20	53,481	57,415	57,491	114,906	40.45	43.03	41.74
45	27,358	40,300	37,067	77,367	21	54,264	57,856	58,007	115,863	41.17	43.81	42.49
46	28,618	41,637	38,009	79,646	22	54,637	58,057	58,260	116,317	40.90	43.63	42.27
47	28,918	41,866	38,769	80,635	23	54,485	57,544	58,160	115,704	41.79	44.52	43.17
48	29,364	42,390	39,248	81,638	24	54,373	57,294	58,060	115,354	41.62	44.40	43.02
49	30,132	43,296	39,673	82,969	25	55,940	58,532	59,503	118,035	42.22	45.15	43.09

資料: 市民生活部市民課

2 東京都の人口（推計）

この表は、平成22年10月1日現在の国勢調査人口（確報値）を基準とし、これに毎月の住民基本台帳人口等の増減数を加えて推計した。人口総数に対する割合は、四捨五入しているため個々の数を合計しても必ずしも総数に一致しない。

なお、世帯数については、国勢調査と住民基本台帳上との世帯の定義に若干の相違があるので、参考として掲げた。

（平成25年1月1日現在）

地域	人口			性比 (女100に対する 男の割合)	人口総数 に対する 割合(%)	面積 (km ²)	人口密度 (1km ² 当たり)	前月人口 との増減	(参考) 世帯数
	総数	男	女						
総数	13,222,760	6,531,059	6,691,701	97.6	100.00	2,188.67	6,041	△ 6,152	6,700,880
区	9,002,488	4,432,771	4,569,717	97.0	68.08	622.99	14,450	△ 4,919	4,793,719
市	4,134,723	2,055,136	2,079,587	98.8	31.27	783.94	5,274	△ 1,153	1,871,850
郡	58,214	28,973	29,241	99.1	0.44	375.96	155	△ 18	21,513
島	27,335	14,179	13,156	107.8	0.21	405.78	67	△ 62	13,798
区部	9,002,488	4,432,771	4,569,717	97.0	68.08	622.99	14,450	△ 4,919	4,793,719
千代田区	48,839	24,267	24,572	98.8	0.37	11.64	4,196	△ 85	28,511
中央区	130,073	62,278	67,795	91.9	0.98	10.18	12,777	59	75,161
港区	209,641	98,184	111,457	88.1	1.59	20.34	10,307	△ 585	125,732
新宿区	327,988	163,063	164,925	98.9	2.48	18.23	17,992	△ 139	222,258
文京区	209,716	100,004	109,712	91.2	1.59	11.31	18,543	△ 79	118,050
台東区	180,514	94,639	85,875	110.2	1.37	10.08	17,908	△ 33	107,231
墨田区	249,499	124,496	125,003	99.6	1.89	13.75	18,145	△ 92	128,445
江東区	469,691	232,546	237,145	98.1	3.55	39.99	11,745	746	230,685
品川区	369,378	181,835	187,543	97.0	2.79	22.72	16,258	△ 322	205,199
目黒区	271,106	126,982	144,124	88.1	2.05	14.70	18,443	△ 80	144,196
大田区	696,300	348,732	347,568	100.3	5.27	60.42	11,524	△ 540	358,778
世田谷区	885,785	422,749	463,036	91.3	6.70	58.08	15,251	△ 186	461,893
渋谷区	209,619	100,148	109,471	91.5	1.59	15.11	13,873	△ 177	133,578
中野区	313,879	157,085	156,794	100.2	2.37	15.59	20,133	△ 179	193,466
杉並区	550,434	264,045	286,389	92.2	4.16	34.02	16,180	△ 203	310,155
豊島区	287,907	145,251	142,656	101.8	2.18	13.01	22,130	△ 412	181,991
北区	333,850	165,103	168,747	97.8	2.52	20.59	16,214	△ 112	182,426
荒川区	205,085	101,696	103,389	98.4	1.55	10.20	20,106	△ 188	106,142
板橋区	536,766	265,334	271,432	97.8	4.06	32.17	16,685	△ 418	285,231
練馬区	717,405	350,137	367,268	95.3	5.43	48.16	14,896	△ 371	346,508
足立区	685,152	343,926	341,226	100.8	5.18	53.20	12,879	△ 373	327,818
葛飾区	440,052	220,425	219,627	100.4	3.33	34.84	12,631	△ 486	205,011
江戸川区	673,809	339,846	333,963	101.8	5.10	49.86	13,514	△ 664	315,254

次ページへつづく

(つづき) 東京都の人口 (推計)

(平成25年1月1日現在)

地域	人口			性比 (女100に対する 男の割合)	人口総数 に対する 割合 (%)	面積 (km ²)	人口密度 (1km ² 当たり)	前月人口 との増減	(参考) 世帯数
	総数	男	女						
市 部	4,134,723	2,055,136	2,079,587	98.8	31.27	783.94	5,274	△ 1,153	1,871,850
八王子市	581,300	293,528	287,772	102.0	4.40	186.31	3,120	△ 202	258,323
立川市	179,514	89,329	90,185	99.1	1.36	24.38	7,363	△ 85	83,251
武蔵野市	139,308	66,478	72,830	91.3	1.05	10.73	12,983	△ 43	72,495
三鷹市	186,416	91,926	94,490	97.3	1.41	16.50	11,298	△ 132	91,962
青梅市	138,146	68,977	69,169	99.7	1.04	103.26	1,338	3	53,896
府中市	255,968	130,953	125,015	104.7	1.94	29.34	8,724	△ 178	117,354
昭島市	111,766	55,824	55,942	99.8	0.85	17.33	6,449	△ 76	49,176
調布市	225,315	111,290	114,025	97.6	1.70	21.53	10,465	△ 72	110,815
町田市	428,080	209,813	218,267	96.1	3.24	71.64	5,975	403	185,828
小金井市	119,551	59,849	59,702	100.2	0.90	11.33	10,552	△ 58	59,554
小平市	188,496	93,403	95,093	98.2	1.43	20.46	9,213	12	85,535
日野市	181,083	91,514	89,569	102.2	1.37	27.53	6,578	△ 40	82,707
東村山市	153,142	74,965	78,177	95.9	1.16	17.17	8,919	△ 39	66,130
国分寺市	120,912	59,934	60,978	98.3	0.91	11.48	10,532	-	59,003
国立市	75,453	37,436	38,017	98.5	0.57	8.15	9,258	△ 122	36,576
福生市	58,771	29,513	29,258	100.9	0.44	10.24	5,739	△ 55	28,276
狛江市	78,718	38,734	39,984	96.9	0.60	6.39	12,319	4	39,782
東大和市	83,981	41,429	42,552	97.4	0.64	13.54	6,202	45	35,068
清瀬市	74,112	35,479	38,633	91.8	0.56	10.19	7,273	9	31,741
東久留米市	115,601	57,022	58,579	97.3	0.87	12.92	8,947	33	49,918
武蔵村山市	70,543	35,148	35,395	99.3	0.53	15.37	4,590	△ 21	27,940
多摩市	145,775	71,764	74,011	97.0	1.10	21.08	6,915	△ 184	65,242
稲城市	86,270	43,953	42,317	103.9	0.65	17.97	4,801	△ 21	36,044
羽村市	56,523	28,870	27,653	104.4	0.43	9.91	5,704	△ 72	24,370
あきる野市	80,968	40,430	40,538	99.7	0.61	73.34	1,104	△ 22	30,480
西東京市	199,011	97,575	101,436	96.2	1.51	15.85	12,556	△ 240	90,384
町 村 部	85,549	43,152	42,397	101.8	0.65	781.74	109	△ 80	35,311
西多摩郡	58,214	28,973	29,241	99.1	0.44	375.96	155	△ 18	21,513
瑞穂町	33,103	16,642	16,461	101.1	0.25	16.83	1,967	7	12,719
日の出町	17,101	8,409	8,692	96.7	0.13	28.08	609	△ 7	5,773
檜原村	2,380	1,167	1,213	96.2	0.02	105.42	23	△ 8	902
奥多摩町	5,630	2,755	2,875	95.8	0.04	225.63	25	△ 10	2,119
島 部	27,335	14,179	13,156	107.8	0.21	405.78	67	△ 62	13,798

(注) 面積は、総務局行政部長通知「東京都区市町村別の面積について」による平成22年10月1日現在の数値である。

なお、区部には、荒川河口部(1.15km²)、中央防波堤埋立地(3.65km²)を含み、八丈支庁には、鳥島(4.79km²)、ベヨネース列岩(0.00km²)、須美寿島(0.02km²)、嬭婦岩(0.00km²)を含む。町村部は、郡部と島部を含む地域である。

資料: 東京都総務局統計部人口統計課

3 住民基本台帳による

町丁目別	世帯数	人 口			人口総数 に対する 割合(%)	対前年比 増減人口	1世帯当 たり人員	面 積 (km ²)	人口密度 (人/km ²)
		総 数	男	女					
総 数	55,940	118,035	58,532	59,503	100.0%	2,681	2.11	11.48	10,282
東元町	5,019	9,555	4,827	4,728	8.1%	146	1.90	0.88	10,858
一丁目	1,944	3,725	1,885	1,840	3.2%	64	1.92	0.25	14,900
二丁目	1,348	2,528	1,286	1,242	2.1%	38	1.88	0.21	12,038
三丁目	1,063	2,005	1,004	1,001	1.7%	71	1.89	0.24	8,354
四丁目	664	1,297	652	645	1.1%	△ 27	1.95	0.18	7,206
西元町	1,779	4,077	2,059	2,018	3.5%	76	2.29	0.62	6,576
一丁目	211	590	294	296	0.5%	12	2.80	0.13	4,538
二丁目	752	1,588	813	775	1.3%	50	2.11	0.16	9,925
三丁目	639	1,456	735	721	1.2%	15	2.28	0.23	6,330
四丁目	177	443	217	226	0.4%	△ 1	2.50	0.10	4,430
南 町	3,694	6,050	2,805	3,245	5.1%	303	1.64	0.44	13,750
一丁目	430	859	413	446	0.7%	2	2.00	0.15	5,727
二丁目	1,288	2,138	990	1,148	1.8%	196	1.66	0.14	15,271
三丁目	1,976	3,053	1,402	1,651	2.6%	105	1.55	0.15	20,353
泉 町	4,490	9,683	4,680	5,003	8.2%	835	2.16	0.50	19,366
一丁目	742	1,400	684	716	1.2%	18	1.89	0.10	14,000
二丁目	2,074	5,047	2,373	2,674	4.3%	764	2.43	0.25	20,188
三丁目	1,674	3,236	1,623	1,613	2.7%	53	1.93	0.15	21,573
本 町	3,076	5,129	2,491	2,638	4.3%	147	1.67	0.37	13,862
一丁目	101	160	78	82	0.1%	5	1.58	0.07	2,286
二丁目	1,164	1,907	920	987	1.6%	50	1.64	0.12	15,892
三丁目	703	1,173	613	560	1.0%	71	1.67	0.08	14,663
四丁目	1,108	1,889	880	1,009	1.6%	21	1.70	0.10	18,890
本 多	4,454	8,557	4,336	4,221	7.2%	21	1.92	0.65	13,165
一丁目	675	1,196	612	584	1.0%	57	1.77	0.09	13,289
二丁目	1,103	1,834	951	883	1.6%	△ 14	1.66	0.12	15,283
三丁目	869	1,970	981	989	1.7%	△ 20	2.27	0.16	12,313
四丁目	830	1,663	805	858	1.4%	△ 15	2.00	0.13	12,792
五丁目	977	1,894	987	907	1.6%	13	1.94	0.15	12,627
東恋ヶ窪	5,738	12,518	6,317	6,201	10.6%	270	2.18	1.02	12,273
一丁目	0	0	0	0	0.0%	0	0.00	0.26	0
二丁目	1,177	2,404	1,180	1,224	2.0%	84	2.04	0.19	12,653
三丁目	1,890	4,317	2,209	2,108	3.7%	86	2.28	0.18	23,983
四丁目	1,376	2,923	1,448	1,475	2.5%	74	2.12	0.15	19,487
五丁目	475	1,089	560	529	0.9%	28	2.29	0.12	9,075
六丁目	820	1,785	920	865	1.5%	△ 2	2.18	0.12	14,875
西恋ヶ窪	2,947	5,834	2,979	2,855	4.9%	166	1.98	0.70	8,334
一丁目	1,078	2,144	1,092	1,052	1.8%	54	1.99	0.28	7,657
二丁目	414	793	376	417	0.7%	20	1.92	0.11	7,209
三丁目	928	1,667	866	801	1.4%	78	1.80	0.17	9,806
四丁目	527	1,230	645	585	1.0%	14	2.33	0.14	8,786
東戸倉	1,642	3,554	1,775	1,779	3.0%	156	2.16	0.38	9,353
一丁目	727	1,618	814	804	1.4%	42	2.23	0.13	12,446
二丁目	915	1,936	961	975	1.6%	114	2.12	0.25	7,744

次ページへつづく

町丁目別世帯数及び人口

つづき

(平成25年1月1日現在)

町丁目別	世帯数	人 口			人口総数 に対する 割合(%)	対前年比 増減人口	1世帯当 たり人員	面 積 (km ²)	人口密度 (人/km ²)
		総 数	男	女					
戸 倉	3,231	7,711	3,770	3,941	6.5%	72	2.39	0.89	8,664
一丁目	825	1,886	900	986	1.6%	7	2.29	0.21	8,981
二丁目	689	1,551	766	785	1.3%	△ 9	2.25	0.16	9,694
三丁目	793	1,990	967	1,023	1.7%	72	2.51	0.24	8,292
四丁目	924	2,284	1,137	1,147	1.9%	2	2.47	0.28	8,157
日吉町	3,552	7,783	3,868	3,915	6.6%	44	2.19	0.79	9,852
一丁目	986	2,213	1,114	1,099	1.9%	△ 33	2.24	0.25	8,852
二丁目	1,102	2,255	1,124	1,131	1.9%	48	2.05	0.17	13,265
三丁目	857	1,975	970	1,005	1.7%	24	2.30	0.18	10,972
四丁目	607	1,340	660	680	1.1%	5	2.21	0.19	7,053
内 藤	2,066	4,552	2,181	2,371	3.9%	△ 26	2.20	0.38	11,979
一丁目	900	1,997	976	1,021	1.7%	△ 86	2.22	0.17	11,747
二丁目	1,166	2,555	1,205	1,350	2.2%	60	2.19	0.21	12,167
富士本	2,093	4,622	2,280	2,342	3.9%	72	2.21	0.39	11,851
一丁目	1,118	2,313	1,160	1,153	2.0%	59	2.07	0.16	14,456
二丁目	417	1,000	487	513	0.8%	4	2.40	0.12	8,333
三丁目	558	1,309	633	676	1.1%	9	2.35	0.11	11,900
新 町	1,339	3,343	1,654	1,689	2.8%	19	2.50	0.31	10,784
一丁目	381	1,016	510	506	0.9%	△ 10	2.67	0.10	10,160
二丁目	506	1,176	576	600	1.0%	1	2.32	0.08	14,700
三丁目	452	1,151	568	583	1.0%	28	2.55	0.13	8,854
並木町	1,133	2,953	1,458	1,495	2.5%	128	2.61	0.48	6,152
一丁目	589	1,547	787	760	1.3%	56	2.63	0.16	9,669
二丁目	215	583	278	305	0.5%	49	2.71	0.17	3,429
三丁目	329	823	393	430	0.7%	23	2.50	0.15	5,487
北 町	1,564	3,567	1,837	1,730	3.0%	44	2.28	0.63	5,662
一丁目	309	683	336	347	0.6%	△ 11	2.21	0.11	6,209
二丁目	190	432	229	203	0.4%	7	2.27	0.16	2,700
三丁目	219	602	292	310	0.5%	△ 8	2.75	0.14	4,300
四丁目	366	937	449	488	0.8%	26	2.56	0.11	8,518
五丁目	480	913	531	382	0.8%	30	1.90	0.11	8,300
光 町	2,814	5,916	2,972	2,944	5.0%	89	2.10	0.74	7,995
一丁目	1,461	3,171	1,566	1,605	2.7%	95	2.17	0.29	10,934
二丁目	750	1,306	721	585	1.1%	△ 15	1.74	0.29	4,503
三丁目	603	1,439	685	754	1.2%	9	2.39	0.16	8,994
高木町	1,188	2,924	1,421	1,503	2.5%	6	2.46	0.35	8,354
一丁目	433	1,082	533	549	0.9%	△ 10	2.50	0.14	7,729
二丁目	373	929	444	485	0.8%	7	2.49	0.10	9,290
三丁目	382	913	444	469	0.8%	9	2.39	0.11	8,300
西 町	4,121	9,707	4,822	4,885	8.2%	113	2.36	0.96	10,111
一丁目	989	2,364	1,228	1,136	2.0%	19	2.39	0.20	11,820
二丁目	944	2,194	1,065	1,129	1.9%	△ 12	2.32	0.21	10,448
三丁目	668	1,643	821	822	1.4%	30	2.46	0.17	9,665
四丁目	781	1,755	849	906	1.5%	67	2.25	0.19	9,237
五丁目	739	1,751	859	892	1.5%	9	2.37	0.19	9,216

(注) 面積は、総数は国土地理院「全国都道府県市区町村別面積調」の数値を使用し、各町は都市計画課発行の「国分寺市土地利用現況図(平成19年度土地利用現況調査)」の数値を参考に調整後、haからkm²に換算したものである。

平成24年7月9日の住民基本台帳法改正により、住民基本台帳に外国人も含まれています。

資料:市民生活部市民課

4 住民基本台帳による

年 齢	総 数	男	女	年 齢	総 数	男	女
総 数	118,035	58,532	59,503				
0～4	4,670	2,423	2,247	30～34	8,561	4,489	4,072
0	922	466	456	30	1,717	891	826
1	959	522	437	31	1,733	912	821
2	902	475	427	32	1,706	891	815
3	911	473	438	33	1,687	881	806
4	976	487	489	34	1,718	914	804
5～9	4,647	2,372	2,275	35～39	9,377	4,773	4,604
5	905	460	445	35	1,755	887	868
6	921	468	453	36	1,790	940	850
7	937	506	431	37	1,881	966	915
8	918	444	474	38	1,937	964	973
9	966	494	472	39	2,014	1016	998
10～14	5,069	2,612	2,457	40～44	9,784	4,953	4,831
10	1,007	506	501	40	1,949	963	986
11	1,009	519	490	41	1,953	965	988
12	1,002	515	487	42	1,942	1008	934
13	1,063	539	524	43	1,928	970	958
14	988	533	455	44	2,012	1047	965
15～19	5,443	2,901	2,542	45～49	9,343	4,786	4,557
15	993	536	457	45	2,136	1119	1017
16	1,093	599	494	46	1,551	768	783
17	1,067	580	487	47	2,015	1024	991
18	1,131	583	548	48	1,837	951	886
19	1,159	603	556	49	1,804	924	880
20～24	7,102	3,605	3,497	50～54	7,931	4,118	3,813
20	1,245	632	613	50	1,703	884	819
21	1,250	627	623	51	1,635	862	773
22	1,454	716	738	52	1,599	810	789
23	1,531	801	730	53	1,489	787	702
24	1,622	829	793	54	1,505	775	730
25～29	8,583	4,503	4,080	55～59	6,351	3,246	3,105
25	1,761	911	850	55	1,296	661	635
26	1,618	855	763	56	1,278	647	631
27	1,720	901	819	57	1,282	651	631
28	1,760	967	793	58	1,287	681	606
29	1,724	869	855	59	1,208	606	602

(注)平成24年7月9日の住民基本台帳法改正により、住民基本台帳に外国人も含まれています。 次ページへつづく

年齢別及び男女別人口

つづき

(平成25年1月1日現在)

年齢	総数	男	女	年齢	総数	男	女
60～64	7,288	3,520	3,768	90～94	770	186	584
60	1,286	657	629	90	222	56	166
61	1,357	652	705	91	184	48	136
62	1,449	710	739	92	170	42	128
63	1,617	768	849	93	104	22	82
64	1,579	733	846	94	90	18	72
65～69	6,320	2,969	3,351	95～99	237	46	191
65	1,720	825	895	95	76	19	57
66	1,106	500	606	96	60	10	50
67	995	468	527	97	47	9	38
68	1,216	582	634	98	35	6	29
69	1,283	594	689	99	19	2	17
70～74	5,411	2,366	3,045	100～104	41	3	38
70	1,186	534	652	100	18	1	17
71	1,179	521	658	101	9	2	7
72	1,102	480	622	102	9	0	9
73	1,000	410	590	103	4	0	4
74	944	421	523	104	1	0	1
75～79	5,235	2,295	2,940	105以上	3	0	3
75	1,160	502	658				
76	1,094	512	582				
77	1,053	454	599				
78	953	408	545				
79	975	419	556				
80～84	3,801	1,558	2,243				
80	912	390	522				
81	851	342	509				
82	771	304	467				
83	681	280	401				
84	586	242	344				
85～89	2,068	808	1,260				
85	528	222	306				
86	486	196	290				
87	415	160	255				
88	341	137	204				
89	298	93	205				

資料:市民生活部市民課

5 住民基本台帳による町丁目別,

町丁目別	総数	男	女	0~4		5~9		10~14		15~19	
				男	女	男	女	男	女	男	女
総数	118,035	58,532	59,503	2,423	2,247	2,372	2,275	2,612	2,457	2,901	2,542
東元町	9,555	4,827	4,728	146	132	137	105	159	142	177	169
一丁目	3,725	1,885	1,840	50	44	41	39	51	53	75	73
二丁目	2,528	1,286	1,242	49	48	40	34	53	40	51	53
三丁目	2,005	1,004	1,001	20	16	34	20	37	32	37	30
四丁目	1,297	652	645	27	24	22	12	18	17	14	13
西元町	4,077	2,059	2,018	100	98	89	85	125	82	103	110
一丁目	590	294	296	15	11	19	19	31	21	19	23
二丁目	1,588	813	775	56	54	45	33	40	26	30	33
三丁目	1,456	735	721	19	26	21	27	38	25	43	38
四丁目	443	217	226	10	7	4	6	16	10	11	16
南町	6,050	2,805	3,245	68	86	64	57	71	81	89	102
一丁目	859	413	446	13	16	14	18	11	15	17	14
二丁目	2,138	990	1,148	27	35	21	13	21	32	25	37
三丁目	3,053	1,402	1,651	28	35	29	26	39	34	47	51
泉町	9,683	4,680	5,003	291	282	229	225	256	205	201	211
一丁目	1,400	684	716	20	18	25	19	25	19	30	27
二丁目	5,047	2,373	2,674	217	217	156	171	175	138	127	116
三丁目	3,236	1,623	1,613	54	47	48	35	56	48	44	68
本町	5,129	2,491	2,638	83	82	58	65	54	65	95	96
一丁目	160	78	82	1	2	1	1	-	3	2	2
二丁目	1,907	920	987	29	30	20	28	20	23	33	28
三丁目	1,173	613	560	19	17	15	17	19	9	27	19
四丁目	1,889	880	1,009	34	33	22	19	15	30	33	47
本多	8,557	4,336	4,221	144	134	130	124	168	142	211	163
一丁目	1,196	612	584	29	26	17	15	21	23	18	17
二丁目	1,834	951	883	30	34	33	17	27	28	31	40
三丁目	1,970	981	989	30	30	42	43	48	37	60	40
四丁目	1,663	805	858	27	27	16	22	26	26	39	28
五丁目	1,894	987	907	28	17	22	27	46	28	63	38
東恋ヶ窪	12,518	6,317	6,201	320	277	352	332	288	278	303	262
一丁目	-	-	-	-	-	-	-	-	-	-	-
二丁目	2,404	1,180	1,224	49	42	53	47	48	54	55	64
三丁目	4,317	2,209	2,108	146	130	169	170	116	94	115	87
四丁目	2,923	1,448	1,475	74	62	59	55	62	64	72	60
五丁目	1,089	560	529	27	16	38	27	33	35	31	22
六丁目	1,785	920	865	24	27	33	33	29	31	30	29
西恋ヶ窪	5,834	2,979	2,855	102	90	94	103	103	127	134	101
一丁目	2,144	1,092	1,052	43	27	25	38	29	45	42	36
二丁目	793	376	417	8	11	13	13	12	14	21	11
三丁目	1,667	866	801	18	27	22	23	23	30	30	32
四丁目	1,230	645	585	33	25	34	29	39	38	41	22
東戸倉	3,554	1,775	1,779	86	77	84	70	73	77	79	72
一丁目	1,618	814	804	38	33	40	38	35	35	42	36
二丁目	1,936	961	975	48	44	44	32	38	42	37	36

(注)平成24年7月9日の住民基本台帳法改正により、住民基本台帳に外国人も含まれています。

男女別、年齢(5歳階級)別人口

つづき

(平成25年1月1日現在)

町丁目別	総数	男	女	0~4		5~9		10~14		15~19	
				男	女	男	女	男	女	男	女
戸倉	7,711	3,770	3,941	129	118	158	148	201	184	213	200
一丁目	1,886	900	986	24	23	43	35	53	42	62	60
二丁目	1,551	766	785	25	24	29	21	37	25	43	34
三丁目	1,990	967	1,023	43	42	41	45	46	56	50	44
四丁目	2,284	1,137	1,147	37	29	45	47	65	61	58	62
日吉町	7,783	3,868	3,915	158	156	135	162	207	190	196	190
一丁目	2,213	1,114	1,099	44	46	45	56	63	57	61	49
二丁目	2,255	1,124	1,131	34	34	32	39	46	39	63	55
三丁目	1,975	970	1,005	41	47	33	41	61	63	46	44
四丁目	1,340	660	680	39	29	25	26	37	31	26	42
内藤	4,552	2,181	2,371	98	88	95	108	93	99	131	87
一丁目	1,997	976	1,021	53	43	48	39	47	37	55	32
二丁目	2,555	1,205	1,350	45	45	47	69	46	62	76	55
富士本	4,622	2,280	2,342	80	70	78	82	101	88	103	99
一丁目	2,313	1,160	1,153	34	31	31	36	44	44	48	41
二丁目	1,000	487	513	28	18	17	21	24	23	30	28
三丁目	1,309	633	676	18	21	30	25	33	21	25	30
新町	3,343	1,654	1,689	60	57	89	76	99	94	92	86
一丁目	1,016	510	506	17	22	32	26	37	43	38	20
二丁目	1,176	576	600	15	16	23	22	26	21	25	34
三丁目	1,151	568	583	28	19	34	28	36	30	29	32
並木町	2,953	1,458	1,495	82	65	88	71	77	93	80	80
一丁目	1,547	787	760	52	33	45	41	35	44	50	41
二丁目	583	278	305	18	18	15	13	14	17	15	21
三丁目	823	393	430	12	14	28	17	28	32	15	18
北町	3,567	1,837	1,730	62	60	79	80	122	106	214	82
一丁目	683	336	347	13	14	16	14	17	23	11	16
二丁目	432	229	203	6	8	8	6	11	12	12	6
三丁目	602	292	310	8	8	12	23	29	25	17	17
四丁目	937	449	488	20	18	23	20	22	28	32	27
五丁目	913	531	382	15	12	20	17	43	18	142	16
光町	5,916	2,972	2,944	141	133	127	126	111	104	115	111
一丁目	3,171	1,566	1,605	93	88	67	74	59	50	60	66
二丁目	1,306	721	585	17	10	17	17	22	17	19	17
三丁目	1,439	685	754	31	35	43	35	30	37	36	28
高木町	2,924	1,421	1,503	74	71	57	68	60	67	76	66
一丁目	1,082	533	549	34	31	16	22	21	19	35	25
二丁目	929	444	485	22	21	22	31	23	31	21	21
三丁目	913	444	469	18	19	19	15	16	17	20	20
西町	9,707	4,822	4,885	199	171	229	188	244	233	289	255
一丁目	2,364	1,228	1,136	64	62	67	41	59	51	75	55
二丁目	2,194	1,065	1,129	34	28	40	41	55	52	67	73
三丁目	1,643	821	822	45	35	42	37	49	51	40	36
四丁目	1,755	849	906	24	17	35	27	25	37	46	37
五丁目	1,751	859	892	32	29	45	42	56	42	61	54

次ページへつづく

(つづき) 住民基本台帳による町丁目別、

つづき

町丁目別	20～24		25～29		30～34		35～39		40～44		45～49	
	男	女	男	女	男	女	男	女	男	女	男	女
総 数	3,605	3,497	4,503	4,080	4,489	4,072	4,773	4,604	4,953	4,831	4,786	4,557
東元町	333	294	488	399	397	359	381	297	362	314	368	331
一丁目	155	119	190	142	148	125	140	107	139	117	129	121
二丁目	86	79	151	105	116	114	101	89	96	93	122	104
三丁目	59	72	92	92	75	72	95	63	70	60	72	67
四丁目	33	24	55	60	58	48	45	38	57	44	45	39
西元町	120	106	117	103	137	130	146	164	197	178	166	149
一丁目	13	12	7	10	8	5	17	29	32	37	32	31
二丁目	44	39	46	47	64	68	82	76	74	71	57	46
三丁目	54	40	52	39	49	40	37	45	77	57	61	47
四丁目	9	15	12	7	16	17	10	14	14	13	16	25
南 町	195	245	327	366	316	292	248	243	216	227	209	241
一丁目	33	28	40	36	32	25	26	29	30	36	26	23
二丁目	71	81	117	133	116	127	92	90	83	79	70	65
三丁目	91	136	170	197	168	140	130	124	103	112	113	153
泉 町	243	212	368	297	384	357	435	495	420	465	376	384
一丁目	44	44	76	66	55	43	47	58	51	51	60	61
二丁目	71	89	91	107	182	234	273	320	265	298	232	227
三丁目	128	79	201	124	147	80	115	117	104	116	84	96
本 町	185	253	306	303	276	235	234	209	206	183	188	186
一丁目	7	11	8	8	12	6	8	7	7	3	4	9
二丁目	69	96	120	143	119	99	77	86	80	60	66	61
三丁目	45	47	80	54	64	62	59	43	43	37	48	46
四丁目	64	99	98	98	81	68	90	73	76	83	70	70
本 多	374	332	438	360	381	320	373	310	320	337	317	283
一丁目	38	43	63	70	83	61	77	56	52	59	48	30
二丁目	86	79	129	92	90	70	85	65	84	78	73	56
三丁目	67	67	80	59	64	53	69	80	69	72	65	71
四丁目	50	78	68	63	66	49	74	53	60	57	60	58
五丁目	133	65	98	76	78	87	68	56	55	71	71	68
東恋ヶ窪	360	342	444	363	446	412	584	585	635	578	552	525
一丁目	-	-	-	-	-	-	-	-	-	-	-	-
二丁目	59	62	102	76	92	76	89	93	106	106	120	114
三丁目	101	113	137	113	135	139	276	243	257	234	194	189
四丁目	89	90	112	104	132	117	110	123	133	117	124	120
五丁目	35	37	34	28	33	24	42	63	53	58	55	42
六丁目	76	40	59	42	54	56	67	63	86	63	59	60
西恋ヶ窪	157	151	271	211	227	180	250	223	278	258	247	212
一丁目	43	47	90	77	87	68	93	71	105	100	101	70
二丁目	30	25	18	30	21	22	26	25	23	30	27	32
三丁目	60	53	121	79	84	62	82	70	79	65	61	64
四丁目	24	26	42	25	35	28	49	57	71	63	58	46
東戸倉	101	125	113	117	126	136	164	137	161	134	153	130
一丁目	50	66	55	49	52	55	66	60	79	66	70	61
二丁目	51	59	58	68	74	81	98	77	82	68	83	69

男女別、年齢(5歳階級)別人口

つづき

(平成25年1月1日現在)

町丁目別	20～24		25～29		30～34		35～39		40～44		45～49	
	男	女	男	女	男	女	男	女	男	女	男	女
戸倉	237	253	235	202	228	199	243	265	301	309	299	308
一丁目	58	68	63	49	47	47	44	55	71	84	75	83
二丁目	44	55	52	53	52	40	54	47	62	61	62	60
三丁目	45	59	52	47	56	50	65	73	86	88	71	71
四丁目	90	71	68	53	73	62	80	90	82	76	91	94
日吉町	243	208	298	270	277	249	277	259	355	340	316	316
一丁目	66	57	101	84	71	79	85	75	99	97	98	92
二丁目	89	76	92	81	77	61	76	79	95	87	84	87
三丁目	55	45	62	66	85	62	70	62	87	93	89	92
四丁目	33	30	43	39	44	47	46	43	74	63	45	45
内藤	150	147	133	156	150	138	172	174	161	183	200	188
一丁目	77	65	57	65	61	54	69	77	77	91	85	78
二丁目	73	82	76	91	89	84	103	97	84	92	115	110
富士本	132	116	122	114	152	151	193	162	170	178	180	181
一丁目	65	55	76	61	96	71	92	79	93	83	93	91
二丁目	28	24	22	29	31	35	54	46	31	44	43	44
三丁目	39	37	24	24	25	45	47	37	46	51	44	46
新町	69	76	74	74	81	91	99	132	161	140	147	117
一丁目	27	32	24	22	26	29	32	45	49	43	51	38
二丁目	22	22	32	25	28	33	30	35	50	42	36	32
三丁目	20	22	18	27	27	29	37	52	62	55	60	47
並木町	82	78	69	83	94	92	111	127	120	126	141	137
一丁目	48	44	50	41	50	53	62	64	73	64	76	78
二丁目	14	21	11	23	24	22	20	23	12	26	24	22
三丁目	20	13	8	19	20	17	29	40	35	36	41	37
北町	89	87	90	87	122	100	117	122	160	159	154	125
一丁目	16	11	12	14	30	22	33	23	25	29	35	20
二丁目	18	10	14	18	14	10	15	18	26	11	17	15
三丁目	15	12	16	15	16	9	18	27	37	34	29	22
四丁目	22	27	20	21	32	34	28	30	39	51	44	34
五丁目	18	27	28	19	30	25	23	24	33	34	29	34
光町	184	159	249	220	303	246	255	238	226	224	251	221
一丁目	81	73	108	132	185	160	158	154	116	128	146	130
二丁目	64	45	103	43	76	41	49	36	51	37	56	39
三丁目	39	41	38	45	42	45	48	48	59	59	49	52
高木町	80	60	61	81	91	94	115	110	127	110	102	108
一丁目	28	20	25	33	36	30	43	46	43	34	43	47
二丁目	25	21	19	25	27	33	40	40	43	44	32	32
三丁目	27	19	17	23	28	31	32	24	41	32	27	29
西町	271	253	300	274	301	291	376	352	377	388	420	415
一丁目	82	64	99	84	98	102	98	97	94	82	99	113
二丁目	56	70	64	55	53	53	78	69	70	94	117	105
三丁目	49	39	55	51	45	50	70	74	79	72	74	75
四丁目	43	32	41	41	55	43	63	55	61	55	65	63
五丁目	41	48	41	43	50	43	67	57	73	85	65	59

次ページへつづく

(つづき) 住民基本台帳による町丁目別、

つづき

町丁目別	50～54		55～59		60～64		65～69		70～74		75～79	
	男	女	男	女	男	女	男	女	男	女	男	女
総数	4,118	3,813	3,246	3,105	3,520	3,768	2,969	3,351	2,366	3,045	2,295	2,940
東元町	311	310	278	268	329	332	276	285	211	248	208	286
一丁目	115	129	107	96	134	136	116	122	90	90	87	125
二丁目	84	78	66	71	75	79	61	51	37	50	42	53
三丁目	69	69	67	58	70	69	60	63	53	69	33	60
四丁目	43	34	38	43	50	48	39	49	31	39	46	48
西元町	157	148	127	105	133	115	90	108	80	88	69	111
一丁目	31	28	27	20	13	15	14	16	6	8	3	5
二丁目	60	52	39	35	48	33	30	36	30	27	24	50
三丁目	44	52	43	38	55	52	37	43	31	45	35	39
四丁目	22	16	18	12	17	15	9	13	13	8	7	17
南町	195	205	184	175	170	216	151	183	97	161	93	130
一丁目	28	28	27	25	26	36	26	32	22	28	26	22
二丁目	67	69	65	61	59	80	61	55	26	56	27	52
三丁目	100	108	92	89	85	100	64	96	49	77	40	56
泉町	313	309	214	243	260	277	203	269	145	231	162	231
一丁目	49	38	34	35	46	46	41	50	23	33	20	32
二丁目	167	165	85	101	96	120	52	96	48	93	75	94
三丁目	97	106	95	107	118	111	110	123	74	105	67	105
本町	158	158	126	120	139	146	137	133	84	126	79	106
一丁目	3	4	5	4	5	7	5	2	2	3	3	4
二丁目	68	58	36	39	59	59	40	46	33	38	24	40
三丁目	39	33	31	27	30	31	27	26	25	31	21	24
四丁目	48	63	54	50	45	49	65	59	24	54	31	38
本多	318	294	245	231	265	251	192	203	155	209	134	195
一丁目	29	37	31	24	35	24	19	25	17	22	20	21
二丁目	63	53	52	49	58	52	46	41	20	42	21	31
三丁目	92	78	60	60	70	71	56	53	37	43	26	50
四丁目	56	55	49	42	51	55	35	49	42	54	32	57
五丁目	78	71	53	56	51	49	36	35	39	48	35	36
東恋ヶ窪	465	416	348	286	336	336	272	315	193	250	180	237
一丁目	-	-	-	-	-	-	-	-	-	-	-	-
二丁目	102	89	73	53	64	60	49	59	33	38	33	45
三丁目	152	132	107	78	84	86	63	84	46	65	56	52
四丁目	91	89	82	79	98	97	79	87	42	72	38	61
五丁目	54	48	35	26	29	30	22	24	9	16	14	20
六丁目	66	58	51	50	61	63	59	61	63	59	39	59
西恋ヶ窪	227	160	157	141	196	182	138	157	124	138	125	184
一丁目	95	67	57	48	74	72	50	51	44	48	51	79
二丁目	33	21	23	27	32	27	20	24	19	23	25	33
三丁目	55	45	53	38	51	45	36	43	30	36	23	47
四丁目	44	27	24	28	39	38	32	39	31	31	26	25
東戸倉	121	107	99	87	96	107	94	114	74	100	76	73
一丁目	53	47	48	35	40	43	37	54	40	46	37	34
二丁目	68	60	51	52	56	64	57	60	34	54	39	39

男女別、年齢(5歳階級)別人口

つづき

(平成25年1月1日現在)

町丁目別	50～54		55～59		60～64		65～69		70～74		75～79	
	男	女	男	女	男	女	男	女	男	女	男	女
戸倉	270	277	236	232	264	275	220	249	183	238	179	197
一丁目	58	66	44	61	68	59	50	54	46	74	52	55
二丁目	43	54	53	39	46	61	49	48	34	49	46	49
三丁目	74	65	65	58	67	62	60	72	43	61	46	41
四丁目	95	92	74	74	83	93	61	75	60	54	35	52
日吉町	267	239	224	197	224	259	207	198	156	202	157	180
一丁目	78	63	58	48	62	76	53	55	47	58	46	52
二丁目	71	69	85	80	71	70	55	59	45	70	51	57
三丁目	75	69	50	44	47	59	55	56	34	44	30	41
四丁目	43	38	31	25	44	54	44	28	30	30	30	30
内藤	165	153	129	132	127	159	116	147	88	106	81	109
一丁目	75	73	54	58	59	65	44	69	41	48	33	50
二丁目	90	80	75	74	68	94	72	78	47	58	48	59
富士本	172	138	110	116	138	175	144	161	124	169	147	148
一丁目	80	61	55	68	75	95	80	79	59	80	70	73
二丁目	39	34	22	15	23	30	23	35	28	28	28	25
三丁目	53	43	33	33	40	50	41	47	37	61	49	50
新町	119	92	88	98	103	107	106	109	80	105	85	104
一丁目	37	27	25	24	23	30	34	28	23	23	16	22
二丁目	41	37	36	42	50	44	46	44	25	43	36	43
三丁目	41	28	27	32	30	33	26	37	32	39	33	39
並木町	91	86	78	73	79	88	75	76	70	88	75	66
一丁目	53	53	37	31	37	46	37	31	35	42	27	33
二丁目	18	17	21	14	19	19	15	14	10	13	19	9
三丁目	20	16	20	28	23	23	23	31	25	33	29	24
北町	112	102	95	98	101	122	99	116	79	88	76	97
一丁目	18	17	15	15	19	20	16	26	19	21	19	34
二丁目	14	13	16	11	18	22	14	12	10	12	8	8
三丁目	19	18	16	17	17	21	17	22	11	15	10	13
四丁目	32	29	24	33	25	29	31	35	21	24	21	25
五丁目	29	25	24	22	22	30	21	21	18	16	18	17
光町	212	207	150	143	180	192	136	152	123	140	95	136
一丁目	113	111	78	72	87	93	64	69	62	64	31	58
二丁目	42	33	30	29	38	51	37	35	30	34	35	43
三丁目	57	63	42	42	55	48	35	48	31	42	29	35
高木町	92	95	70	79	96	102	85	92	75	82	70	104
一丁目	38	30	25	32	38	38	27	28	22	28	32	39
二丁目	31	34	18	22	27	25	27	25	20	18	15	30
三丁目	23	31	27	25	31	39	31	39	33	36	23	35
西町	353	317	288	281	284	327	228	284	225	276	204	246
一丁目	111	80	83	62	65	67	35	47	34	42	27	33
二丁目	75	91	76	65	56	65	54	61	46	60	57	63
三丁目	56	47	38	46	51	49	35	42	27	27	28	35
四丁目	51	49	56	63	58	84	62	69	66	77	45	73
五丁目	60	50	35	45	54	62	42	65	52	70	47	42

次ページへつづく

(つづき) 住民基本台帳による町丁目別,

つづき

町丁目別	80~84		85~89		90~94		95~99		100以上	
	男	女	男	女	男	女	男	女	男	女
総数	1,558	2,243	808	1,260	186	584	46	191	3	41
東元町	156	239	90	136	16	61	3	20	1	1
一丁目	68	107	43	57	6	27	1	10	-	1
二丁目	28	51	22	34	6	11	-	5	-	-
三丁目	39	43	17	27	3	17	2	2	-	-
四丁目	21	38	8	18	1	6	-	3	1	-
西元町	65	72	29	32	8	20	1	12	-	2
一丁目	6	2	1	2	-	1	-	1	-	-
二丁目	26	26	14	11	4	6	-	6	-	-
三丁目	24	35	11	14	3	12	1	5	-	2
四丁目	9	9	3	5	1	1	-	-	-	-
南町	63	117	34	78	12	30	3	9	-	1
一丁目	9	12	6	15	1	7	-	1	-	-
二丁目	21	40	14	28	5	11	2	3	-	1
三丁目	33	65	14	35	6	12	1	5	-	-
泉町	116	159	49	95	10	44	5	10	-	2
一丁目	21	33	14	22	2	18	1	3	-	-
二丁目	42	55	15	23	4	7	-	2	-	1
三丁目	53	71	20	50	4	19	4	5	-	1
本町	54	89	18	47	10	30	1	5	-	1
一丁目	2	3	2	3	1	-	-	-	-	-
二丁目	19	30	4	17	4	6	-	-	-	-
三丁目	14	22	4	6	3	8	-	1	-	-
四丁目	19	34	8	21	2	16	1	4	-	1
本多	90	165	62	102	13	47	5	18	1	1
一丁目	7	15	7	9	1	6	-	1	-	-
二丁目	12	31	9	17	1	5	-	3	1	-
三丁目	22	37	19	23	4	15	1	7	-	-
四丁目	29	40	18	28	4	12	3	5	-	-
五丁目	20	42	9	25	3	9	1	2	-	1
東恋ヶ窪	135	204	81	108	19	63	4	23	-	9
一丁目	-	-	-	-	-	-	-	-	-	-
二丁目	26	63	19	38	5	24	3	14	-	7
三丁目	28	47	21	29	6	18	-	4	-	1
四丁目	35	41	12	23	3	11	1	3	-	-
五丁目	11	8	5	3	-	1	-	1	-	-
六丁目	35	45	24	15	5	9	-	1	-	1
西恋ヶ窪	88	115	52	76	4	29	4	12	1	5
一丁目	33	48	26	42	2	8	1	7	1	3
二丁目	14	26	10	12	-	10	1	1	-	-
三丁目	25	18	11	14	1	6	1	2	-	2
四丁目	16	23	5	8	1	5	1	2	-	-
東戸倉	44	59	23	40	6	14	2	3	-	-
一丁目	14	24	12	18	5	2	1	2	-	-
二丁目	30	35	11	22	1	12	1	1	-	-

男女別、年齢(5歳階級)別人口

つづき

(平成25年1月1日現在)

町丁目別	80～84		85～89		90～94		95～99		100以上	
	男	女	男	女	男	女	男	女	男	女
戸倉	107	152	47	87	15	38	5	9	-	1
一丁目	24	45	13	15	5	11	-	-	-	-
二丁目	22	31	10	25	3	5	-	3	-	1
三丁目	33	44	14	30	5	12	5	3	-	-
四丁目	28	32	10	17	2	10	-	3	-	-
日吉町	101	141	53	90	14	47	3	18	-	4
一丁目	23	33	9	13	3	6	2	3	-	-
二丁目	30	43	23	26	4	15	1	3	-	1
三丁目	30	39	17	26	3	7	-	5	-	-
四丁目	18	26	4	25	4	19	-	7	-	3
内藤	49	100	36	61	6	30	1	3	-	3
一丁目	23	41	17	23	1	11	-	1	-	1
二丁目	26	59	19	38	5	19	1	2	-	2
富士本	80	106	41	59	9	21	4	5	-	3
一丁目	38	51	21	35	8	14	2	3	-	2
二丁目	10	18	6	12	-	3	-	-	-	1
三丁目	32	37	14	12	1	4	2	2	-	-
新町	60	76	36	31	5	15	1	6	-	3
一丁目	12	20	5	7	2	3	-	1	-	1
二丁目	33	37	20	16	2	7	-	3	-	2
三丁目	15	19	11	8	1	5	1	2	-	-
並木町	33	31	11	20	2	13	-	1	-	1
一丁目	16	11	4	4	-	6	-	-	-	-
二丁目	5	8	4	3	-	2	-	-	-	-
三丁目	12	12	3	13	2	5	-	1	-	1
北町	43	54	17	27	6	10	-	7	-	1
一丁目	13	14	7	4	2	4	-	6	-	-
二丁目	3	6	5	5	-	-	-	-	-	-
三丁目	4	8	-	3	1	1	-	-	-	-
四丁目	8	10	3	10	2	2	-	-	-	1
五丁目	15	16	2	5	1	3	-	1	-	-
光町	66	111	35	46	11	24	2	11	-	-
一丁目	33	44	18	18	5	16	2	5	-	-
二丁目	22	29	9	19	4	4	-	6	-	-
三丁目	11	38	8	9	2	4	-	-	-	-
高木町	60	57	24	37	5	15	1	4	-	1
一丁目	16	23	8	17	2	6	1	1	-	-
二丁目	21	17	9	10	2	3	-	2	-	-
三丁目	23	17	7	10	1	6	-	1	-	1
西町	148	196	70	88	15	33	1	15	-	2
一丁目	23	29	11	15	4	6	-	3	-	1
二丁目	41	54	23	19	3	7	-	4	-	-
三丁目	20	29	13	16	5	7	-	4	-	-
四丁目	41	49	11	25	1	7	-	3	-	-
五丁目	23	35	12	13	2	6	1	1	-	1

資料:市民生活部市民課

6 住民基本台帳による年齢(3区分)別人口の推移

(各年1月1日現在)

年次	総数		幼年人口 (0～14歳)		生産年齢人口 (15～64歳)		老年人口 (65歳以上)	
	人口	構成比(%)	人口	構成比(%)	人口	構成比(%)	人口	構成比(%)
平成14年	109,874	100.0	13,506	12.3	79,302	72.2	17,066	15.5
15	111,121	100.0	13,668	12.3	79,523	71.6	17,930	16.1
16	111,408	100.0	13,764	12.4	79,194	71.1	18,450	16.6
17	112,321	100.0	13,842	12.3	79,429	70.7	19,050	17.0
18	113,894	100.0	14,243	12.5	79,956	70.2	19,695	17.3
19	114,270	100.0	14,206	12.4	79,639	69.7	20,425	17.9
20	114,906	100.0	14,240	12.4	79,668	69.3	20,998	18.3
21	115,863	100.0	14,337	12.4	79,833	68.9	21,693	18.7
22	116,317	100.0	14,357	12.3	79,730	68.5	22,230	19.1
23	115,704	100.0	14,174	12.3	79,065	68.3	22,465	19.4
24	115,354	100.0	14,089	12.2	78,439	68.0	22,826	19.8
25	118,035	100.0	14,386	12.2	79,763	67.6	23,886	20.2

(注)平成24年7月9日の住民基本台帳法改正により、住民基本台帳に外国人も含まれます。 資料:市民生活部市民課

7 国籍別人数

(各年1月1日現在)

年次	総数	朝鮮・韓国	中国	フィリピン	アメリカ	ブラジル	マレーシア	タイ	イギリス	ドイツ	オーストラリア	その他
平成14年	1,449	470	519	80	72	23	6	21	38	8	32	180
15	1,529	446	584	86	89	23	9	26	49	8	35	174
16	1,535	442	576	78	88	24	11	25	48	14	40	189
17	1,531	421	582	90	81	23	13	25	46	10	42	198
18	1,617	446	644	97	93	19	10	22	36	14	35	201
19	1,671	476	654	103	104	17	8	18	37	7	26	221
20	1,669	461	677	120	90	15	9	16	45	5	15	216
21	1,705	480	707	109	86	18	10	16	35	8	14	222
22	1,707	468	717	114	85	17	14	16	27	4	14	231
23	1,749	476	738	118	92	17	15	17	28	5	14	229
24	1,667	439	726	114	77	16	18	18	23	6	13	217
25	1,635	413	749	102	84	19	16	13	23	8	12	196

(注)平成24年までは外国人登録法による登録者数、平成25年は平成24年7月9日の住民基本台帳法改正により住民基本台帳に記載された外国人の人数です。

資料:市民生活部市民課

8 人 口 動 態

年・月次	増減人口	都内及び他府県との移動			職権処理等			自然動態			婚 姻	離 婚
		社会増減	転 入	転 出	職権増減	増	減	自然増減	出 生	死 亡		
平成14年	1,247	880	9,857	8,977	0	0	0	367	995	628	719	203
15	287	25	9,643	9,618	0	0	0	262	921	659	665	211
16	913	592	9,651	9,059	0	0	0	321	929	608	691	197
17	1,573	1,297	10,022	8,725	0	0	0	276	968	692	722	180
18	376	125	8,870	8,745	△ 5	53	58	256	934	678	698	176
19	636	396	8,698	8,302	△ 2	95	97	242	947	705	699	171
20	957	669	8,743	8,074	35	121	86	253	984	731	700	170
21	454	255	8,547	8,292	79	117	38	120	906	786	724	167
22	△ 613	△ 740	7,490	8,230	29	79	50	98	922	824	680	180
23	△ 350	△ 532	7,584	8,116	39	74	35	143	935	792	665	171
平成24年 1月	△ 69	△ 27	463	490	△ 5	2	7	△ 37	50	87	42	19
2	△ 44	△ 34	584	618	4	6	2	△ 14	64	78	58	9
3	273	285	1,671	1,386	△ 1	5	6	△ 11	76	87	71	16
4	578	584	1,381	797	1	5	4	△ 7	49	56	53	11
5	62	51	616	565	0	5	5	11	84	73	72	9
6	0	△ 36	504	540	2	2	0	34	85	51	38	15
7	91	48	591	543	14	8	△ 6	29	87	58	53	14
8	8	52	641	589	△ 68	13	81	24	94	70	45	12
9	△ 22	△ 18	482	500	△ 6	7	13	2	73	71	47	15
10	43	19	632	613	△ 2	8	10	26	100	74	42	13
11	103	97	613	516	1	4	3	5	84	79	59	19
12	0	40	609	569	△ 33	11	44	△ 7	67	74	69	10

(注) 1. 平成13年1月～平成18年3月まで、都内及び他府県との移動には、帰化届、職権記載等の転入・転出以外の数値を含む。

2. 婚姻・離婚の数値は、当市への戸籍届出件数で、それ以外の数値は、すべて住民基本台帳に基づく。

3. 平成24年7月9日の住民基本台帳法改正により、平成24年8月の数値から住民基本台帳に外国人も含む。

資料：市民生活部市民課

2) 国勢調査

わが国の人口状況を明らかにするため、大正9年以来ほぼ5年ごとに行われています。大正9年から昭和15年までは、「国勢調査に関する法律」により、昭和22年以降は統計法(昭和22年法律第18号)に基づく指定統計第1号として、また、平成22年調査からは、改正された統計法(平成19年法律第53号)の規定に基づく基幹統計調査として行われました。

○調査期日:10月1日午前零時現在です。

○調査対象:昭和22年までは「現在人口」、昭和25年以降は「常住人口」。

1 国勢調査人口及び世帯数

年次地域	世帯数	人口			人口密度 (1km ² 当たり)	対前回人口増減	
		総数	男	女		差	率(%)
大正9年	801	4,618	2,332	2,286	399	-	-
14	1,001	5,439	2,789	2,650	470	821	17.8
昭和5年	1,189	6,454	3,319	3,135	557	1,015	18.7
10	1,311	7,242	3,717	3,525	625	788	12.2
15	1,670	9,324	4,817	4,507	805	2,082	28.7
22	3,459	16,375	8,355	8,020	1,414	7,051	75.6
25	3,871	18,945	9,578	9,367	1,652	2,570	15.7
30	5,350	25,755	13,568	12,187	2,271	6,810	35.9
35	10,072	39,098	20,553	18,545	3,463	13,343	51.8
40	18,658	64,645	33,959	30,686	5,694	25,547	65.3
45	25,440	81,259	42,314	38,945	7,128	16,614	25.7
50	30,101	88,159	46,033	42,126	7,733	6,900	8.5
55	34,154	91,010	46,979	44,031	7,983	2,851	3.2
60	36,467	95,467	49,112	46,355	8,374	4,457	4.9
平成2年	41,426	100,982	52,283	48,699	8,796	5,515	5.8
7	46,335	105,786	54,307	51,479	9,215	4,804	4.8
12	51,102	111,404	56,666	54,738	9,704	5,618	5.3
17	55,135	117,604	58,889	58,715	10,244	6,200	5.6
22	57,775	120,650	59,967	60,683	10,510	3,046	2.6
東京都	6,393,768	13,159,388	6,512,110	6,647,278	6,016	582,777	4.6
全国	51,950,504	128,057,352	62,327,737	65,729,615	343	289,358	0.2

(注)会社の独身寮等の単身者は、50年調査まではまとめて一つの世帯としましたが、55年調査からは一人を一つの世帯としています。

資料:国勢調査

2 年 齢 ・ 男 女 別 人 口

年 齢	平 成 17 年			平 成 22 年		
	総 数	男	女	総 数	男	女
総 数	117,604	58,889	58,715	120,650	59,967	60,683
0～4歳	4,560	2,285	2,275	4,458	2,283	2,175
0	880	442	438	870	449	421
1	896	442	454	884	444	440
2	931	470	461	922	464	458
3	918	465	453	905	470	435
4	935	466	469	877	456	421
5～9歳	4,515	2,346	2,169	4,730	2,388	2,342
5	975	481	494	899	455	444
6	910	486	424	925	462	463
7	852	449	403	959	477	482
8	880	457	423	1,002	533	469
9	898	473	425	945	461	484
10～14歳	4,541	2,359	2,182	4,874	2,570	2,304
10	926	487	439	1,012	508	504
11	979	512	467	968	516	452
12	871	452	419	942	499	443
13	920	472	448	969	514	455
14	845	436	409	983	533	450
15～19歳	6,314	3,349	2,965	5,994	3,067	2,927
15	922	489	433	1,083	589	494
16	999	534	465	1,083	584	499
17	1,012	550	462	1,034	542	492
18	1,487	791	696	1,299	633	666
19	1,894	985	909	1,495	719	776
20～24歳	9,780	5,135	4,645	8,905	4,494	4,411
20	2,033	1,046	987	1,644	790	854
21	2,185	1,178	1,007	1,781	875	906
22	1,988	1,056	932	1,864	933	931
23	1,808	922	886	1,851	956	895
24	1,766	933	833	1,765	940	825
25～29歳	9,027	4,626	4,401	9,052	4,789	4,263
25	1,769	908	861	1,823	1,001	822
26	1,862	988	874	1,916	1,025	891
27	1,792	906	886	1,861	955	906
28	1,780	906	874	1,703	912	791
29	1,824	918	906	1,749	896	853
30～34歳	9,751	5,008	4,743	8,749	4,542	4,207
30	1,847	964	883	1,740	892	848
31	1,994	1,017	977	1,709	901	808
32	1,973	1,025	948	1,783	920	863
33	1,979	994	985	1,762	913	849
34	1,958	1,008	950	1,755	916	839

次ページへつづく

(つづき) 年 齢 ・

つづき

年 齢	平 成 17 年			平 成 22 年		
	総 数	男	女	総 数	男	女
35～39歳	9,353	4,850	4,503	9,847	5,000	4,847
35	1,950	1,014	936	1,875	973	902
36	1,961	1,015	946	2,042	1,016	1,026
37	1,859	958	901	2,039	1,033	1,006
38	2,014	1,062	952	1,927	951	976
39	1,569	801	768	1,964	1,027	937
40～44歳	8,617	4,484	4,133	9,667	4,981	4,686
40	1,904	1,001	903	1,958	1,007	951
41	1,818	960	858	1,955	997	958
42	1,680	842	838	2,039	1,071	968
43	1,596	840	756	2,079	1,082	997
44	1,619	841	778	1,636	824	812
45～49歳	7,072	3,608	3,464	8,983	4,623	4,360
45	1,511	786	725	1,990	1,009	981
46	1,460	773	687	1,819	950	869
47	1,445	748	697	1,835	915	920
48	1,339	669	670	1,689	892	797
49	1,317	632	685	1,650	857	793
50～54歳	6,762	3,412	3,350	7,191	3,663	3,528
50	1,285	653	632	1,563	803	760
51	1,288	674	614	1,529	802	727
52	1,230	609	621	1,488	764	724
53	1,447	731	716	1,299	658	641
54	1,512	745	767	1,312	636	676
55～59歳	7,923	3,816	4,107	6,719	3,420	3,299
55	1,557	740	817	1,310	681	629
56	1,737	842	895	1,317	715	602
57	1,717	840	877	1,222	598	624
58	1,816	864	952	1,423	710	713
59	1,096	530	566	1,447	716	731
60～64歳	6,586	3,148	3,438	7,570	3,597	3,973
60	1,154	577	577	1,488	721	767
61	1,396	668	728	1,666	798	868
62	1,372	660	712	1,675	791	884
63	1,356	634	722	1,733	823	910
64	1,308	609	699	1,008	464	544
65～69歳	6,123	2,874	3,249	6,157	2,847	3,310
65	1,222	578	644	1,097	538	559
66	1,098	497	601	1,282	591	691
67	1,189	565	624	1,292	610	682
68	1,300	630	670	1,250	560	690
69	1,314	604	710	1,236	548	688

次ページへつづく

男女別人口

つづき

年齢	平成 17 年			平成 22 年		
	総数	男	女	総数	男	女
70～74歳	5,691	2,682	3,009	5,624	2,520	3,104
70	1,205	567	638	1,129	504	625
71	1,179	549	630	1,010	440	570
72	1,161	569	592	1,074	495	579
73	1,105	508	597	1,207	552	655
74	1,041	489	552	1,204	529	675
75～79歳	4,132	1,942	2,190	4,962	2,186	2,776
75	969	422	547	1,056	478	578
76	863	413	450	1,018	445	573
77	838	406	432	1,017	467	550
78	744	364	380	960	405	555
79	718	337	381	911	391	520
80～84歳	2,500	1,041	1,459	3,362	1,434	1,928
80	652	293	359	851	349	502
81	574	251	323	709	316	393
82	483	202	281	681	284	397
83	436	174	262	591	264	327
84	355	121	234	530	221	309
85～89歳	1,242	433	809	1,676	591	1,085
85	379	121	258	490	201	289
86	234	82	152	382	141	241
87	226	80	146	300	108	192
88	182	70	112	264	77	187
89	221	80	141	240	64	176
90～94歳	579	167	412	645	169	476
90	173	56	117	220	59	161
91	145	44	101	122	33	89
92	115	31	84	125	33	92
93	80	15	65	90	23	67
94	66	21	45	88	21	67
95～99歳	148	33	115	195	44	151
95	64	10	54	71	15	56
96	38	12	26	43	11	32
97	20	5	15	31	8	23
98	17	4	13	32	7	25
99	9	2	7	18	3	15
100歳以上	22	2	20	40	5	35
不詳	2,366	1,289	1,077	1,250	754	496
(再掲)						
15歳未満	13,616	6,990	6,626	14,062	7,241	6,821
15～64歳	81,185	41,436	39,749	82,677	42,176	40,501
65歳以上	20,437	9,174	11,263	22,661	9,796	12,865

資料: 国勢調査

3 配偶関係，年齢，男女別15歳以上人口

年齢・男女	総数	未婚	有配偶	死別	離別
総数	105,338	35,456	56,151	6,150	3,227
15～19歳	5,994	5,910	14	-	-
20～24	8,905	8,085	220	-	13
25～29	9,052	6,449	1,784	2	46
30～34	8,749	4,170	3,960	5	94
35～39	9,847	3,164	6,018	15	241
40～44	9,667	2,294	6,654	30	333
45～49	8,983	1,746	6,440	67	402
50～54	7,191	1,056	5,418	96	402
55～59	6,719	804	5,094	163	431
60～64	7,570	745	5,775	378	487
65～69	6,157	423	4,737	563	289
70～74	5,624	235	4,116	902	217
75～79	4,962	193	3,260	1,214	135
80～84	3,362	112	1,860	1,199	77
85歳以上	2,556	70	801	1,516	60
男総数	51,972	19,424	27,929	1,053	1,155
15～19歳	3,067	3,028	7	-	-
20～24	4,494	4,085	82	-	4
25～29	4,789	3,550	748	1	17
30～34	4,542	2,413	1,753	2	33
35～39	5,000	1,931	2,702	3	92
40～44	4,981	1,425	3,181	5	138
45～49	4,623	1,073	3,197	26	143
50～54	3,663	654	2,727	31	140
55～59	3,420	503	2,593	34	162
60～64	3,597	419	2,831	80	184
65～69	2,847	181	2,395	105	103
70～74	2,520	84	2,140	156	77
75～79	2,186	53	1,821	219	40
80～84	1,434	21	1,161	204	13
85歳以上	809	4	591	187	9
女総数	53,366	16,032	28,222	5,097	2,072
15～19歳	2,927	2,882	7	-	-
20～24	4,411	4,000	138	-	9
25～29	4,263	2,899	1,036	1	29
30～34	4,207	1,757	2,207	3	61
35～39	4,847	1,233	3,316	12	149
40～44	4,686	869	3,473	25	195
45～49	4,360	673	3,243	41	259
50～54	3,528	402	2,691	65	262
55～59	3,299	301	2,501	129	269
60～64	3,973	326	2,944	298	303
65～69	3,310	242	2,342	458	186
70～74	3,104	151	1,976	746	140
75～79	2,776	140	1,439	995	95
80～84	1,928	91	699	995	64
85歳以上	1,747	66	210	1,329	51

(注) 総数は配偶関係「不詳」を含む。

資料：平成22年国勢調査

4 年齢別人口、年齢別割合及び平均年齢

年次	年齢別人口				年齢別割合(%)			平均年齢
	総数	年少人口 (0～14歳)	生産年齢 人口 (15～64歳)	老年人口 (65歳以上)	年少人口 (0～14歳)	生産年齢 人口 (15～64歳)	老年人口 (65歳以上)	
平成2年	100,982	14,746	76,104	9,313	14.7	76.0	9.3	36.2
7	105,786	13,649	78,987	12,529	13.0	75.1	11.9	38.2
12	111,404	13,148	81,877	16,219	11.8	73.6	14.6	39.6
17	117,604	13,616	81,185	20,437	11.8	70.4	17.7	41.7
22	120,650	14,062	82,677	22,661	11.8	69.2	19.0	42.7

(注)総数は年齢「不詳」を含む。

資料：国勢調査

年齢別割合は、「不詳」を除いて算出。

5 人口集中地区人口・面積及び人口密度

年次	人口	面積 (km ²)	人口密度 (1km ² 当たり)	総人口に占める 割合(%)	総面積に占める 割合(%)
平成2年	100,982	11.48	8,781	100.0	100.0
7	105,786	11.48	9,215	100.0	100.0
12	111,404	11.48	9,704	100.0	100.0
17	117,604	11.48	10,244	100.0	100.0
22	120,650	11.48	10,510	100.0	100.0

(注)人口集中地区とは、国勢調査区を基礎単位地域として用い、市区町村の境界内で人口密度の高い調査区(原則として人口密度が1km²当たり約4,000人以上)が隣接した地域の人口が、調査時に5,000人以上となる地域をいう。

資料：国勢調査

6 世帯人員別世帯数及び人員

年次	一般世帯数								一般 世帯 人員	1世帯 当たり 人員
	総数	世帯 人員が 1人	2人	3人	4人	5人	6人	7人以上		
平成2年	40,705	15,317	7,734	6,643	7,629	2,469	665	248	99,356	2.44
7	45,748	18,737	9,530	7,324	7,281	2,139	548	189	104,236	2.28
12	50,949	21,694	11,651	8,099	7,002	1,955	415	133	110,530	2.17
17	53,117	22,191	12,935	8,577	7,089	1,861	357	107	114,371	2.15
22	57,687	25,667	13,747	9,068	7,107	1,729	294	75	119,747	2.08

※世帯人員(7区分)別一般世帯数及び一般世帯人員

資料：国勢調査

7 世帯の家族類型別一般世

	一般世帯数	一般世帯人員
総数	57,687	119,747
A 親族のみ	31,361	92,580
I 核家族世帯	29,134	84,316
(1) 夫婦のみ	10,049	20,098
(2) 夫婦と子供から成る	15,261	55,124
(3) 男親と子供から成る	530	1,226
(4) 女親と子供から成る	3,294	7,868
II 核家族以外の世帯	2,227	8,264
(5) 夫婦と両親から成る	50	200
① 夫婦と夫の親から成る	41	164
② 夫婦と妻の親から成る	9	36
(6) 夫婦とひとり親から成る	309	927
① 夫婦と夫の親から成る	182	546
② 夫婦と妻の親から成る	127	381
(7) 夫婦、子供と両親から成る	162	953
① 夫婦、子供と夫の親から成る	127	747
② 夫婦、子供と妻の親から成る	35	206
(8) 夫婦、子供とひとり親から成る	630	2,954
① 夫婦、子供と夫の親から成る	451	2,140
② 夫婦、子供と妻の親から成る	179	814
(9) 夫婦と他の親族(親、子供を含まない)から成る	68	211
(10) 夫婦、子供と他の親族(親を含まない)から成る	147	672
(11) 夫婦、親と他の親族(子供を含まない)から成る	24	114
① 夫婦、夫の親と他の親族から成る	19	88
② 夫婦、妻の親と他の親族から成る	3	13
(12) 夫婦、子供、親と他の親族から成る	40	251
① 夫婦、子供、夫の親と他の親族から成る	24	154
② 夫婦、子供、妻の親と他の親族から成る	15	92
(13) 兄弟姉妹のみから成る	514	1,072
(14) 他に分類されない	283	910
B 非親族を含む	653	1,488
C 単独世帯	25,667	25,667
(再掲)		
母 子 世帯	373	960
父 子 世帯	51	128

(注) 母子(父子)世帯とは、未婚、死別又は離別の女親(男親)と、その未婚の20歳未満の子供

帯数, 一般世帯人員

(再掲) 6歳未満世帯員のいる 一般世帯			(再掲) 18歳未満世帯員のいる 一般世帯			(再掲) 3世代世帯	
世帯数	世帯人員	6歳未満 世帯人員	世帯数	世帯 人員	18歳未満 世帯人員	世帯数	世帯 人員
4,265	15,817	5,356	10,702	39,781	17,132	1,147	5,403
4,254	15,773	5,345	10,545	39,532	16,965	1,143	5,382
4,053	14,773	5,099	9,914	36,452	16,011	-	-
-	-	-	1	2	1	-	-
3,891	14,327	4,910	9,000	33,899	14,643	-	-
10	26	10	85	230	115	-	-
152	420	179	828	2,321	1,252	-	-
201	1,000	246	631	3,080	954	1,143	5,382
-	-	-	-	-	-	-	-
-	-	-	-	-	-	-	-
-	-	-	-	-	-	-	-
-	-	-	-	-	-	-	-
-	-	-	-	-	-	-	-
-	-	-	-	-	-	-	-
47	277	66	115	685	197	162	953
37	216	52	90	536	151	127	747
10	61	14	25	149	46	35	206
72	334	84	275	1,345	439	630	2,954
54	247	62	199	984	323	451	2,140
18	87	22	76	361	116	179	814
-	-	-	7	23	8	-	-
41	191	47	97	445	121	112	510
1	5	1	4	19	7	6	31
-	-	-	3	14	5	4	18
1	5	1	1	5	2	-	-
17	107	19	30	191	50	40	251
10	60	11	18	116	32	24	154
7	47	8	12	75	18	15	92
-	-	-	6	13	7	-	-
23	86	29	97	359	125	193	683
11	44	11	32	124	42	4	21
-	-	-	125	125	125	-	-
58	158	65	321	850	479	-	-
4	11	4	43	112	63	-	-

のみからなる一般世帯(他の世帯員がないもの)をいう。

資料:平成22年国勢調査

8 延べ面積, 住居の種類・住宅の所有の関係別

○一般世帯数

住居の種類, 住宅の所有の関係	総数	0～19m ²	20～29m ²	30～39m ²	40～49m ²	50～59m ²
一般世帯	57,687	-	-	-	-	-
住宅に住む一般世帯	56,416	5,030	7,453	4,692	4,149	4,812
主世帯	55,664	4,901	7,325	4,605	4,091	4,740
持ち家	27,732	38	166	492	883	1,583
公営・都市再生機構・公社の借家	2,891	3	18	142	188	807
民営の借家	23,105	4,727	6,898	3,829	2,807	2,095
給与住宅	1,936	133	243	142	213	255
間借り	752	129	128	87	58	72
住宅以外に住む一般世帯	1,271	-	-	-	-	-

○一般世帯人員

住居の種類, 住宅の所有の関係	総数	0～19m ²	20～29m ²	30～39m ²	40～49m ²	50～59m ²
一般世帯	119,747	-	-	-	-	-
住宅に住む一般世帯	118,374	5,520	8,570	6,761	7,381	9,978
主世帯	116,957	5,365	8,384	6,603	7,282	9,816
持ち家	72,536	45	257	866	1,804	3,481
公営・都市再生機構・公社の借家	6,702	6	31	227	336	1,694
民営の借家	32,901	5,156	7,782	5,268	4,684	3,969
給与住宅	4,818	158	314	242	458	672
間借り	1,417	155	186	158	99	162
住宅以外に住む一般世帯	1,373	-	-	-	-	-

○1世帯当たり人員

住居の種類, 住宅の所有の関係	総数	0～19m ²	20～29m ²	30～39m ²	40～49m ²	50～59m ²
一般世帯	2.08	-	-	-	-	-
住宅に住む一般世帯	2.10	1.10	1.15	1.44	1.78	2.07
主世帯	2.10	1.09	1.14	1.43	1.78	2.07
持ち家	2.62	1.18	1.55	1.76	2.04	2.20
公営・都市再生機構・公社の借家	2.32	2.00	1.72	1.60	1.79	2.10
民営の借家	1.42	1.09	1.13	1.38	1.67	1.89
給与住宅	2.49	1.19	1.29	1.70	2.15	2.64
間借り	1.88	1.20	1.45	1.82	1.71	2.25
住宅以外に住む一般世帯	1.08	-	-	-	-	-

一般世帯数，一般世帯人員，1世帯当たり人員

60～69m2	70～79m2	80～89m2	90～99m2	100～119m2	120～149m2	150～199m2	200～249m2	250m2以上
-	-	-	-	-	-	-	-	-
5,435	5,695	4,781	3,874	4,182	3,507	1,925	533	346
5,370	5,622	4,711	3,829	4,161	3,506	1,924	531	346
2,612	4,128	4,160	3,587	3,967	3,398	1,857	518	343
1,150	487	69	14	11	-	2	-	-
1,218	708	335	185	140	95	56	9	1
390	299	147	43	43	13	9	4	2
65	73	70	45	21	1	1	2	-
-	-	-	-	-	-	-	-	-

60～69m2	70～79m2	80～89m2	90～99m2	100～119m2	120～149m2	150～199m2	200～249m2	250m2以上
-	-	-	-	-	-	-	-	-
12,903	14,729	12,835	10,456	11,280	9,886	5,391	1,622	1,059
12,750	14,566	12,666	10,345	11,227	9,885	5,390	1,616	1,059
6,233	10,740	11,180	9,684	10,743	9,614	5,268	1,570	1,051
2,836	1,309	200	27	31	-	5	-	-
2,510	1,538	809	499	317	237	95	33	1
1,171	979	477	135	136	34	22	13	7
153	163	169	111	53	1	1	6	-
-	-	-	-	-	-	-	-	-

60～69m2	70～79m2	80～89m2	90～99m2	100～119m2	120～149m2	150～199m2	200～249m2	250m2以上
-	-	-	-	-	-	-	-	-
2.37	2.59	2.68	2.70	2.70	2.82	2.80	3.04	3.06
2.37	2.59	2.69	2.70	2.70	2.82	2.80	3.04	3.06
2.39	2.60	2.69	2.70	2.71	2.83	2.84	3.03	3.06
2.47	2.69	2.90	1.93	2.82	-	2.50	-	-
2.06	2.17	2.41	2.70	2.26	2.49	1.70	3.67	1.00
3.00	3.27	3.24	3.14	3.16	2.62	2.44	3.25	3.50
2.35	2.23	2.41	2.47	2.52	1.00	1.00	3.00	-
-	-	-	-	-	-	-	-	-

資料：平成22年国勢調査

**9 延べ面積, 住宅の建て方, 住居の種類別
住宅に住む一般世帯数, 一般世帯人員, 1世帯当たり人員**

○一般世帯数

住宅の建て方	総数 (延べ面積)	0~29m ²	30~49m ²	50~69m ²	70~99m ²	100~149m ²	150m ² ~
総数	56,416	12,483	8,841	10,247	14,350	7,689	2,804
一戸建	22,750	228	1,079	2,218	9,312	7,243	2,670
長屋建	868	234	184	178	225	36	11
共同住宅	32,698	11,986	7,558	7,835	4,796	403	120
(内訳) 1~2階	11,912	6,328	3,582	1,373	481	109	39
3~5階	12,065	4,239	2,759	3,390	1,447	172	58
6~10階	5,608	1,157	843	1,663	1,836	93	16
11~14階	2,053	170	270	1,049	541	20	3
15階以上	1,060	92	104	360	491	9	4
その他	100	35	20	16	17	7	3

○一般世帯人員

住宅の建て方	総数 (延べ面積)	0~29m ²	30~49m ²	50~69m ²	70~99m ²	100~149m ²	150m ² ~
総数	118,374	14,090	14,142	22,881	38,020	21,166	8,072
一戸建	61,155	325	2,231	5,512	25,123	20,187	7,777
長屋建	1,866	284	328	451	693	88	22
共同住宅	55,179	13,442	11,548	16,888	12,158	877	266
(内訳) 1~2階	15,950	7,107	5,418	2,390	782	181	72
3~5階	20,867	4,744	4,264	7,646	3,683	397	133
6~10階	11,403	1,292	1,258	3,699	4,882	231	41
11~14階	4,633	187	453	2,426	1,511	46	10
15階以上	2,326	112	155	727	1,300	22	10
その他	174	39	35	30	46	14	7

○1世帯当たり人員

住宅の建て方	総数 (延べ面積)	0～29m ²	30～49m ²	50～69m ²	70～99m ²	100～149m ²	150m ² ～
総数	2.10	1.13	1.60	2.23	2.65	2.75	2.88
一戸建	2.69	1.43	2.07	2.49	2.70	2.79	2.91
長屋建	2.15	1.21	1.78	2.53	3.08	2.44	2.00
共同住宅	1.69	1.12	1.53	2.16	2.54	2.18	2.22
(内訳) 1～2階	1.34	1.12	1.51	1.74	1.63	1.66	1.85
3～5階	1.73	1.12	1.55	2.26	2.55	2.31	2.29
6～10階	2.03	1.12	1.49	2.22	2.66	2.48	2.56
11～14階	2.26	1.10	1.68	2.31	2.79	2.30	3.33
15階以上	2.19	1.22	1.49	2.02	2.65	2.44	2.50
その他	1.74	1.11	1.75	1.88	2.71	2.00	2.33

資料：平成22年国勢調査

10 世帯人員(7区分), 住居の種類・住宅の所有の関係(6区分)別
住宅に住む65歳以上親族のいる一般世帯数

住宅の所有の関係	総数	世帯人員数						
		1人	2人	3人	4人	5人	6人	7人以上
住宅に住む65歳以上親族のいる一般世帯	15,367	4,479	6,573	2,760	930	401	166	58
主世帯	15,226	4,390	6,540	2,745	927	401	165	58
持ち家	12,444	2,875	5,665	2,480	840	375	154	55
公営・都市再生機構・公社の借家	1,013	399	459	121	26	5	3	-
民営の借家	1,697	1,090	390	138	54	18	4	3
給与住宅	72	26	26	6	7	3	4	-
間借り	141	89	33	15	3	-	1	-

資料：平成22年国勢調査

11 延べ面積(14区分), 住居の種類・住宅の所有の関係(6区分)別65歳以上親族

○一般世帯数

住居の種類, 住宅の所有の関係	総数(延べ面積)	0～19m2	20～29m2	30～39m2	40～49m2	50～59m2
一般世帯	15,387	-	-	-	-	-
住宅に住む一般世帯	15,367	268	537	702	698	1,105
主世帯	15,226	252	521	682	690	1,096
持ち家	12,444	21	95	302	417	620
公営・都市機構・公社の借家	1,013	1	2	42	39	296
民営の借家	1,697	226	418	330	230	171
給与住宅	72	4	6	8	4	9
間借り	141	16	16	20	8	9
住宅以外に住む一般世帯	20	-	-	-	-	-

○一般世帯人員

住居の種類, 住宅の所有の関係	総数(延べ面積)	0～19m2	20～29m2	30～39m2	40～49m2	50～59m2
一般世帯	33,081	-	-	-	-	-
住宅に住む一般世帯	33,050	310	678	1,067	1,250	2,013
主世帯	32,832	291	654	1,030	1,238	2,000
持ち家	28,207	27	123	506	788	1,201
公営・都市機構・公社の借家	1,827	4	3	50	59	480
民営の借家	2,635	256	521	458	380	302
給与住宅	163	4	7	16	11	17
間借り	218	19	24	37	12	13
住宅以外に住む一般世帯	31	-	-	-	-	-

○65歳以上親族人員

住居の種類, 住宅の所有の関係	総数(延べ面積)	0～19m2	20～29m2	30～39m2	40～49m2	50～59m2
一般世帯	22,038	-	-	-	-	-
住宅に住む一般世帯	22,011	283	575	865	909	1,504
主世帯	21,838	265	558	840	898	1,493
持ち家	18,415	22	102	411	565	882
公営・都市機構・公社の借家	1,375	1	3	46	49	393
民営の借家	1,966	238	447	374	280	207
給与住宅	82	4	6	9	4	11
間借り	173	18	17	25	11	11
住宅以外に住む一般世帯	27	-	-	-	-	-

○1世帯当たり人員

住居の種類, 住宅の所有の関係	総数(延べ面積)	0～19m2	20～29m2	30～39m2	40～49m2	50～59m2
一般世帯	2.15	-	-	-	-	-
住宅に住む一般世帯	2.15	1.16	1.26	1.52	1.79	1.82
主世帯	2.16	1.15	1.26	1.51	1.79	1.82
持ち家	2.27	1.29	1.29	1.68	1.89	1.94
公営・都市機構・公社の借家	1.80	4.00	1.50	1.19	1.51	1.62
民営の借家	1.55	1.13	1.25	1.39	1.65	1.77
給与住宅	2.26	1.00	1.17	2.00	2.75	1.89
間借り	1.55	1.19	1.50	1.85	1.50	1.44
住宅以外に住む一般世帯	1.55	-	-	-	-	-

のいる一般世帯数，一般世帯人員，65歳以上親族人員及び1世帯当たり人員

60～69m2	70～79m2	80～89m2	90～99m2	100～119m2	120～149m2	150～199m2	200～249m2	250m2以上
-	-	-	-	-	-	-	-	-
1,583	1,669	1,705	1,560	1,945	1,919	1,118	339	218
1,567	1,652	1,687	1,549	1,937	1,918	1,117	339	218
975	1,414	1,617	1,517	1,905	1,903	1,106	334	218
450	155	14	9	4	-	1	-	-
134	74	46	20	24	12	8	3	-
8	9	10	3	4	3	2	2	-
16	17	18	11	8	1	1	-	-
-	-	-	-	-	-	-	-	-

60～69m2	70～79m2	80～89m2	90～99m2	100～119m2	120～149m2	150～199m2	200～249m2	250m2以上
-	-	-	-	-	-	-	-	-
3,184	3,551	3,702	3,525	4,420	4,855	2,900	957	636
3,154	3,526	3,674	3,513	4,404	4,854	2,899	957	636
2,001	3,016	3,516	3,434	4,324	4,817	2,878	940	636
863	308	33	18	8	-	1	-	-
271	176	101	52	56	33	14	13	-
19	26	24	9	16	4	6	4	-
30	25	28	12	16	1	1	-	-
-	-	-	-	-	-	-	-	-

60～69m2	70～79m2	80～89m2	90～99m2	100～119m2	120～149m2	150～199m2	200～249m2	250m2以上
-	-	-	-	-	-	-	-	-
2,204	2,390	2,530	2,374	2,925	2,903	1,701	512	334
2,184	2,370	2,504	2,362	2,914	2,902	1,700	512	334
1,376	2,048	2,406	2,320	2,873	2,886	1,686	504	334
626	215	22	14	5	-	1	-	-
174	94	66	24	32	13	10	5	-
8	13	10	4	4	3	3	3	-
20	20	26	12	11	1	1	-	-
-	-	-	-	-	-	-	-	-

60～69m2	70～79m2	80～89m2	90～99m2	100～119m2	120～149m2	150～199m2	200～249m2	250m2以上
-	-	-	-	-	-	-	-	-
2.01	2.13	2.17	2.26	2.27	2.53	2.59	2.82	2.92
2.01	2.13	2.18	2.27	2.27	2.53	2.60	2.82	2.92
2.05	2.13	2.17	2.26	2.27	2.53	2.60	2.81	2.92
1.92	1.99	2.36	2.00	2.00	-	1.00	-	-
2.02	2.38	2.20	2.60	2.33	2.75	1.75	4.33	-
2.38	2.89	2.40	3.00	4.00	1.33	3.00	2.00	-
1.88	1.47	1.56	1.09	2.00	1.00	1.00	-	-
-	-	-	-	-	-	-	-	-

資料：平成22年国勢調査

12 夫の年齢(5歳階級), 妻の年齢(5歳階級)別高齢夫婦世帯数

夫の年齢	総数	妻が60歳未満	妻が60歳以上					
			60～64歳	65～69	70～74	75～79	80～84	85歳以上
総数	10,049	4,546	1,311	1,335	1,288	959	482	128
夫が60歳未満	4,143	4,028	96	14	3	2	-	-
60～64歳	1,022	410	536	62	11	3	-	-
65～69	1,179	87	544	467	74	7	-	-
70～74	1,303	15	119	637	467	56	8	1
75～79	1,200	6	11	140	600	407	30	6
80～84	796	-	4	14	118	416	225	19
85歳以上	406	-	1	1	15	68	219	102

資料:平成22年国勢調査

13 親族人員(7区分)別65歳以上親族のいる一般世帯数, 一般世帯人員及び65歳以上親族人員

親族人員	総数	親族人員数						
		1人	2人	3人	4人	5人	6人	7人以上
65歳以上親族のいる一般世帯								
世帯数	15,387	4,491	6,579	2,761	931	401	166	58
世帯人員	33,081	4,491	13,158	8,283	3,724	2,005	996	424
65歳以上親族人員	22,038	4,491	10,800	4,494	1,359	548	248	98

資料:平成22年国勢調査

14 労働力状態, 男女別15歳以上人口

年次	15歳以上人口	労働力							完全失業者	非労働力
		総数	就業者					休業者		
			総数	主に仕事	家事のほか仕事	通学のかたわら仕事	休業者			
総数										
平成2年	85,417	52,593	51,085	43,275	5,344	1,983	483	1,508	32,135	
7	91,516	55,766	53,375	44,456	6,214	2,130	575	2,391	33,459	
12	98,096	56,528	54,290	45,671	5,797	2,057	765	2,238	36,794	
17	101,622	55,310	52,467	42,828	6,769	1,897	973	2,843	37,085	
22	105,338	58,485	55,100	45,352	6,819	2,047	882	3,385	37,648	
男										
平成2年	44,198	33,989	33,031	31,287	144	1,321	279	958	9,699	
7	46,762	35,367	33,836	31,983	287	1,255	311	1,531	9,804	
12	49,698	34,878	33,508	31,667	355	1,090	396	1,370	11,350	
17	50,610	33,382	31,557	29,579	504	966	508	1,825	11,124	
22	51,972	34,660	32,484	30,523	547	1,001	413	2,176	12,212	
女										
平成2年	41,219	18,604	18,054	11,988	5,200	662	204	550	22,436	
7	44,754	20,399	19,539	12,473	5,927	875	264	860	23,655	
12	48,398	21,650	20,782	14,004	5,442	967	369	868	25,444	
17	51,012	21,928	20,910	13,249	6,265	931	465	1,018	25,961	
22	53,366	23,825	22,616	14,829	6,272	1,046	469	1,209	25,436	

(注) 15歳以上人口は労働力状態「不詳」を含む。

資料: 国勢調査

15 在学学校の種類, 未就学の種類, 男女別在学者数及び未就学者数

年次・男女		在学者					未就学者			
		総数	小学校 中学校	高校	短大・ 高専	大学・ 大学院	総数	幼稚園	保育園 保育所	その他
平成2年	総数	21,608	9,083	4,100	1,749	6,676	6,312	1,664	1,009	3,639
	男	12,247	4,655	2,198	740	4,654	3,173	852	499	1,822
	女	9,361	4,428	1,902	1,009	2,022	3,139	812	510	1,817
平成12年	総数	19,698	8,009	3,296	1,437	6,956	5,736	1,690	1,115	2,931
	男	10,466	4,190	1,768	613	3,895	2,953	858	593	1,502
	女	9,232	3,819	1,528	824	3,061	2,783	832	522	1,429
平成22年	総数	18,745	8,820	3,187	626	6,107	5,861	1,545	1,342	2,974
	男	9,688	4,589	1,705	261	3,131	2,981	766	670	1,545
	女	9,057	4,231	1,482	365	2,976	2,880	779	672	1,429

(注) 平成7年, 平成17年は調査なし。

資料: 国勢調査

16 在学か否かの別，最終卒業学校の種類，年齢，男女別15歳以上人口

年齢・男女	総数	卒業者					在学者	未就学者
		総数	小学校 中学校	高校・ 旧制中	短大・ 高専	大学・ 大学院		
総数	105,338	94,753	3,959	27,656	14,218	33,352	10,527	39
15～19歳	5,994	355	69	286	-	-	5,628	11
20～24	8,905	4,552	91	1,020	768	1,304	4,346	5
25～29	9,052	8,741	111	1,220	1,118	3,508	309	1
30～34	8,749	8,653	102	1,437	1,441	3,483	90	4
35～39	9,847	9,783	159	1,911	1,938	3,770	57	3
40～44	9,667	9,637	124	2,115	1,866	3,802	28	2
45～49	8,983	8,948	95	2,056	1,749	3,657	29	2
50～54	7,191	7,179	90	1,642	1,295	3,255	12	-
55～59	6,719	6,705	178	2,100	984	2,700	9	2
60～64	7,570	7,558	323	2,964	998	2,620	10	2
65歳以上	22,661	22,642	2,617	10,905	2,061	5,253	9	7
男	51,972	46,519	1,664	11,354	3,411	21,408	5,418	24
15～19歳	3,067	213	38	175	-	-	2,845	9
20～24	4,494	2,246	43	579	272	608	2,243	4
25～29	4,789	4,596	66	671	370	1,834	192	1
30～34	4,542	4,475	62	782	414	1,938	65	2
35～39	5,000	4,966	83	982	509	2,203	31	-
40～44	4,981	4,968	74	1,035	445	2,381	11	2
45～49	4,623	4,604	56	950	372	2,442	14	1
50～54	3,663	3,657	53	693	232	2,168	6	-
55～59	3,420	3,415	104	861	167	1,840	2	2
60～64	3,597	3,591	144	1,107	133	1,878	5	1
65歳以上	9,796	9,788	941	3,519	497	4,116	4	2
女	53,366	48,234	2,295	16,302	10,807	11,944	5,109	15
15～19歳	2,927	142	31	111	-	-	2,783	2
20～24	4,411	2,306	48	441	496	696	2,103	1
25～29	4,263	4,145	45	549	748	1,674	117	-
30～34	4,207	4,178	40	655	1,027	1,545	25	2
35～39	4,847	4,817	76	929	1,429	1,567	26	3
40～44	4,686	4,669	50	1,080	1,421	1,421	17	-
45～49	4,360	4,344	39	1,106	1,377	1,215	15	1
50～54	3,528	3,522	37	949	1,063	1,087	6	-
55～59	3,299	3,290	74	1,239	817	860	7	-
60～64	3,973	3,967	179	1,857	865	742	5	1
65歳以上	12,865	12,854	1,676	7,386	1,564	1,137	5	5

(注) 卒業者のうち総数は学校の種類「不詳」を含む。

資料：平成22年国勢調査

17 世帯の経済構成別世帯数, 世帯人員及び親族人員

世帯の経済構成	一般世帯数	一般世帯人員	就業者数	1世帯当たり人員
総数	57,687	119,747	55,057	2.08
I 農林漁業就業者世帯	160	500	275	3.13
(1) 農林漁業・業主世帯	130	426	238	3.28
(2) 農林漁業・雇用者世帯	30	74	37	2.47
II 農林漁業・非農林漁業就業者混合世帯	143	553	425	3.87
(3) 農林漁業・業主混合世帯	82	328	267	4.00
(4) 農林漁業・雇用者混合世帯	28	88	64	3.14
(5) 非農林漁業・業主混合世帯	5	26	18	5.20
(6) 非農林漁業・雇用者混合世帯	28	111	76	3.96
III 非農林漁業就業者世帯	32,279	80,477	48,269	2.49
(7) 非農林漁業・業主世帯	1,974	4,304	2,623	2.18
(8) 非農林漁業・雇用者世帯	28,719	70,939	41,776	2.47
(9) 非農林漁業・業主・雇用者世帯 (世帯の主な就業者が業主)	998	3,249	2,472	3.26
(10) 非農林漁業・業主・雇用者世帯 (世帯の主な就業者が雇用者)	588	1,985	1,398	3.38
IV 非就業者世帯	20,242	29,936	35	1.48
V 分類不能の世帯	4,863	8,281	6,053	1.70

(注) 1. 経済構成「分類不能の世帯」を含む。

資料: 平成22年国勢調査

2. 「役員」を含む。

3. 「家庭内職者」を含む。

4. 農林漁業就業者世帯：親族の就業者が農林漁業就業者のみの世帯。

農林漁業・非農林漁業就業者混合世帯：親族の就業者に農林漁業就業者と非農林漁業就業者の両方がいる世帯。

非農林漁業就業者世帯：親族の就業者が非農林漁業就業者のみの世帯。

非就業者世帯：親族に就業者のいない世帯。

18 産業(大分類), 年齢(5歳階級)及

産 業 ・ 男 女	平成 2年	平成 7年	平成 12年	平成 17年	産 業 ・ 男 女			
						総 数	15~19 歳	20~24 歳
総 数	51,085	53,375	54,290	52,467	総 数	55,100	638	4,268
第 1 次 産 業	567	604	558	536	第 1 次 産 業	492	4	10
農 業	557	596	556	532	農 業	486	4	10
林 業	7	6	2	4	林 業	4	-	-
漁 業	3	2	-	-	漁 業	2	-	-
第 2 次 産 業	11,916	10,565	9,536	7,981	第 2 次 産 業	7,749	14	222
鉱 業	8	13	15	12	鉱業, 採石業, 砂利採取業	10	-	-
建 設 業	3,599	3,710	3,441	3,029	建 設 業	2,608	5	67
製 造 業	8,309	6,842	6,080	4,940	製 造 業	5,131	9	155
第 3 次 産 業	38,018	41,061	42,653	43,914	第 3 次 産 業	46,859	620	4,036
電 気 ・ ガ ス ・ 熱 供 給 ・ 水 道 業	279	291	255	212	電 気 ・ ガ ス ・ 熱 供 給 ・ 水 道 業	218	9	24
情 報 通 信 業	4,546	情 報 通 信 業	4,413	4	295
運 輸 業 (注)	2,231	2,485	2,643	1,592	運 輸 業 , 郵 便 業	1,730	15	133
卸 売 ・ 小 売 業 (注)	11,839	12,394	12,387	8,675	卸 売 ・ 小 売 業	7,847	157	829
金 融 ・ 保 険 業	3,405	3,317	2,696	2,456	金 融 ・ 保 険 業	2,364	5	135
不 動 産 業	1,317	1,407	1,564	1,640	不 動 産 業 , 物 品 賃 貸 業	1,773	4	70
飲 食 店 , 宿 泊 業	2,698	学 術 研 究 , 専 門 ・ 技 術 サービス 業	3,794	10	106
医 療 , 福 祉	4,351	宿 泊 業 , 飲 食 サービス 業	2,845	219	623
教 育 , 学 習 支 援 業	4,067	生 活 関 連 サービス 業 , 娯 楽 業	1,744	28	267
複 合 サービス 事 業	464	教 育 , 学 習 支 援 業	3,874	63	327
サ ー ビ ス 業 (他 に 分 類 さ れ な い も の)	17,177	19,470	21,259	9,948	医 療 , 福 祉	4,859	16	300
公 務 (他 に 分 類 さ れ な い も の)	1,770	1,697	1,849	1,675	複 合 サービス 事 業	216	-	10
分 類 不 能 の 産 業	1,590	サ ー ビ ス 業 (他 に 分 類 さ れ な い も の)	3,131	17	145
					公 務 (他 に 分 類 さ れ な い も の)	1,890	3	54
					分 類 不 能 の 産 業	6,161	70	718

(注)「総数」は「分類不能の産業」を含むため、第1次～第3次産業の合計とは一致しません。

平成2年, 7年, 12年の「運輸業」は、「通信業」を含む。

平成2年, 7年, 12年の「卸売・小売業」は、「飲食店」を含む。

平成2年, 7年, 12年の「サービス業」は、全てのサービス業を含む。

び男女別15歳以上就業者数

平		成		22				年					
25～29 歳	30～34 歳	35～39 歳	40～44 歳	45～49 歳	50～54 歳	55～59 歳	60～64 歳	65～69 歳	70～74 歳	75～79 歳	80～84 歳	85歳 以上	
6,073	5,922	6,585	6,686	6,465	5,235	4,606	4,179	2,228	1,195	649	274	97	
18	16	26	33	38	53	47	49	63	47	41	32	15	
18	15	25	31	38	53	46	49	63	46	41	32	15	
-	1	-	2	-	-	1	-	-	-	-	-	-	
-	-	1	-	-	-	-	-	-	1	-	-	-	
617	787	1,081	1,225	1,058	862	692	593	313	170	90	20	5	
-	1	1	1	1	1	2	1	2	-	-	-	-	
165	215	350	393	311	272	250	274	168	87	45	4	2	
452	571	730	831	746	589	440	318	143	83	45	16	3	
5,438	5,119	5,478	5,428	5,369	4,320	3,867	3,537	1,852	978	518	222	77	
17	23	19	41	32	24	11	13	4	-	1	-	-	
681	679	696	631	541	379	254	167	48	20	10	6	2	
177	179	223	201	199	153	166	177	71	23	10	2	1	
925	797	857	862	838	750	632	587	302	186	80	36	9	
280	183	255	373	416	265	243	131	48	21	8	-	1	
120	121	145	125	145	133	173	236	194	124	95	50	38	
403	441	468	470	534	361	309	341	168	75	67	36	5	
284	202	248	247	217	165	196	236	135	51	16	6	-	
219	167	149	150	171	108	127	132	104	73	36	12	1	
350	335	377	416	495	464	405	363	152	75	40	8	4	
470	528	600	542	598	568	472	385	196	98	54	25	7	
25	26	30	27	36	21	24	12	5	-	-	-	-	
276	273	346	321	309	305	303	367	241	147	64	15	2	
183	226	217	239	264	233	224	160	53	23	9	2	-	
1,028	939	848	783	574	391	328	230	131	62	28	24	7	

次ページへつづく

(つづき) 産業(大分類), 年齢(5歳階級)及

産 業 ・ 男 女	平成 2年	平成 7年	平成 12年	平成 17年	産 業 ・ 男 女			
						総 数	15~19 歳	20~24 歳
男	33,031	33,836	33,508	31,557	男	32,484	297	2,052
第 1 次 産 業	343	396	355	335	第 1 次 産 業	324	4	8
農 業	335	389	353	332	農 業	319	4	8
林 業	5	5	2	3	林 業	3	-	-
漁 業	3	2	-	-	漁 業	2	-	-
第 2 次 産 業	9,279	8,236	7,447	6,335	第 2 次 産 業	6,131	10	132
鉱 業	6	11	13	9	鉱業, 採石業, 砂利採取業	8	-	-
建 設 業	2,974	3,058	2,867	2,524	建 設 業	2,151	5	54
製 造 業	6,299	5,167	4,567	3,802	製 造 業	3,972	5	78
第 3 次 産 業	23,057	24,599	24,862	24,887	第 3 次 産 業	26,029	283	1,912
電 気 ・ ガ ス ・ 熱 供 給 ・ 水 道 業	236	247	213	176	電 気 ・ ガ ス ・ 熱 供 給 ・ 水 道 業	186	9	24
情 報 通 信 業	3,411	情 報 通 信 業	3,267	3	168
運 輸 業 (注)	1,887	2,090	2,148	1,380	運 輸 業 , 郵 便 業	1,466	14	109
卸 売 ・ 小 売 業 (注)	6,865	7,109	6,856	4,647	卸 売 ・ 小 売 業	3,956	52	359
金 融 ・ 保 険 業	2,087	1,983	1,569	1,404	金 融 ・ 保 険 業	1,315	3	50
不 動 産 業	843	927	962	1,033	不 動 産 業 , 物 品 賃 貸 業	1,087	2	40
飲 食 店 , 宿 泊 業	1,296	学 術 研 究 , 専 門 ・ 技 術 サ ー ビ ス 業	2,605	10	61
医 療 , 福 祉	1,143	宿 泊 業 , 飲 食 サ ー ビ ス 業	1,301	98	309
教 育 , 学 習 支 援 業	1,842	生 活 関 連 サ ー ビ ス 業 , 娛 楽 業	768	16	87
複 合 サ ー ビ ス 事 業	326	教 育 , 学 習 支 援 業	1,729	27	142
サ ー ビ ス 業 (他 に 分 類 さ れ な い も の)	9,980	11,121	11,821	6,094	医 療 , 福 祉	1,239	7	60
公 務 (他 に 分 類 さ れ な い も の)	1,159	1,122	1,293	1,164	複 合 サ ー ビ ス 事 業	132	-	4
分 類 不 能 の 産 業	971	サ ー ビ ス 業 (他 に 分 類 さ れ な い も の)	1,998	10	90
					公 務 (他 に 分 類 さ れ な い も の)	1,234	1	34
					分 類 不 能 の 産 業	3,746	31	375

(注) 総数は分類不能の産業を含むため、第1次～第3次産業の合計とは一致しません。

平成2年, 7年, 12年の「運輸業」は、「通信業」を含む。

平成2年, 7年, 12年の「卸売・小売業」は、「飲食店」を含む。

平成2年, 7年, 12年の「サービス業」は、全てのサービス業を含む。

び男女別15歳以上就業者数

平		成			22			年				
25~29 歳	30~34 歳	35~39 歳	40~44 歳	45~49 歳	50~54 歳	55~59 歳	60~64 歳	65~69 歳	70~74 歳	75~79 歳	80~84 歳	85歳 以上
3,262	3,454	3,977	4,112	3,860	3,128	2,853	2,612	1,434	764	440	189	50
13	10	20	22	23	35	36	29	42	28	26	19	9
13	9	19	21	23	35	35	29	42	27	26	19	9
-	1	-	1	-	-	1	-	-	-	-	-	-
-	-	1	-	-	-	-	-	-	1	-	-	-
443	564	829	990	899	730	583	482	249	126	73	17	4
-	-	1	-	1	1	2	1	2	-	-	-	-
133	176	275	336	258	221	211	233	140	68	37	3	1
310	388	553	654	640	508	370	248	107	58	36	14	3
2,806	2,880	3,128	3,100	2,938	2,363	2,234	2,101	1,143	610	341	153	37
13	21	11	31	26	22	11	13	4	-	1	-	-
437	497	521	486	427	300	224	138	37	16	8	4	1
150	153	188	169	166	131	142	155	58	20	8	2	1
429	386	459	454	427	383	317	308	186	113	53	26	4
99	76	141	229	239	160	177	94	28	12	6	-	1
66	71	89	75	93	80	109	159	132	68	57	28	18
233	281	315	305	356	262	236	260	131	65	55	33	2
157	99	115	100	80	69	87	99	58	19	8	3	-
88	77	71	71	79	48	52	55	43	51	24	6	-
122	160	152	156	196	223	183	196	100	51	19	2	-
106	151	161	116	146	121	103	103	79	37	29	16	4
11	17	21	20	22	10	17	7	3	-	-	-	-
153	168	208	208	169	164	208	262	180	109	53	14	2
112	154	148	156	173	142	152	108	34	15	4	1	-
630	569	528	524	339	248	216	144	70	34	16	18	4

次ページへつづく

(つづき) 産業(大分類), 年齢(5歳階級)及

産 業 ・ 男 女	平成 2年	平成 7年	平成 12年	平成 17年	産 業 ・ 男 女			
						総 数	15~19 歳	20~24 歳
女	18,054	19,539	20,782	20,910	女	22,616	341	2,216
第 1 次 産 業	224	208	203	201	第 1 次 産 業	168	-	2
農 業	222	207	203	200	農 業	167	-	2
林 業	2	1	-	1	林 業	1	-	-
漁 業	-	-	-	-	漁 業	-	-	-
第 2 次 産 業	2,637	2,329	2,089	1,646	第 2 次 産 業	1,618	4	90
鉱 業	2	2	2	3	鉱業, 採石業, 砂利採取業	2	-	-
建 設 業	625	652	574	505	建 設 業	457	-	13
製 造 業	2,010	1,675	1,513	1,138	製 造 業	1,159	4	77
第 3 次 産 業	14,961	16,462	17,791	19,063	第 3 次 産 業	20,830	337	2,124
電 気 ・ ガ ス ・ 熱 供 給 ・ 水 道 業	43	44	42	36	電 気 ・ ガ ス ・ 熱 供 給 ・ 水 道 業	32	-	-
情 報 通 信 業	1,135	情 報 通 信 業	1,146	1	127
運 輸 業 (注)	344	395	495	212	運 輸 業 , 郵 便 業	264	1	24
卸 売 ・ 小 売 業 (注)	4,974	5,285	5,531	4,028	卸 売 ・ 小 売 業	3,891	105	470
金 融 ・ 保 険 業	1,318	1,334	1,127	1,052	金 融 ・ 保 険 業	1,049	2	85
不 動 産 業	474	480	602	607	不 動 産 業 , 物 品 賃 貸 業	686	2	30
飲 食 店 , 宿 泊 業	1,402	学 術 研 究 , 専 門 ・ 技 術 サービス 業	1,189	-	45
医 療 , 福 祉	3,208	宿 泊 業 , 飲 食 サービス 業	1,544	121	314
教 育 , 学 習 支 援 業	2,225	生 活 関 連 サービス 業 , 娯 楽 業	976	12	180
複 合 サービス 事 業	138	教 育 , 学 習 支 援 業	2,145	36	185
サ ー ビ ス 業 (他 に 分 類 さ れ な い も の)	7,197	8,349	9,438	3,854	医 療 , 福 祉	3,620	9	240
公 務 (他 に 分 類 さ れ な い も の)	611	575	556	511	複 合 サービス 事 業	84	-	6
分 類 不 能 の 産 業	655	サ ー ビ ス 業 (他 に 分 類 さ れ な い も の)	1,133	7	55
					公 務 (他 に 分 類 さ れ な い も の)	656	2	20
					分 類 不 能 の 産 業	2,415	39	343

(注)総数は分類不能の産業を含むため、第1次～第3次産業の合計とは一致しません。

平成2年, 7年, 12年の「運輸業」は、「通信業」を含む。

平成2年, 7年, 12年の「卸売・小売業」は、「飲食店」を含む。

平成2年, 7年, 12年の「サービス業」は、全てのサービス業を含む。

び男女別15歳以上就業者数

平		成					22		年				
25~29 歳	30~34 歳	35~39 歳	40~44 歳	45~49 歳	50~54 歳	55~59 歳	60~64 歳	65~69 歳	70~74 歳	75~79 歳	80~84 歳	85歳 以上	
2,811	2,468	2,608	2,574	2,605	2,107	1,763	1,567	794	431	209	85	47	
5	6	6	11	15	18	11	20	21	19	15	13	6	
5	6	6	10	15	18	11	20	21	19	15	13	6	
-	-	-	1	-	-	-	-	-	-	-	-	-	
-	-	-	-	-	-	-	-	-	-	-	-	-	
174	223	252	235	159	132	109	111	64	44	17	3	1	
-	1	-	1	-	-	-	-	-	-	-	-	-	
32	39	75	57	53	51	39	41	28	19	8	1	1	
142	183	177	177	106	81	70	70	36	25	9	2	-	
2,632	2,239	2,350	2,328	2,431	1,957	1,633	1,436	709	368	177	69	40	
4	2	8	10	6	2	-	-	-	-	-	-	-	
244	182	175	145	114	79	30	29	11	4	2	2	1	
27	26	35	32	33	22	24	22	13	3	2	-	-	
496	411	398	408	411	367	315	279	116	73	27	10	5	
181	107	114	144	177	105	66	37	20	9	2	-	-	
54	50	56	50	52	53	64	77	62	56	38	22	20	
170	160	153	165	178	99	73	81	37	10	12	3	3	
127	103	133	147	137	96	109	137	77	32	8	3	-	
131	90	78	79	92	60	75	77	61	22	12	6	1	
228	175	225	260	299	241	222	167	52	24	21	6	4	
364	377	439	426	452	447	369	282	117	61	25	9	3	
14	9	9	7	14	11	7	5	2	-	-	-	-	
123	105	138	113	140	141	95	105	61	38	11	1	-	
71	72	69	83	91	91	72	52	19	8	5	1	-	
398	370	320	259	235	143	112	86	61	28	12	6	3	

資料:国勢調査

19 産業(大分類), 従業上の地位, 男女別15歳以上就業者数

産業・男女		総数	雇用者	役員	雇人のある主業	雇人のない主業	家族従業者
総数		55,100	41,960	3,031	944	3,052	966
A 農	業	486	82	11	39	168	186
B 林	業	4	4	-	-	-	-
C 漁	業	2	-	-	1	-	1
D 鉱	業	10	7	3	-	-	-
E 建設	業	2,608	1,841	369	82	260	56
F 製造	業	5,131	4,590	349	15	118	24
G 電気・ガス・熱供給・水道業		218	211	7	-	-	-
H 情報通信	業	4,413	3,856	330	9	203	13
I 運輸	業	1,730	1,584	61	2	50	3
J 卸売・小売	業	7,847	6,746	580	105	264	151
K 金融・保険	業	2,364	2,255	76	5	27	1
L 不動産	業	1,773	1,063	317	55	266	72
M 学術研究, 専門・技術サービス業		3,794	2,489	378	190	625	90
N 飲食店, 宿泊業		2,845	2,407	72	136	115	113
O 生活関連サービス業, 娯楽業		1,744	1,304	70	66	208	94
P 教育, 学習支援業		3,874	3,494	68	35	263	14
Q 医療, 福祉		4,859	4,394	105	177	94	88
R 複合サービス事業		216	211	5	-	-	-
S サービス業(他に分類されないもの)		3,131	2,619	194	15	278	22
T 公務(他に分類されないもの)		1,890	1,890	-	-	-	-
U 分類不能の産業		6,161	913	36	12	113	38
男		32,484	23,766	2,453	746	2,128	168
A 農	業	319	56	10	37	157	59
B 林	業	3	3	-	-	-	-
C 漁	業	2	-	-	1	-	1
D 鉱	業	8	5	3	-	-	-
E 建設	業	2,151	1,491	308	79	257	16
F 製造	業	3,972	3,555	308	11	85	4
G 電気・ガス・熱供給・水道業		186	179	7	-	-	-
H 情報通信	業	3,267	2,808	294	9	154	1
I 運輸	業	1,466	1,329	58	1	47	1
J 卸売・小売	業	3,956	3,208	463	83	184	18
K 金融・保険	業	1,315	1,226	64	3	21	1
L 不動産	業	1,087	676	213	34	155	9
M 学術研究, 専門・技術サービス業		2,605	1,649	319	171	445	4
N 飲食店, 宿泊業		1,301	1,047	53	101	84	15
O 生活関連サービス業, 娯楽業		768	534	48	43	130	13
P 教育, 学習支援業		1,729	1,610	49	13	56	1
Q 医療, 福祉		1,239	974	61	138	58	8
R 複合サービス事業		132	127	5	-	-	-
S サービス業(他に分類されないもの)		1,998	1,593	161	11	226	6
T 公務(他に分類されないもの)		1,234	1,234	-	-	-	-
U 分類不能の産業		3,746	462	29	11	69	11

つづき

産業・男女	総数	雇用者	役員	雇人のある 業主	雇人のない 業主	家族従業者
女	22,616	18,194	578	198	924	798
A 農 業	167	26	1	2	11	127
B 林 業	1	1	-	-	-	-
C 漁 業	-	-	-	-	-	-
D 鉱 業	2	2	-	-	-	-
E 建 設 業	457	350	61	3	3	40
F 製 造 業	1,159	1,035	41	4	33	20
G 電気・ガス・熱供給・水道業	32	32	-	-	-	-
H 情 報 通 信 業	1,146	1,048	36	-	49	12
I 運 輸 業	264	255	3	1	3	2
J 卸 売 ・ 小 売 業	3,891	3,538	117	22	80	133
K 金 融 ・ 保 険 業	1,049	1,029	12	2	6	-
L 不 動 産 業	686	387	104	21	111	63
M 学術研究, 専門・技術サービス業	1,189	840	59	19	180	86
N 飲 食 店 , 宿 泊 業	1,544	1,360	19	35	31	98
O 生活関連サービス業, 娯楽業	976	770	22	23	78	81
P 教 育 , 学 習 支 援 業	2,145	1,884	19	22	207	13
Q 医 療 , 福 祉	3,620	3,420	44	39	36	80
R 複 合 サ ー ビ ス 事 業	84	84	-	-	-	-
S サービス業(他に分類されないもの)	1,133	1,026	33	4	52	16
T 公 務 (他に分類されないもの)	656	656	-	-	-	-
U 分 類 不 能 の 産 業	2,415	451	7	1	44	27

(注) 総数は従業上の地位「不詳」を含む。

資料:平成22年国勢調査

雇人のいない業種は「家庭内職者」を含む。

20 男女，年齢別昼間人口

年齢・男女	昼間人口	流入人口			流出人口			夜間人口
		総数	通勤者	通学者	総数	通勤者	通学者	
総数	100,798	24,815	18,449	6,366	46,751	38,761	7,990	120,650
15歳未満	13,956	929	-	929	1,219	-	1,219	14,062
15～24歳	13,632	7,779	2,425	5,354	9,929	3,444	6,485	14,899
25～34	12,810	3,892	3,831	61	9,143	8,912	231	17,801
35～44	14,071	4,225	4,217	8	9,871	9,833	38	19,514
45～54	11,392	3,521	3,516	5	8,491	8,482	9	16,174
55～64	11,763	3,334	3,331	3	6,035	6,028	7	14,289
65～74	11,219	1,017	1,013	4	1,711	1,711	-	11,781
75歳以上	10,705	118	116	2	352	351	1	10,880
男	47,804	14,796	10,779	4,017	28,177	24,089	4,088	59,967
15歳未満	7,314	582	-	582	591	-	591	7,241
15～24歳	7,695	4,587	1,200	3,387	4,920	1,593	3,327	7,561
25～34	6,606	2,145	2,107	38	5,040	4,898	142	9,331
35～44	6,318	2,554	2,552	2	6,357	6,336	21	9,981
45～54	4,861	2,009	2,009	-	5,554	5,549	5	8,286
55～64	5,081	2,154	2,151	3	4,200	4,198	2	7,017
65～74	4,899	687	684	3	1,244	1,244	-	5,367
75歳以上	4,276	78	76	2	271	271	-	4,429
女	52,994	10,019	7,670	2,349	18,574	14,672	3,902	60,683
15歳未満	6,642	347	-	347	628	-	628	6,821
15～24歳	5,937	3,192	1,225	1,967	5,009	1,851	3,158	7,338
25～34	6,204	1,747	1,724	23	4,103	4,014	89	8,470
35～44	7,753	1,671	1,665	6	3,514	3,497	17	9,533
45～54	6,531	1,512	1,507	5	2,937	2,933	4	7,888
55～64	6,682	1,180	1,180	-	1,835	1,830	5	7,272
65～74	6,320	330	329	1	467	467	-	6,414
75歳以上	6,429	40	40	-	81	80	1	6,451

(注) 総数には労働力状態，従業地・通学地「不詳」を含む。

資料：平成22年国勢調査

21 昼間人口における産業(大分類)別就業者数

産 業	業 数	昼間人口に おける就業者	流入就業者	流出就業者	流入超過就業者 (△流出超過)	夜間人口に おける就業者
総	数	35,913	18,449	38,761	△ 20,312	55,100
第 1 次 産 業		476	32	51	△ 19	492
農 業		471	31	49	△ 18	486
林 業		3	1	2	△ 1	4
漁 業		2	-	-	-	2
第 2 次 産 業		3,610	2,269	6,578	△ 4,309	7,749
鉱 業		-	-	10	△ 10	10
建 設 業		1,908	1,127	1,931	△ 804	2,608
製 造 業		1,702	1,142	4,637	△ 3,495	5,131
第 3 次 産 業		25,888	15,694	30,986	△ 15,292	40,698
電気・ガス・熱供給・水道業		50	44	212	△ 168	218
情 報 通 信 業		1,894	1,394	3,936	△ 2,542	4,413
運 輸 業		934	637	1,463	△ 826	1,730
卸 売 ・ 小 売 業		5,368	3,321	5,900	△ 2,579	7,847
金 融 ・ 保 険 業		686	535	2,237	△ 1,702	2,364
不 動 産 業		1,307	567	1,083	△ 516	1,773
学術研究, 専門・技術サービス業		3,042	1,701	2,513	△ 812	3,794
飲 食 店 , 宿 泊 業		2,539	1,405	1,731	△ 326	2,845
生活関連サービス業, 娯楽業		1,263	662	1,167	△ 505	1,744
教 育 , 学 習 支 援		2,154	1,436	3,189	△ 1,753	3,874
医 療 , 福 祉		3,533	2,074	3,456	△ 1,382	4,859
複 合 サ ー ビ ス 業		138	95	174	△ 79	216
サービス業(他に分類されないもの)		1,885	1,151	2,445	△ 1,294	3,131
公務(他に分類されないもの)		1,095	672	1,480	△ 808	1,890
分 類 不 能 の 産 業		5,939	454	1,146	△ 692	6,161

資料:平成22年国勢調査

22 常住地による従業・通学市区町村, 15歳以上就業者数及び通学者数

従業・通学先	総数	15歳以上 就業者	15歳以上 通学者	従業・通学先	総数	15歳以上 就業者	15歳以上 通学者
国分寺市に常住 1)	63,662	55,100	8,562	清瀬市	81	67	14
国分寺市で従業・通学	13,177	11,929	1,248	東久留米市	128	117	11
他市区町村で従業・通学 2)	45,532	38,761	6,771	武蔵村山市	228	185	43
東京都内	39,958	34,585	5,373	多摩市	330	288	42
区	19,835	18,037	1,798	稲城市	99	91	8
千代田区	3,430	3,199	231	羽村市	147	147	-
中央区	1,690	1,685	5	あきる野市	131	109	22
港区	2,364	2,280	84	西東京市	296	246	50
新宿区	3,246	2,895	351	瑞穂町	76	73	3
文京区	669	529	140	日の出町	16	16	-
台東区	329	321	8	その他	3	3	-
墨田区	185	181	4	他の道府県	3,674	3,051	623
江東区	575	569	6	茨城県	41	40	1
品川区	714	693	21	栃木県	21	21	-
目黒区	320	257	63	群馬県	34	33	1
大田区	240	233	7	埼玉県	1,585	1,321	264
世田谷区	619	427	192	さいたま市	336	308	28
渋谷区	1,805	1,657	148	川越市	104	82	22
中野区	766	671	95	所沢市	290	248	42
杉並区	1,446	1,205	241	新座市	122	77	45
豊島区	591	494	97	その他	733	606	127
北区	142	127	15	千葉県	296	254	42
荒川区	61	56	5	千葉市	65	55	10
板橋区	211	177	34	浦安市	59	58	1
練馬区	294	252	42	その他	172	141	31
足立区	50	48	2	神奈川県	1,442	1,174	268
葛飾区	38	35	3	横浜市	528	432	96
江戸川区	50	46	4	川崎市	526	444	82
市町村部	20,123	16,548	3,575	相模原市	226	169	57
八王子市	1,913	1,266	647	その他	162	129	33
立川市	2,974	2,705	269	山梨県	88	55	33
武蔵野市	1,706	1,461	245	甲府市	16	14	2
三鷹市	1,072	962	110	上野原市	41	14	27
青梅市	259	244	15	その他	31	27	4
府中市	2,592	2,329	263	長野県	17	15	2
昭島市	451	408	43	静岡県	17	14	3
調布市	393	316	77	愛知県	26	26	-
町田市	236	173	63	名古屋市	18	18	-
小金井市	1,438	1,051	387	その他	8	8	-
小平市	2,253	1,614	639	大阪府	23	23	-
日野市	786	630	156	大阪市	17	17	-
東村山市	465	376	89	その他	6	6	-
国立市	1,663	1,338	325	その他の道府県	84	75	9
福生市	114	108	6				
狛江市	21	20	1				
東大和市	252	205	47				

1) 従業地・通学地「不詳」を含む。

2) 他市区町村に従業・通学で、従業地・通学地「不詳」を含む。

資料:平成22年国勢調査

23 従業地・通学地による常住市区町村, 15歳以上就業者数及び通学者数

従業者・通学者 常住市区町村	総数	15歳以上 就業者	15歳以上 通学者	従業者・通学者 常住市区町村	総数	15歳以上 就業者	15歳以上 通学者
国分寺市で従業・通学 ¹⁾	43,916	35,913	8,003	東久留米市	227	177	50
国分寺市に常住	13,177	11,929	1,248	武蔵村山市	381	326	55
他市区町村に常住	23,886	18,449	5,437	多摩市	211	169	42
東京都内部	18,426	14,966	3,460	稲城市	117	89	28
区	2,509	1,588	921	羽村市	173	137	36
千代田区	13	5	8	あきる野市	224	172	52
中央区	20	11	9	西東京市	377	292	85
港区	31	22	9	瑞穂町	63	49	14
新宿区	108	66	42	日の出町	43	32	11
文京区	47	29	18	檜原村	4	4	-
台東区	27	17	10	奥多摩町	15	10	5
墨田区	26	11	15	他の道府県	5,460	3,483	1,977
江東区	103	68	35	茨城県	91	44	47
品川区	52	33	19	栃木県	43	14	29
目黒区	51	33	18	群馬県	56	23	33
大田区	80	54	26	埼玉県	3,150	2,074	1,076
世田谷区	252	138	114	さいたま市	462	278	184
渋谷区	46	34	12	川越市	142	90	52
中野区	201	135	66	川口市	150	87	63
杉並区	545	393	152	所沢市	687	557	130
豊島区	57	34	23	狭山市	226	180	46
北区	50	30	20	越谷市	99	47	52
荒川区	47	20	27	入間市	224	170	54
板橋区	139	84	55	新座市	149	104	45
練馬区	361	225	136	その他の他	1,011	561	450
足立区	84	55	29	千葉県	484	247	237
葛飾区	66	39	27	千葉市	69	34	35
江戸川区	103	52	51	市川市	71	35	36
市町村部	15,917	13,378	2,539	船橋市	46	26	20
八王子市	1,246	975	271	松戸市	88	46	42
立川市	1,444	1,311	133	柏市	48	25	23
武蔵野市	406	330	76	その他の他	162	81	81
三鷹市	442	367	75	神奈川県	1,349	922	427
青梅市	392	295	97	横浜市	357	207	150
府中市	1,512	1,313	199	川崎市	409	292	117
昭島市	645	547	98	相模原市	361	274	87
調布市	199	147	52	その他の他	222	149	73
町田市	186	130	56	山梨県	208	129	79
小金井市	1,093	928	165	甲府市	12	7	5
小平市	2,968	2,528	440	都留市	22	10	12
日野市	698	587	111	大月市	56	40	16
東村山市	958	816	142	上野原町	76	54	22
国立市	812	738	74	その他の他	42	18	24
福生市	220	180	40	その他の道府県	79	30	49
狛江市	32	28	4				
東大和市	699	602	97				
清瀬市	130	99	31				

1) 従業地・通学地不詳で、国分寺市に常住している者を含む。

資料:平成22年国勢調査

Ⅱ 産 業

グラフNO. 3

産業分類別従業者数

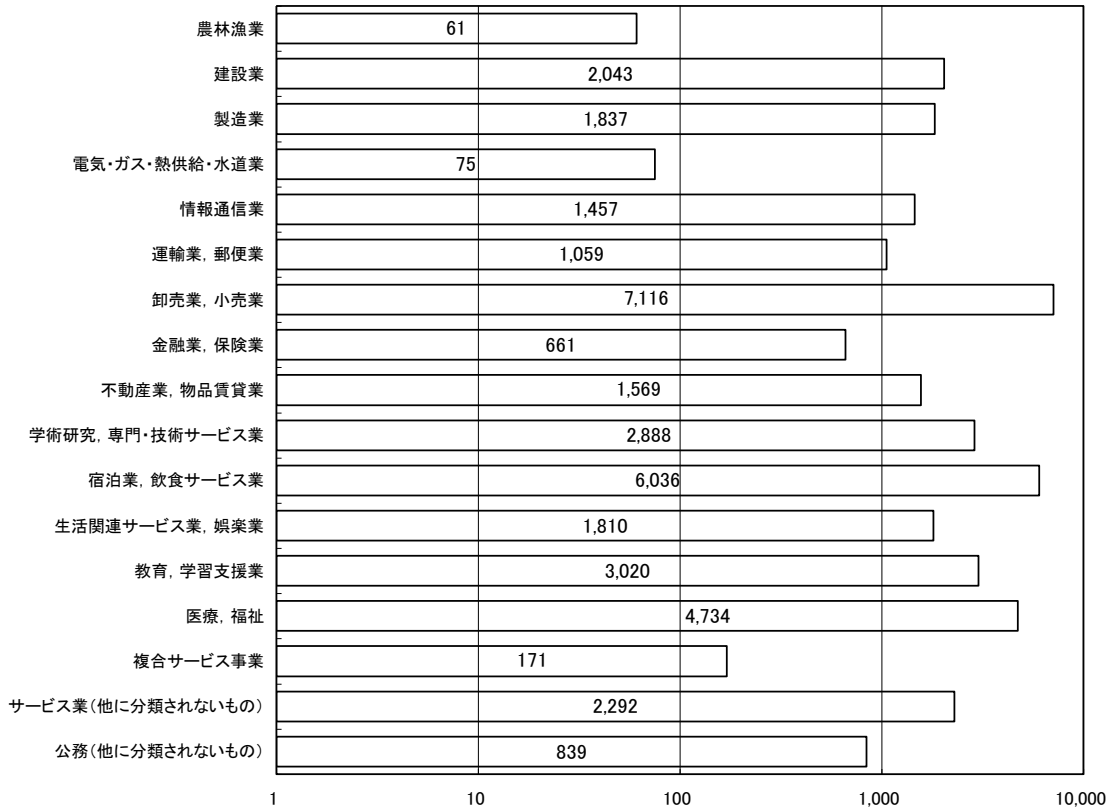

資料：平成21年経済センサス-基礎調査

グラフNO. 4

国分寺市の主要農産品目(野菜・平成21年)

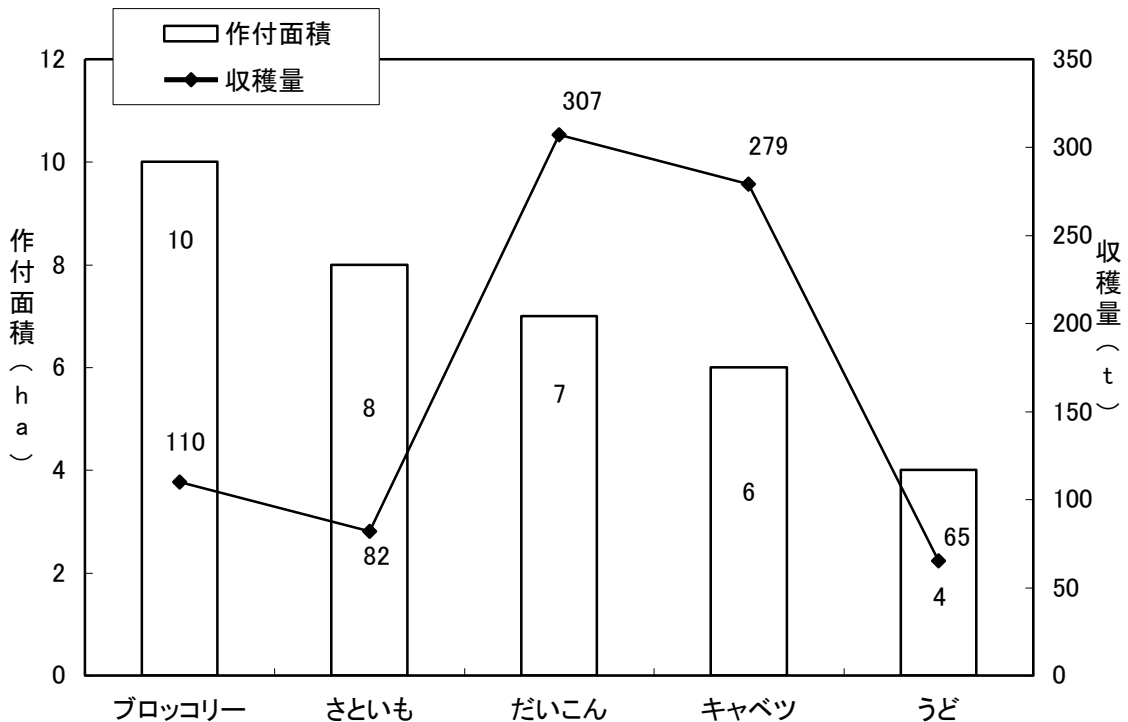

資料：市民生活部経済課

1) 事業所（「事業所・企業統計調査」及び「経済センサス」）

事業所・企業統計調査(指定統計第2号)は、統計法(昭和22年法律第18号)に基づき、事業所の分布やその活動を明らかにすることを目的として昭和22年から平成18年まで実施されました。

経済に関連した大規模統計調査の統廃合、簡素・合理化を行い、統計法(平成19年法律第53号)の規定に基づく基幹統計調査として、平成21年に経済センサス-基礎調査が実施されました。

調査の範囲は、調査日現在で所在するすべての事業所を対象としています。

※ただし、平成21年経済センサス-基礎調査において、次に掲げるものは調査の対象から除かれています。

(1) 日本標準産業分類における

ア 「大分類A-農業、林業」及び「大分類B-漁業」に属する個人経営の事業所

イ 「大分類N-生活関連サービス業、娯楽業」のうち、「中分類79-その他の生活関連サービス業(小分類792-家事サービス業に限る。)」及び「大分類R-サービス業((他に分類されないもの)」のうち「中分類94-外国公務」に属する事業所

(2) 家事労働のかたわら、特に施設を持たないで賃仕事をしている個人宅

(3) 次の事業所は、経済センサスでいう事業所に含めていない。

ア 収入を得て働く従業者がいないもの、イ 休業中で、かつ従業者がいないもの、ウ 季節的に営業する事業所で、調査期日に従業者がいないもの

1 産業(大分類)別事業所数及び従業者数の推移

産業分類	平成16年(6月1日)		平成18年(10月1日)		産業分類	平成21年(7月1日)	
	事業所数	従業者数	事業所数	従業者数		事業所数	従業者数
全 産 業	3,014	29,745	3,468	35,067	全 産 業	3,772	37,668
農 林 漁 業	1	5	5	22	農 林 漁 業	6	61
鉱 業	-	-	-	-	鉱 業 , 採 石 業 , 砂 利 採 取 業	-	-
建 設 業	245	1,864	279	2,036	建 設 業	298	2,043
製 造 業	111	2,303	118	1,936	製 造 業	122	1,837
電 気 ・ ガ ス ・ 熱 供 給 ・ 水 道 業	1	10	4	59	電 気 ・ ガ ス ・ 熱 供 給 ・ 水 道 業	5	75
情 報 通 信 業	50	1,183	67	1,455	情 報 通 信 業	106	1,457
運 輸 業	25	701	24	694	運 輸 業 , 郵 便 業	33	1,059
卸 売 ・ 小 売 業	819	6,974	852	7,410	卸 売 業 , 小 売 業	882	7,116
金 融 ・ 保 険 業	58	724	44	572	金 融 業 , 保 険 業	42	661
不 動 産 業	162	963	215	1,275	不 動 産 業 , 物 品 賃 貸 業	336	1,569
飲 食 店 , 宿 泊 業	590	5,145	602	4,952	学 術 研 究 , 専 門 ・ 技 術 サ ー ビ ス 業	220	2,888
医 療 , 福 祉	257	2,394	363	4,048	宿 泊 業 , 飲 食 サ ー ビ ス 業	650	6,036
教 育 , 学 習 支 援 業	126	2,069	201	3,038	生 活 関 連 サ ー ビ ス 業 , 娯 楽 業	311	1,810
複 合 サ ー ビ ス 事 業	1	28	12	344	教 育 , 学 習 支 援 業	201	3,020
サ ー ビ ス 業 (他 に 分 類 さ れ な い も の)	568	5,384	666	6,597	医 療 , 福 祉	366	4,734
公 務 (他 に 分 類 さ れ な い も の)			16	629	複 合 サ ー ビ ス 事 業	13	171
					サ ー ビ ス 業 (他 に 分 類 さ れ な い も の)	159	2,292
					公 務 (他 に 分 類 さ れ る も の を 除 く)	22	839

(注) 平成19年に日本標準産業分類が改訂されたことに伴い、平成21年の調査から産業分類が細分化されました。

資料: 事業所・企業統計調査(平成16年は中間年の簡易調査)、平成21年は経済センサス-基礎調査

2 産業大分類, 開設時期

産業大分類	総 数		昭和59年以前		昭和60～平成6年	
	事業所数	従業者数	事業所数	従業者数	事業所数	従業者数
全 産 業 (公務を除く)	3,677	34,990	1,106	10,260	718	6,728
農 業 , 林 業	6	61	2	18	1	6
漁 業	-	-	-	-	-	-
鉱業, 採石業, 砂利採取業	-	-	-	-	-	-
建 設 業	298	2,043	134	1,022	77	371
製 造 業	122	1,837	58	1,122	30	244
電気・ガス・熱供給・水道業	3	48	-	-	-	-
情 報 通 信 業	106	1,457	7	109	18	123
運 輸 業 , 郵 便 業	33	1,059	10	525	6	99
卸 売 業 ・ 小 売 業	882	7,116	315	1,844	139	1,160
金 融 業 ・ 保 険 業	42	661	12	234	9	120
不 動 産 業 , 物 品 賃 貸 業	336	1,569	96	376	102	506
学術研究, 専門・技術サービス業	218	2,856	46	1,442	49	902
宿泊業, 飲食サービス業	650	6,036	141	783	115	1,090
生活関連サービス業, 娯楽業	311	1,810	112	550	63	342
教 育 , 学 習 支 援 業	174	2,082	44	851	30	179
医 療 , 福 祉	333	4,005	77	1,055	45	536
複 合 サ ー ビ ス 事 業	13	171	-	-	-	-
サービス業(他に分類されないもの)	15	2,179	52	329	34	1,050

つづき

産業大分類	平成16年		平成17年		平成18年	
	事業所数	従業者数	事業所数	従業者数	事業所数	従業者数
全 産 業 (公務を除く)	124	1,330	150	1,302	166	1,410
農 業 , 林 業	-	-	-	-	-	-
漁 業	-	-	-	-	-	-
鉱業, 採石業, 砂利採取業	-	-	-	-	-	-
建 設 業	6	59	7	21	4	31
製 造 業	2	8	2	27	1	5
電気・ガス・熱供給・水道業	-	-	1	5	-	-
情 報 通 信 業	7	26	4	96	8	24
運 輸 業 , 郵 便 業	1	1	-	-	1	1
卸 売 業 ・ 小 売 業	23	270	30	328	44	405
金 融 業 ・ 保 険 業	2	9	1	4	1	17
不 動 産 業 , 物 品 賃 貸 業	8	24	16	76	18	114
学術研究, 専門・技術サービス業	11	42	14	39	8	23
宿泊業, 飲食サービス業	28	444	33	279	35	445
生活関連サービス業, 娯楽業	9	42	6	22	7	35
教 育 , 学 習 支 援 業	6	74	10	99	12	43
医 療 , 福 祉	15	135	22	282	20	221
複 合 サ ー ビ ス 事 業	-	-	-	-	-	-
サービス業(他に分類されないもの)	6	196	4	24	7	46

(14区分)別事業所数及び従業者数

(平成21年7月1日現在)下へつづく

開設時期									
平成7～11年		平成12年		平成13年		平成14年		平成15年	
事業所数	従業者数	事業所数	従業者数	事業所数	従業者数	事業所数	従業者数	事業所数	従業者数
495	4,813	127	1,110	124	1,335	124	1,242	136	1,483
2	8	-	-	-	-	-	-	-	-
-	-	-	-	-	-	-	-	-	-
-	-	-	-	-	-	-	-	-	-
32	281	12	102	7	33	3	7	6	16
15	379	4	14	4	10	1	3	1	2
-	-	-	-	1	1	-	-	-	-
33	542	2	8	3	4	8	54	4	14
5	93	1	10	1	22	4	55	2	53
110	1,086	29	227	21	291	23	185	36	309
7	39	-	-	1	22	-	-	5	134
43	218	8	19	5	13	9	77	8	46
34	153	8	34	8	52	8	53	9	43
86	775	19	237	28	344	23	238	36	493
51	368	8	39	11	55	12	82	4	10
19	318	7	41	11	184	9	118	8	66
42	308	23	336	16	238	20	359	14	244
2	60	-	-	-	-	-	-	-	-
14	185	6	43	7	66	4	11	3	53

開設時期							
平成19年		平成20年		平成21年		不詳	
事業所数	従業者数	事業所数	従業者数	事業所数	従業者数	事業所数	従業者数
102	1,021	153	1,261	77	518	75	1,177
-	-	1	29	-	-	-	-
-	-	-	-	-	-	-	-
-	-	-	-	-	-	-	-
2	22	4	19	3	52	1	7
1	1	1	2	2	20	-	-
-	-	1	42	-	-	-	-
4	52	4	16	3	18	1	371
1	193	1	7	-	-	-	-
14	149	55	423	13	74	30	365
-	-	-	-	2	37	2	45
8	36	7	18	5	26	3	20
8	31	6	24	3	9	6	9
28	207	32	376	26	167	20	158
9	115	7	21	7	44	5	85
6	32	8	62	2	4	2	11
8	67	21	172	7	44	3	8
11	111	-	-	-	-	-	-
2	5	5	50	4	23	2	98

資料:平成21年経済センサス-基礎調査

3 産業(大分類), 従業者規模(11区分)別事業所数及び従業者数

(平成21年7月1日現在)下へつづく

産業分類	総数		1~4人		5~9人		10~19人		20~29人		30~49人	
	事業所数	従業者数	事業所数	従業者数	事業所数	従業者数	事業所数	従業者数	事業所数	従業者数	事業所数	従業者数
全産業	3,772	37,668	2,073	4,718	826	5,421	449	6,038	186	4,387	138	5,265
農業, 林業	6	61	2	6	2	11	1	15	1	29	-	-
漁業	-	-	-	-	-	-	-	-	-	-	-	-
鉱業, 採石業, 砂利採取業	-	-	-	-	-	-	-	-	-	-	-	-
建設業	298	2,043	168	369	77	509	37	479	7	163	5	197
製造業	122	1,837	67	154	31	198	12	170	4	96	1	47
電気・ガス・熱供給・水道業	5	75	1	1	1	5	2	27	-	-	1	42
情報通信業	106	1,457	59	119	19	125	12	149	4	84	6	245
運輸業, 郵便業	33	1,059	10	18	6	45	1	10	7	163	3	116
卸売業, 小売業	882	7,116	499	1,169	197	1,275	98	1,323	52	1,237	20	776
金融業, 保険業	42	661	14	38	5	29	7	101	10	228	4	145
不動産業, 物品賃貸業	336	1,569	249	581	56	344	21	265	7	164	2	84
学術研究, 専門・技術サービス業	220	2,888	148	324	42	261	18	253	3	71	6	215
宿泊業, 飲食サービス業	650	6,036	307	717	151	1,034	100	1,353	49	1,154	33	1,175
生活関連サービス業, 娯楽業	311	1,810	218	489	51	316	23	326	8	192	9	370
教育, 学習支援業	201	3,020	109	207	22	151	28	405	11	250	20	785
医療, 福祉	366	4,734	138	334	110	729	65	853	13	322	21	794
複合サービス事業	13	171	1	4	8	54	2	22	-	-	2	91
サービス業(他に分類されないもの)	159	2,292	77	175	45	312	18	239	7	158	3	107
公務(他に分類されるものを除く)	22	839	6	13	3	23	4	48	3	76	2	76

つづき

産業分類	50~99人		100~199人		200~299人		300~499人		500人以上		派遣従業員のみの事業所数
	事業所数	従業者数	事業所数	従業者数	事業所数	従業者数	事業所数	従業者数	事業所数	従業者数	
全産業	65	4,487	18	2,360	4	928	2	708	5	3,356	6
農業, 林業	-	-	-	-	-	-	-	-	-	-	-
漁業	-	-	-	-	-	-	-	-	-	-	-
鉱業, 採石業, 砂利採取業	-	-	-	-	-	-	-	-	-	-	-
建設業	3	208	1	118	-	-	-	-	-	-	-
製造業	5	381	-	-	1	273	-	-	1	518	-
電気・ガス・熱供給・水道業	-	-	-	-	-	-	-	-	-	-	-
情報通信業	4	251	1	113	-	-	1	371	-	-	-
運輸業, 郵便業	4	294	1	193	1	220	-	-	-	-	-
卸売業, 小売業	8	560	4	553	1	223	-	-	-	-	3
金融業, 保険業	2	120	-	-	-	-	-	-	-	-	-
不動産業, 物品賃貸業	-	-	1	131	-	-	-	-	-	-	-
学術研究, 専門・技術サービス業	-	-	1	131	-	-	-	-	2	1,633	-
宿泊業, 飲食サービス業	5	334	2	269	-	-	-	-	-	-	3
生活関連サービス業, 娯楽業	2	117	-	-	-	-	-	-	-	-	-
教育, 学習支援業	9	602	1	102	-	-	-	-	1	518	-
医療, 福祉	14	943	4	547	1	212	-	-	-	-	-
複合サービス事業	-	-	-	-	-	-	-	-	-	-	-
サービス業(他に分類されないもの)	7	512	1	102	-	-	-	-	1	687	-
公務(他に分類されるものを除く)	2	165	1	101	-	-	1	337	-	-	-

(注)「従業者数」には, 男女別が不詳の従業者が含まれるため, 男性と女性の合計が総数に一致しない場合があります。

資料: 平成21年経済センサス-基礎調査

4 町別、産業(大分類)別事業所数及び従業者数

(平成21年7月1日現在)下へつづく

町別	総数		農林漁業		鉱業、採石業、砂利採取業		建設業		製造業		電気・ガス・熱供給・水道業		情報通信業		運輸業、郵便業		卸売業、小売業		金融業、保険業	
	事業所数	従業者数	事業所数	従業者数	事業所数	従業者数	事業所数	従業者数	事業所数	従業者数	事業所数	従業者数	事業所数	従業者数	事業所数	従業者数	事業所数	従業者数	事業所数	従業者数
総数	3,772	37,668	6	61	-	-	298	2,043	122	1,837	5	75	106	1,457	33	1,059	882	7,116	42	661
泉町	208	2,473	-	-	-	-	6	96	2	6	-	-	5	17	2	2	50	591	3	93
北町	81	637	-	-	-	-	21	100	1	2	1	5	3	12	1	1	20	156	-	-
新町	58	417	-	-	-	-	12	43	4	9	-	-	2	4	1	46	17	63	-	-
高木町	55	183	-	-	-	-	4	8	4	13	-	-	3	7	1	1	16	45	-	-
戸倉	156	1,664	-	-	-	-	19	132	6	27	1	12	1	1	2	88	30	258	2	23
内藤	48	217	-	-	-	-	4	31	-	-	-	-	-	-	2	33	8	28	1	1
並木町	76	569	2	21	-	-	15	66	4	9	-	-	1	4	3	72	19	116	-	-
西恋ヶ窪	249	2,905	1	29	-	-	31	204	14	142	2	16	4	52	3	252	48	326	2	48
西町	164	1,193	1	5	-	-	24	224	6	50	-	-	5	10	3	23	41	471	1	4
西元町	94	1,090	-	-	-	-	15	102	3	23	-	-	3	70	-	-	24	177	-	-
光町	186	2,402	-	-	-	-	18	256	3	7	-	-	10	548	1	4	26	151	1	4
東恋ヶ窪	214	3,573	-	-	-	-	23	123	18	603	-	-	9	32	2	15	60	604	-	-
東戸倉	75	731	-	-	-	-	15	117	10	90	-	-	-	-	3	136	18	178	2	7
東元町	237	1,991	1	3	-	-	25	120	11	568	-	-	10	24	-	-	48	240	3	13
日吉町	162	1,696	-	-	-	-	17	55	7	117	-	-	3	7	1	193	46	457	1	10
富士本	83	453	-	-	-	-	9	40	6	36	-	-	-	-	2	32	22	146	-	-
本多	225	1,732	1	3	-	-	13	90	5	33	-	-	9	77	-	-	66	421	2	47
本町	687	6,468	-	-	-	-	16	173	7	31	-	-	19	231	4	142	133	1,031	12	190
南町	714	7,274	-	-	-	-	11	63	11	71	1	42	19	361	2	19	190	1,657	12	221

つづき

町別	不動産業、物品賃貸業		学術研究、専門・技術サービス業		宿泊業、飲食サービス業		生活関連サービス業、娯楽業		教育、学習支援業		医療、福祉		複合サービス事業		サービス業(他に分類されないもの)		公務(他に分類されるものを除く)	
	事業所数	従業者数	事業所数	従業者数	事業所数	従業者数	事業所数	従業者数	事業所数	従業者数	事業所数	従業者数	事業所数	従業者数	事業所数	従業者数	事業所数	従業者数
総数	336	1,569	220	2,888	650	6,036	311	1,810	201	3,020	366	4,734	13	171	159	2,292	22	839
泉町	8	38	17	231	35	410	28	237	9	151	29	464	1	8	11	84	2	45
北町	7	31	3	5	11	154	1	2	2	2	3	82	-	-	7	85	-	-
新町	2	5	1	5	1	2	7	24	2	85	5	66	1	12	2	15	1	38
高木町	4	10	4	8	3	5	8	12	5	63	2	10	-	-	1	1	-	-
戸倉	18	65	6	27	10	42	11	89	11	93	29	330	-	-	5	21	5	456
内藤	8	27	5	15	1	4	3	5	5	13	4	30	1	4	6	26	-	-
並木町	6	18	2	4	4	87	2	3	7	124	5	27	-	-	5	17	1	1
西恋ヶ窪	15	42	12	59	42	305	17	64	16	178	28	370	-	-	13	815	1	3
西町	19	56	14	39	9	58	9	14	9	53	11	132	1	5	11	49	-	-
西元町	9	21	4	20	11	133	3	17	4	123	8	314	-	-	8	45	2	45
光町	20	69	17	634	24	131	12	38	16	159	25	236	2	12	7	66	4	87
東恋ヶ窪	12	30	11	1,147	25	287	19	85	8	74	16	462	2	55	9	56	-	-
東戸倉	4	12	5	13	1	2	4	10	3	56	3	22	-	-	7	88	-	-
東元町	21	80	15	73	28	261	26	113	13	94	30	382	-	-	5	19	1	1
日吉町	18	82	11	90	10	69	9	39	8	75	27	445	1	43	3	14	-	-
富士本	5	10	6	12	4	22	8	20	8	27	7	40	1	6	5	62	-	-
本多	18	62	18	63	25	149	20	90	13	166	26	251	1	10	6	166	2	104
本町	67	499	45	348	234	2,035	61	509	27	491	42	548	1	8	17	197	2	35
南町	75	412	24	85	172	1,880	68	439	35	993	66	523	1	8	31	466	1	24

資料:平成21年経済センサス-基礎調査

5 町別、産業(中分類)別事業所数

(平成21年7月1日現在)下へつづく

町 別	全産業	A			B			C		D		
		農業、 林業	01	02	漁業	03	04	鉱業、 採石業、 砂利採取業	05	建設業	06	07
			農業	林業		漁業(水産養殖業を除く)	水産養殖業				鉱業、採石業、砂利採取業	総合工事業
総 数	3,772	6	6	-	-	-	-	-	-	298	116	92
泉 町	208	-	-	-	-	-	-	-	-	6	3	1
北 町	81	-	-	-	-	-	-	-	-	21	4	9
新 町	58	-	-	-	-	-	-	-	-	12	3	5
高 木 町	55	-	-	-	-	-	-	-	-	4	2	1
戸 倉	156	-	-	-	-	-	-	-	-	19	7	6
内 藤	48	-	-	-	-	-	-	-	-	4	1	2
並 木 町	76	2	2	-	-	-	-	-	-	15	5	1
西 恋ヶ窪	249	1	1	-	-	-	-	-	-	31	10	15
西 町	164	1	1	-	-	-	-	-	-	24	7	4
西 元 町	94	-	-	-	-	-	-	-	-	15	8	3
光 町	186	-	-	-	-	-	-	-	-	18	9	4
東 恋ヶ窪	214	-	-	-	-	-	-	-	-	23	10	11
東 戸 倉	75	-	-	-	-	-	-	-	-	15	5	4
東 元 町	237	1	1	-	-	-	-	-	-	25	11	7
日 吉 町	162	-	-	-	-	-	-	-	-	17	8	6
富 士 本	83	-	-	-	-	-	-	-	-	9	2	6
本 多	225	1	1	-	-	-	-	-	-	13	6	3
本 町	687	-	-	-	-	-	-	-	-	16	0	2
南 町	714	-	-	-	-	-	-	-	-	11	6	2

つづき

町 別	D 建設業		E										
	08	設備 工事業	製造業	09	10	11	12	13	14	15	16	17	18
	食料品			飲料・ たばこ・ 飼料	繊維	木材・ 木製品	家具・ 装備品	パルプ・ 紙・ 紙加工 品	印刷・ 同関連	化学	石油製 品・石炭 製品	プラス チック製 品	
総 数	90	122	8	-	5	2	3	2	14	5	-	2	
泉 町	2	2	-	-	-	-	-	-	1	-	-	-	
北 町	8	1	-	-	-	-	-	-	-	-	-	-	
新 町	4	4	-	-	-	-	1	-	-	-	-	-	
高 木 町	1	4	-	-	1	-	-	-	1	-	-	-	
戸 倉	6	6	2	-	-	-	-	-	-	-	-	-	
内 藤	1	-	-	-	-	-	-	-	-	-	-	-	
並 木 町	9	4	-	-	-	1	-	-	-	-	-	-	
西 恋ヶ窪	6	14	2	-	-	-	-	-	4	-	-	-	
西 町	13	6	-	-	1	-	-	-	-	-	-	-	
西 元 町	4	3	-	-	-	-	1	-	-	1	-	-	
光 町	5	3	-	-	-	-	-	-	-	-	-	-	
東 恋ヶ窪	2	18	1	-	2	1	-	-	1	-	-	-	
東 戸 倉	6	10	-	-	-	-	-	1	2	1	-	1	
東 元 町	7	11	-	-	-	-	-	-	-	-	-	1	
日 吉 町	3	7	-	-	-	-	1	-	2	-	-	-	
富 士 本	1	6	-	-	1	-	-	-	1	-	-	-	
本 多	4	5	-	-	-	-	-	1	-	2	-	-	
本 町	5	7	1	-	-	-	-	-	-	1	-	-	
南 町	3	11	2	-	-	-	-	-	2	-	-	-	

次ページへつづく

(つづき) 町別、産業(中分類)別事業所数

つづき

(平成21年7月1日現在)下へつづく

町別	E 製造業											
	19	20	21	22	23	24	25	26	27	28	29	30
	ゴム製品	なめし皮・同製品・毛皮	窯業・土石製品	鉄鋼	非鉄金属	金属製品	はん用機械器具	生産用機械器具	業務用機械器具	電子部品・デバイス・電子回路	電気機械器具	情報通信機械器具
総数	-	2	4	-	-	9	2	5	16	9	14	5
泉町	-	-	-	-	-	-	1	-	-	-	-	-
北町	-	-	-	-	-	-	-	-	1	-	-	-
新町	-	-	-	-	-	-	-	-	1	1	1	-
高木町	-	-	-	-	-	1	-	-	-	-	-	1
戸倉	-	-	-	-	-	1	1	-	1	-	-	-
内藤	-	-	-	-	-	-	-	-	-	-	-	-
並木町	-	-	1	-	-	-	-	-	1	-	1	-
西恋ヶ窪	-	-	-	-	-	2	-	1	1	-	2	-
西町	-	-	1	-	-	-	-	1	-	1	2	-
西元町	-	-	-	-	-	-	-	-	1	-	-	-
光町	-	-	-	-	-	-	-	-	1	-	1	-
東恋ヶ窪	-	1	-	-	-	1	-	1	3	3	3	-
東戸倉	-	-	-	-	-	1	-	-	-	-	-	-
東元町	-	-	-	-	-	1	-	1	3	1	1	1
日吉町	-	-	-	-	-	-	-	1	-	-	1	1
富士本	-	-	-	-	-	1	-	-	-	1	-	1
本多	-	-	-	-	-	-	-	-	1	-	-	-
本町	-	1	-	-	-	-	-	-	2	-	1	1
南町	-	-	2	-	-	1	-	-	-	2	1	-

つづき

町別	E 製造業		F				G					
	31	32	電気・ガス・熱供給・水道業	33	34	35	36	情報通信業	37	38	39	40
	輸送用機械器具	その他		電気業	ガス業	熱供給業	水道業		通信業	放送業	情報サービス業	インターネット付随サービス業
総数	2	13	5	-	1	-	4	106	7	1	63	3
泉町	-	-	-	-	-	-	-	5	1	-	4	-
北町	-	-	1	-	-	-	1	3	1	-	2	-
新町	-	-	-	-	-	-	-	2	-	-	1	-
高木町	-	-	-	-	-	-	-	3	-	-	2	-
戸倉	-	1	1	-	-	-	1	1	-	-	1	-
内藤	-	-	-	-	-	-	-	-	-	-	-	-
並木町	-	-	-	-	-	-	-	1	-	-	-	-
西恋ヶ窪	1	1	2	-	-	-	2	4	-	-	3	-
西町	-	-	-	-	-	-	-	5	-	-	2	-
西元町	-	-	-	-	-	-	-	3	-	-	1	-
光町	-	1	-	-	-	-	-	10	-	-	8	1
東恋ヶ窪	-	1	-	-	-	-	-	9	1	-	7	-
東戸倉	1	3	-	-	-	-	-	-	-	-	-	-
東元町	-	2	-	-	-	-	-	10	-	-	6	1
日吉町	-	1	-	-	-	-	-	3	-	-	2	-
富士本	-	1	-	-	-	-	-	-	-	-	-	-
本多	-	1	-	-	-	-	-	9	-	-	5	-
本町	-	-	-	-	-	-	-	19	3	-	11	-
南町	-	1	1	-	1	-	-	19	1	1	8	1

次ページへつづく

(つづき) 町別、産業(中分類)別事業所数

つづき

(平成21年7月1日現在)下へつづく

町別	G 情報通信業										H		I	
	41										運輸業, 郵便業	卸売業, 小売業	50	
	映像・音声・文字 情報制作業													
		42	43	44	45	46	47	48	49					
		鉄道業	道路旅客運送業	道路貨物運送業	水運業	航空運輸業	倉庫業	運輸に付随するサービス業	郵便業	各種商品卸売業				
総数	32	33	5	11	12	-	-	1	3	1	882	-		
泉町	-	2	-	1	-	-	-	1	-	-	50	-		
北町	-	1	-	1	-	-	-	-	-	-	20	-		
新町	1	1	-	-	1	-	-	-	-	-	17	-		
高木町	1	1	-	1	-	-	-	-	-	-	16	-		
戸倉	-	2	1	1	-	-	-	-	-	-	30	-		
内藤	-	2	-	-	2	-	-	-	-	-	8	-		
並木町	1	3	-	1	2	-	-	-	-	-	19	-		
西恋ヶ窪	1	3	1	1	1	-	-	-	-	-	48	-		
西町	3	3	-	2	-	-	-	-	-	-	41	-		
西元町	2	-	-	-	-	-	-	-	-	-	24	-		
光町	1	1	1	-	-	-	-	-	-	-	26	-		
東恋ヶ窪	1	2	-	-	2	-	-	-	-	-	60	-		
東戸倉	-	3	-	2	1	-	-	-	-	-	18	-		
東元町	3	-	-	-	-	-	-	-	-	-	48	-		
日吉町	1	1	-	-	-	-	-	-	-	1	46	-		
富士本	-	2	-	-	2	-	-	-	-	-	22	-		
本多	4	-	-	-	-	-	-	-	-	-	66	-		
本町	5	4	2	-	1	-	-	-	-	-	133	-		
南町	8	2	-	1	-	-	-	-	-	-	190	-		

つづき

町別	I 卸売業, 小売業										
	51	52	53	54	55	56	57	58	59	60	61
	繊維・衣服卸売業	飲食料品卸売業	建築材料, 鉱物・金属材料等卸売業	機械器具卸売業	その他の卸売業	各種商品小売業	織物・衣服・身の回り品小売業	飲食料品小売業	機械器具小売業	その他の小売業	無店舗小売業
総数	13	26	38	49	47	5	117	214	87	282	4
泉町	-	-	1	-	6	-	8	14	3	18	-
北町	-	-	2	1	2	-	1	2	5	7	-
新町	-	1	3	2	1	-	-	5	-	4	1
高木町	-	-	2	-	1	-	-	8	2	3	-
戸倉	-	-	2	2	1	-	-	12	3	10	-
内藤	-	-	-	1	1	-	-	4	1	1	-
並木町	-	2	1	3	1	-	1	3	3	5	-
西恋ヶ窪	1	3	2	6	2	1	1	10	10	12	-
西町	3	3	2	4	3	-	2	8	5	11	-
西元町	-	4	2	1	-	-	-	5	4	8	-
光町	4	-	-	-	1	-	2	8	3	8	-
東恋ヶ窪	-	3	5	4	1	1	2	19	10	15	-
東戸倉	-	2	1	1	-	-	2	2	7	3	-
東元町	-	1	3	1	3	-	1	18	8	13	-
日吉町	2	-	2	2	4	-	6	15	6	8	1
富士本	-	1	3	1	1	-	1	8	1	6	-
本多	1	2	3	6	2	-	7	14	6	24	1
本町	-	1	2	5	9	3	24	24	4	61	-
南町	2	3	2	9	8	-	59	35	6	65	1

次ページへつづく

(つづき) 町別、産業(中分類)別事業所数

つづき

(平成21年7月1日現在)下へつづく

町別	J							K				
	金融業、 保険業	62	63	64	65	66	67	不動産業、 物品 賃貸業	68	69	70	
		銀行業	協同 組織 金融業	貸金業、ク レジットカー ド業等非預 金信用機関	金融商品 取引業、 商品先物 取引業	補助的 金融業 等	保険業(保険 媒介代理業、 保険サービス 業を含む)		不動産 取引業	不動産 賃貸業・ 管理業	物品 賃貸業	
総数	42	8	6	7	1	-	20	336	99	222	15	
泉町	3	2	1	-	-	-	-	8	5	3	-	
北町	-	-	-	-	-	-	-	7	-	6	1	
新町	-	-	-	-	-	-	-	2	-	2	-	
高木町	-	-	-	-	-	-	-	4	1	2	1	
戸倉	2	-	2	-	-	-	-	18	3	15	-	
内藤	1	-	-	-	-	-	-	8	-	8	-	
並木町	-	-	-	-	-	-	-	6	2	3	1	
西恋ヶ窪	2	1	-	-	-	-	-	15	5	9	1	
西町	1	-	-	-	-	-	-	19	5	13	1	
西元町	-	-	-	-	-	-	-	9	3	6	-	
光町	1	-	-	-	-	-	-	20	6	12	2	
東恋ヶ窪	-	-	-	-	-	-	-	12	2	10	-	
東戸倉	2	-	-	-	-	-	-	4	2	2	-	
東元町	3	-	-	1	-	-	-	21	4	17	-	
日吉町	1	-	1	-	-	-	-	18	3	14	1	
富士本	-	-	-	-	-	-	-	5	2	3	-	
本多	2	-	-	-	-	-	-	18	5	11	2	
本町	12	3	1	3	1	-	3	67	23	42	2	
南町	12	2	1	2	-	-	7	75	28	44	3	

つづき

町別	L					M			N				
	学術研 究、専 門・技術 サービス 業	71	72	73	74	宿泊業、 飲食 サービス 業	75	76	77	生活関連 サービス 業、 娯楽 業	78	79	
		学術・ 開発研 究機関	専門サービス 業(他に分類 されないもの)	広告業	技術サービス 業(他に分類 されないもの)		宿泊業	飲食業	持ち帰り・ 配達飲食 サービス 業		洗濯・ 理容・ 美容・ 浴場業	その他の生 活関連サー ビス業	
総数	220	7	105	6	102	650	21	600	29	311	229	30	
泉町	17	-	7	1	9	35	2	31	2	28	17	3	
北町	3	-	1	-	2	11	1	8	2	1	1	-	
新町	1	-	-	-	1	1	-	1	-	7	7	-	
高木町	4	-	2	-	2	3	-	3	-	8	8	-	
戸倉	6	-	3	-	3	10	1	8	1	11	9	1	
内藤	5	-	2	-	3	1	-	1	-	3	3	-	
並木町	2	-	1	-	1	4	-	4	-	2	2	-	
西恋ヶ窪	12	1	4	-	7	42	2	37	3	17	13	2	
西町	14	-	7	-	7	9	-	7	2	9	8	1	
西元町	4	1	1	-	2	11	-	11	-	3	1	1	
光町	17	1	7	-	9	24	-	23	1	12	12	-	
東恋ヶ窪	11	1	5	-	5	25	2	20	3	19	17	-	
東戸倉	5	-	2	-	3	1	-	1	-	4	3	1	
東元町	15	2	5	-	8	28	3	22	3	26	18	3	
日吉町	11	-	7	-	4	10	1	8	1	9	7	1	
富士本	6	-	2	1	3	4	-	3	1	8	7	1	
本多	18	-	7	-	11	25	3	21	1	20	17	2	
本町	45	1	26	2	16	234	4	227	3	61	39	7	
南町	24	-	16	2	6	172	2	164	6	63	40	7	

次ページへつづく

(つづき) 町別、産業(中分類)別事業所数

つづき

(平成21年7月1日現在) 下へつづく

町別	N生活関連サービス業、娯楽業		O		P				Q			
	80	教育、学習支援業	81	82	医療、福祉	83	84	85	複合サービス事業	86	87	
	娯楽業		学校教育	その他の教育、学習支援業		医療業	保健衛生	社会保険・社会福祉・介護事業		郵便局	協同組合(他に分類されないもの)	
総数	52	201	30	171	366	248	2	116	13	11	2	
泉町	8	9	1	8	29	18	1	10	1	1	-	
北町	-	2	-	2	3	2	-	1	-	-	-	
新町	-	2	1	1	5	1	-	4	1	-	1	
高木町	-	5	2	3	2	2	-	-	-	-	-	
戸倉	1	11	2	9	29	15	1	13	-	-	-	
内藤	-	5	-	5	4	4	-	-	1	1	-	
並木町	-	7	3	4	5	3	-	2	-	-	-	
西恋ヶ窪	2	16	1	15	28	18	-	10	-	-	-	
西町	-	9	1	8	11	3	-	8	1	1	-	
西元町	1	4	3	1	8	4	-	4	-	-	-	
光町	-	16	2	14	25	15	-	10	2	2	-	
東恋ヶ窪	2	8	1	7	16	9	-	7	2	1	1	
東戸倉	-	3	2	1	3	2	-	1	-	-	-	
東元町	5	13	1	12	30	19	-	11	-	-	-	
日吉町	1	8	1	7	27	12	-	15	1	1	-	
富士本	-	8	-	8	7	6	-	1	1	1	-	
本多	1	13	3	10	26	19	-	7	1	1	-	
本町	15	27	3	24	42	39	-	3	1	1	-	
南町	16	35	3	32	66	57	-	9	1	1	-	

つづき

町別	サービス業(他に分類されないもの)	R								S		
		88	89	90	91	92	93	94	95	公務(他に分類されるものを除く)	96	97
		廃棄物処理業	自動車整備業	機械等修理業	職業紹介・労働派遣業	その他の事業サービス業	政治・経済・文化団体	宗教	その他のサービス業		国家公務	地方公務
総数	159	3	11	18	7	77	15	21	7	22	1	21
泉町	11	-	1	2	2	5	1	-	-	2	-	2
北町	7	-	-	3	-	1	1	1	1	-	-	-
新町	2	-	-	-	-	2	-	-	-	1	-	1
高木町	1	-	-	-	-	-	-	1	-	-	-	-
戸倉	5	-	-	2	1	1	-	1	-	5	1	4
内藤	6	-	-	1	-	1	-	3	1	-	-	-
並木町	5	-	3	-	-	-	-	2	-	1	-	1
西恋ヶ窪	13	1	-	1	-	9	-	2	-	1	-	1
西町	11	-	1	1	1	5	-	2	1	-	-	-
西元町	8	1	1	1	-	2	-	2	1	2	-	2
光町	7	-	-	-	-	3	3	-	1	4	-	4
東恋ヶ窪	9	-	-	3	-	3	2	-	1	-	-	-
東戸倉	7	-	2	1	-	3	-	1	-	-	-	-
東元町	5	-	-	1	-	3	-	1	-	1	-	1
日吉町	3	-	1	-	-	2	-	-	-	-	-	-
富士本	5	-	-	-	-	4	-	1	-	-	-	-
本多	6	-	1	1	-	2	1	1	-	2	-	2
本町	17	-	-	1	2	8	3	2	-	2	-	2
南町	31	-	1	-	1	23	4	1	1	1	-	1

資料:平成21年経済センサス-基礎調査

2) 工業(工業統計調査)

工業統計調査は、製造業のすがたや製造活動の状況を明らかにするもので、統計法(平成19年法律第53号)に基づく基幹統計調査として、毎年12月31日を基準日として実施しています。

調査は、日本標準産業分類に掲げる大分類別製造業に属するすべての事業所を対象としていますが、国と公共企業体に属する事業所は除かれています。

1 工場数、従業者数及び製造品出荷額等

(各年12月31日現在)

年次	工場数	従業者数 (人)	製造品 出荷額等 (百万円)	1工場当たり 従業者数 (人)	1工場当たり 出荷額等 (百万円)	1従業者当たり 出荷額等 (百万円)
18 (2006)	30	1,027	24,746	34.2	824.9	24.1
19 (2007)	29	1,020	24,734	35.2	852.9	24.3
20 (2008)	32 (57)	998 (1,049)	22,691 (23,015)	31.2 (18.4)	709.1 (403.8)	22.7 (21.9)
21 (2009)	28	969	17,698	34.6	632.1	18.3
22 (2010)	29	944	18,505	32.6	638.1	19.6

資料:工業統計調査

- (注)1. 従業者数は、常用労働者数並びに個人事業所における個人事業主、家族従業者数の合計です。
 2. 製造品出荷額等は、1年間における製造品出荷額、加工賃収入額、修理料収入額、くず廃物の出荷額、その他の収入額の合計で
 3. 西暦末尾0, 3, 5, 8年は全事業所、それ以外は従業者4人以上の事業所を調査。
 4. ()内は従業者数3人以下の事業所も含めた全数です。
 5. 平成23年調査は行わず、平成24年2月1日基準日の「経済センサス-活動調査」において、製造業の活動も調査しました。

2 従業者規模別工場数、従業者数及び製造品出荷額等

(各年12月31日現在)

年次	規模別	工場数	従業者数			現金給与 総額 (万円)	原材料 使用額等 (万円)	製造品 出荷額等 (万円)	粗付加 価値額 (万円)
			総数 (人)	常用 労働者 (人)	個人 事業主 家族 従業者 (人)				
	総数	28	969	969	-	591,400	687,497	1,769,864	1,038,628
平成21年 (2009年)	4～9人	14	79	79	-	26,193	60,625	103,265	45,203
	10～19人	7	90	90	-	46,349	35,842	100,587	91,229
	20～29人	3	77	77	-	24,850	34,066	90,628	65,590
	30人以上	4	723	723	-	494,008	556,964	1,475,384	836,606
	総数	29	944	944	-	561,786	778,511	1,850,470	1,030,417
平成22年 (2010年)	4～9人	16	89	89	-	28,656	63,146	116,153	50,486
	10～19人	6	82	82	-	39,821	41,022	129,499	84,839
	20～29人	3	74	74	-	22,368	44,092	99,019	52,311
	30人以上	4	699	699	-	470,941	630,251	1,505,799	842,781

- (注)西暦末尾0, 3, 5, 8年は全事業所、それ以外は従業者4人以上の事業所を調査。資料:工業統計調査
 平成23年調査は行わず、平成24年2月1日基準日の「経済センサス-活動調査」において、製造業の活動も調査しました。

3 産業(中分類)別工場数, 従業者数及び製造品出荷額等

(各年12月31日現在)

産業(中分類)	平成20年(2008年)			平成21年(2009年)			平成22年(2010年)		
	工場数	従業者数 (人)	製造品 出荷額等 (万円)	工場数	従業者数 (人)	製造品 出荷額等 (万円)	工場数	従業者数 (人)	製造品 出荷額等 (万円)
総 数	57	1,049	2,301,500	28	969	1,769,864	29	944	1,850,470
09 食 料 品	2	32	x	1	28	x	1	26	x
11 織 維 工 業	5	16	16,019	1	6	x	1	6	x
15 印刷・同関連業	8	64	98,969	5	59	88,288	5	55	90,293
16 化 学 工 業	3	35	67,514	3	41	55,027	3	42	58,802
18 プラスチック	1	11	x	1	11	x	1	11	x
24 金 属 製 品	4	58	49,766	1	45	x	2	52	x
26 生 産 用 機 械	1	8	x	1	8	x	2	25	x
27 業 務 用 機 械	6	41	45,104	4	35	25,256	4	37	37,155
28 電 子 ・ デ バ イ ス	1	101	x	1	88	x	2	90	x
29 電 気 機 械	10	130	237,970	3	107	157,619	3	87	x
30 情 報 通 信 機 械	3	506	1,484,011	2	512	x	2	498	x
31 輸 送 用 機 械	3	20	45,643	2	16	x	1	6	x
32 そ の 他	5	14	11,524	2	9	x	2	9	x

(注)1. 西暦末尾0, 3, 5, 8年は全事業所, それ以外は従業者4人以上の事業所を調査。

資料:工業統計調査

2. 日本標準産業分類の第12回改定に伴い, 平成20年調査より「産業(中分類)」が変更となりました。

3. 平成23年調査は行わず, 平成24年2月1日基準日の「経済センサス-活動調査」において, 製造業の活動も調査しました。

3) 商業(商業統計調査)

商業統計調査は、商業を営む事業所の販売活動等を調査し商業の実体を明らかにするもので、統計法に基づく指定統計第23号として昭和27年に第1回調査を実施して以来、昭和51年までは2年ごとに、平成9年までは3年ごとに、以降5年ごとに調査が実施され、その中間年(本調査の2年後)には簡易な調査が実施されています。

調査の範囲は、日本標準産業分類における卸売業、小売業に属するすべての事業所が対象です。

1 事業所数、従業者数、年間商品販売額及び売場面積

下へつづく

年次	総 数			卸 売 業		
	事業所数 (店)	従業者数 (人)	年間販売額 (百万円)	事業所数 (店)	従業者数 (人)	年間販売額 (百万円)
平成9年	897	5,788	162,645	126	1,061	61,142
11	992	7,036	175,913	171	1,363	69,677
14	858	7,104	158,418	140	1,079	59,119
16	821	6,596	148,595	136	1,079	52,961
19	808	6,280	154,572	154	1,007	57,022

つづき

年次	小 売 業			
	事業所数 (店)	従業者数 (人)	年間販売額 (百万円)	売場面積 (㎡)
平成9年	771	4,727	101,503	81,584
11	821	5,673	106,236	88,872
14	718	6,025	99,299	90,549
16	685	5,517	95,634	87,987
19	654	5,273	97,550	89,204

(注)小売業における売場面積のうち、牛乳小売業、自動車(新車・中古)小売業、畳小売業、建具小売業、ガソリンスタンド及び新聞小売業に属する事業所並びに店頭での販売のない訪問販売、通信・カタログ販売など売場面積のない事業所の面積は含まれていません。

資料:商業統計調査

2 産業(中分類)別事業所数、従業者数及び年間商品販売額

産業(中分類)	平成11年(7月1日)			平成14年(6月1日)			平成16年(6月1日)			平成19年(6月1日)		
	事業所数(店)	従業者数(人)	年間販売額(百万円)	事業所数(店)	従業者数(人)	年間販売額(百万円)	事業所数(店)	従業者数(人)	年間販売額(百万円)	事業所数(店)	従業者数(人)	年間販売額(百万円)
総 数	992	7,036	175,913	858	7,104	158,418	821	6,596	148,595	808	6,280	154,572
卸 売	171	1,363	69,677	140	1,079	59,119	136	1,079	52,961	154	1,007	57,022
小 売	821	5,673	106,236	718	6,025	99,299	685	5,517	95,634	654	5,273	97,550
(小売内訳)												
各種商品	2	312	x	3	783	30,559	3	666	28,131	1	211	x
織物・衣服・身の回り品	130	791	32,730	105	496	6,295	107	420	5,006	89	690	27,770
飲食料品	273	x	x	252	2,563	32,431	232	2,289	31,700	195	2,310	29,206
自動車・自転車	49	296	8,951	38	235	7,589	37	235	8,150	39	215	7,903
家具・じゅう器・機械器具	75	306	4,031	62	318	3,224	64	240	2,335	68	338	4,751
その他	292	1,627	19,754	258	1,630	19,201	242	1,667	20,311	262	1,509	x

資料:商業統計調査

3 就業者規模別事業所数, 就業者数及び年間商品販売額(総数)

(単位:百万円)

就業者規模	事業所数			就業者数			年間販売額		
	平成19年		平成16年	平成19年		平成16年	平成19年		平成16年
	実数	増加率(%)	実数	実数	増加率(%)	実数	実数	増加率(%)	実数
総数(人)	808	△ 1.6	821	7,747	17.4	6,596	154,572	4.0	148,595
1～2	297	△ 3.6	308	491	△ 4.7	515	6,957	7.7	6,457
3～4	174	△ 8.9	191	591	△ 9.2	651	9,265	△ 16.7	11,116
5～9	172	1.2	170	1,117	3.1	1,083	31,828	15.8	27,476
10～19	104	22.4	85	1,417	22.0	1,161	35,945	29.6	27,739
20～29	34	△ 12.8	39	792	△ 12.4	904	9,672	△ 48.7	18,872
30～49	15	36.4	11	606	50.4	403	16,500	123.9	7,371
50～99	6	△ 45.5	11	384	△ 48.3	743	9,948	△ 33.6	14,990
100～	6	0.0	6	2,349	106.8	1,136	34,456	△ 0.3	34,574

資料:商業統計調査

4 従業者規模別事業所数, 就業者数及び年間商品販売額(卸売業)

(単位:百万円)

従業者規模	事業所数			就業者数			年間販売額		
	平成19年		平成16年	平成19年		平成16年	平成19年		平成16年
	実数	増加率(%)	実数	実数	増加率(%)	実数	実数	増加率(%)	実数
総数(人)	154	13.2	136	1,063	△ 1.5	1,079	57,022	7.7	52,961
1～2	46	39.4	33	81	32.8	61	2,474	90.3	1,300
3～4	28	12.0	25	95	11.8	85	3,015	△ 20.3	3,784
5～9	52	8.3	48	348	13.0	308	20,463	17.1	17,474
10～19	22	22.2	18	293	27.9	229	17,913	37.3	13,045
20～29	1	△ 83.3	6	20	△ 84.7	131	x	x	5,991
30～49	4	0.0	4	160	4.6	153	x	x	x
50～99	1	△ 50.0	2	66	△ 41.1	112	x	x	x
100～	-	-	-	-	-	-	-	-	-

資料:商業統計調査

5 従業者規模別事業所数, 就業者数及び年間販売額(小売業)

(単位:百万円)

従業者規模	事業所数			就業者数			年間販売額		
	平成19年		平成16年	平成19年		平成16年	平成19年		平成16年
	実数	増加率(%)	実数	実数	増加率(%)	実数	実数	増加率(%)	実数
総数(人)	654	△ 4.5	685	6,684	21.2	5,517	74,586	△ 22.0	95,634
1～2	251	△ 8.7	275	410	△ 9.7	454	4,483	△ 13.1	5,157
3～4	146	△ 12.0	166	496	△ 12.4	566	6,250	△ 14.7	7,331
5～9	120	△ 1.6	122	769	△ 0.8	775	11,365	13.6	10,003
10～19	82	22.4	67	1,124	20.6	932	18,032	22.7	14,694
20～29	33	0.0	33	772	△ 0.1	773	x	x	12,882
30～49	11	57.1	7	446	78.4	250	x	x	x
50～99	5	△ 44.4	9	318	△ 49.6	631	x	x	x
100～	6	0.0	6	2,349	106.8	1,136	34,456	△ 0.3	34,574

資料:商業統計調査

6 経営組織別事業所数, 従業者数及び年間販売額

(単位:百万円)

業種別	総数		法人		個人	
	実数	構成比(%)	実数	構成比(%)	実数	構成比(%)
総数						
事業所数	808	100.0	510	63.1	298	36.9
従業者数	6,280	100.0	5,248	83.6	1,032	16.4
年間販売額	154,572	100.0	146,490	94.8	8,081	5.2
卸売業						
事業所数	154	100.0	127	82.5	27	17.5
従業者数	1,007	100.0	928	92.2	79	7.8
年間販売額	57,022	100.0	56,178	98.5	844	1.5
小売業						
事業所数	654	100.0	383	58.6	271	41.4
従業者数	5,273	100.0	4,320	81.9	953	18.1
年間販売額	97,549	100.0	90,312	92.6	7,237	7.4

(注) 年間販売額の総数は, 単位未満を四捨五入しているため一致しません。

資料:平成19年商業統計調査

7 開設年別事業所数

(平成19年6月1日現在)

業種別	総 数	昭和29年 以前	昭和30～ 39年	昭和40～ 49年	昭和50～ 59年	昭和60～ 平成6年	平成7～ 14年	平成15年	平成16年	平成17年	平成18年	平成19年
総 数	808	40	88	117	92	145	166	30	30	39	46	15
卸売業	154	9	10	23	24	28	31	6	5	9	5	4
小売業	654	31	78	94	68	117	135	24	25	30	41	11

資料:平成19年商業統計調査

8 卸売業の1店当たり従業者数, 年間販売額及び1人当たり年間販売額

(単位:百万円)

年 次	1店当たり 従業者数		1店当たり 年間販売額		1人当たり 年間販売額	
		増加率(%)		増加率(%)		増加率(%)
平成9年	8.4	△ 5.6	485.3	11.3	57.6	17.3
11	8.0	△ 4.8	407.5	△ 16.0	51.1	△ 11.3
14	7.7	△ 3.8	422.3	3.6	54.8	7.2
16	7.9	3.0	389.4	△ 7.8	49.1	△ 10.4
19	6.5	△ 15.1	370.3	△ 12.3	56.6	3.3

資料:商業統計調査

9 小売業の1店当たり従業者数, 年間販売額, 1人当たり年間販売額 及び売場面積1㎡当たり年間販売額

(単位:百万円)

年 次	1店当たり 従業者数		1店当たり 年間販売額		1人当たり 年間販売額		売場面積1㎡当たり 年間販売額	
		増加率(%)		増加率(%)		増加率(%)		増加率(%)
平成9年	6.1	8.9	131.7	2.3	21.5	△6.9	1.2	△ 14.3
11	6.9	13.1	129.4	△ 1.7	18.7	△ 13.0	1.2	0.0
14	8.4	21.6	138.3	6.9	16.5	△ 11.9	1.1	△ 8.6
16	8.1	△ 4.1	139.6	0.9	17.3	5.1	1.1	△ 1.2
19	8.1	△ 4.0	149.2	7.9	18.5	12.1	1.1	△ 0.6

資料:商業統計調査

10 小売業の産業(中分類)別事業所数, 従業者数及び年間販売額

(単位:百万円)

産業(中分類)	事業所数			従業者数			年間販売額		
	平成19年		平成16年	平成19年		平成16年	平成19年		平成16年
	実数	増加率(%)	実数	実数	増加率(%)	実数	実数	増加率(%)	実数
総数	654	△ 4.5	685	5,273	△ 4.4	5,517	97,550	2.0	95,634
各種商品	1	△ 66.7	3	211	△ 68.3	666	x	x	28,131
織物・衣服・身の回り品	89	△ 16.8	107	690	64.3	420	27,770	454.7	5,006
飲食料品	195	△ 15.9	232	2,310	0.9	2,289	29,206	△ 7.9	31,700
自動車・自転車	39	5.4	37	215	△ 8.5	235	7,903	△ 3.0	8,150
家具・じゅう器・機械器具	68	6.3	64	338	40.8	240	4,751	103.5	2,335
その他	262	8.3	242	1,509	△ 9.5	1,667	x	x	20,311

資料: 商業統計調査

11 商品(小分類)別事業所数, 従業者数及び年間販売額

(平成19年6月1日)

産 業 分 類		事業所数(店)	従業者数(人)	年間販売額(百万円)
総	数	808	6,280	154,572
卸	業	154	1,007	57,022
各 種 商 品 卸 売 業		-	-	-
各 種 商 品 卸 売 業		-	-	-
織 維 ・ 衣 服 等 卸 売 業		10	56	2,150
織維品卸売業(衣服・身の回り品除く)		-	-	-
衣 服 ・ 身 の 回 り 品 卸 売 業		10	56	2,150
飲 食 料 品 卸 売 業		33	277	15,407
農 畜 産 物 ・ 水 産 物 卸 売 業		18	162	9,587
食 料 ・ 飲 料 卸 売 業		15	115	5,820
建 築 材 料 , 鋁 物 ・ 金 属 材 料 等 卸 売 業		35	167	10,806
建 築 材 料 卸 売 業		22	85	4,245
化 学 製 品 卸 売 業		7	35	3,663
鋁 物 ・ 金 属 材 料 卸 売 業		5	41	x
再 生 資 源 卸 売 業		1	6	x
機 械 器 具 卸 売 業		36	295	20,122
一 般 機 械 器 具 卸 売 業		9	61	3,382
自 動 車 卸 売 業		4	50	2,262
電 気 機 械 器 具 卸 売 業		9	100	9,097
そ の 他 の 機 械 器 具 卸 売 業		14	84	5,381
そ の 他 の 卸 売 業		40	212	8,536
家 具 ・ 建 具 ・ じ ゅ う 器 等 卸 売 業		7	23	908
医 薬 品 ・ 化 粧 品 等 卸 売 業		9	59	1,899
他 に 分 類 さ れ な い 卸 売 業		24	130	5,730

次ページへつづく

つづき 商品(小分類)別事業所数, 従業者数及び年間販売額

つづき

(平成19年6月1日)

産 業 分 類	事業所数(店)	従業者数(人)	年間販売額(百万円)	売場面積(m ²)
小 売 業	654	5,273	97,550	89,204
各 種 商 品 小 売 業	1	211	x	x
百貨店, 総合スーパー	1	211	x	x
その他の各種商品小売業	-	-	-	-
織物・衣服・身の回り品小売業	89	690	27,770	33,779
呉服・服地・寝具小売業	8	33	376	527
男子服小売業	17	60	823	2,705
婦人・子供服小売業	43	521	25,398	28,848
靴・履物小売業	7	35	651	868
その他の織物・衣服・身の回り品小売業	14	41	521	831
飲 食 料 品 小 売 業	195	2,310	29,206	23,222
各 種 食 料 品 小 売 業	11	548	10,488	9,739
酒 小 売 業	19	50	639	864
食 肉 小 売 業	10	51	561	477
鮮 魚 小 売 業	5	32	539	245
野菜・果実小売業	20	60	556	592
菓子・パン小売業	28	212	1,058	818
米穀類小売業	9	18	228	208
その他の飲食料品小売業	93	1,339	15,138	10,279
自 動 車 ・ 自 転 車 小 売 業	39	215	7,903	2,138
自 動 車 小 売 業	32	195	7,804	1,142
自 転 車 小 売 業	7	20	100	996
家具・じゅう器・機械器具小売業	68	338	4,751	4,551
家具・建具・畳小売業	13	39	395	664
機械器具小売業	41	246	3,870	2,231
その他のじゅう器小売業	14	53	486	1,656
そ の 他 の 小 売 業	262	1,509	x	x
医 薬 品 ・ 化 粧 品 小 売 業	64	395	6,933	4,675
農 耕 用 品 小 売 業	2	6	x	x
燃 料 小 売 業	20	139	4,426	82
書 籍 ・ 文 房 具 小 売 業	45	473	5,086	4,014
スポーツ用品・がん具・娯楽用品・楽器小売業	14	50	1,362	1,234
写 真 機 ・ 写 真 材 料 小 売 業	1	2	x	x
時 計 ・ 眼 鏡 ・ 光 学 機 械 小 売 業	17	66	693	1,313
他に分類されない小売業	99	378	4,433	6,926

資料:平成19年商業統計調査

12 町別事業所数、従業者数及び年間販売額

町 別	平成 16 年 (6 月 1 日)						平成 19 年 (6 月 1 日)					
	卸 売 業			小 売 業			卸 売 業			小 売 業		
	事業所 数(店)	従業者数 (人)	年間販売額 (百万円)	事業所 数(店)	従業者数 (人)	年間販売額 (百万円)	事業所 数(店)	従業者数 (人)	年間販売額 (百万円)	事業所 数(店)	従業者数 (人)	年間販売額 (百万円)
総 数	136	1,079	52,961	685	5,517	95,634	154	1,007	57,022	654	5,273	97,550
東元町	4	21	1,292	51	225	2,976	4	18	1,613	43	197	2,180
西元町	10	60	2,425	13	98	2,049	8	48	1,791	16	117	2,444
南 町	19	122	7,884	127	1,314	32,644	23	132	8,056	114	1,354	38,320
泉 町	5	24	1,180	46	468	9,763	6	32	1,606	43	504	8,208
本 町	10	107	3,756	129	916	11,433	11	58	3,655	122	804	10,403
本 多	11	94	5,785	57	258	5,555	13	118	7,308	54	243	5,690
東恋ヶ窪	10	127	4,289	53	679	8,920	12	73	3,212	51	446	8,657
西恋ヶ窪	12	81	3,982	31	222	3,142	13	95	6,223	30	208	2,377
東戸倉	3	14	610	12	124	2,610	5	36	1,843	14	120	2,992
戸 倉	5	50	4,771	28	249	3,332	5	33	3,351	22	210	2,548
日吉町	6	69	1,508	35	320	4,624	7	32	2,084	37	323	4,732
内 藤	1	2	x	5	11	x	1	2	x	7	24	390
富士本	4	24	x	14	73	x	3	7	x	17	94	834
新 町	5	11	213	10	47	444	4	11	202	10	47	343
並木町	5	52	1,887	10	58	757	9	50	1,872	12	60	628
北 町	5	23	1,632	9	89	1,502	7	66	2,317	8	64	848
光 町	7	45	962	17	96	1,038	9	43	972	18	88	999
高木町	1	2	x	16	57	x	2	5	x	13	38	329
西 町	13	151	10,229	22	213	3,691	12	148	10,695	23	332	4,628

(注) 年間販売額の町別額と総数は、単位未満を処理してあるため一致しません。

資料: 商業統計調査

13 町別商品分類別事業所数

(平成19年6月1日現在)下へつづく

町 別	総 数	卸 売 業							
		各種商品	繊維品	衣服・身の 回り品	農畜産物 ・水産物	食料・飲料	建築材料	化学製品	鉱 物 ・金属材料
総 数	136	-	-	7	14	14	23	6	2
東 元 町	4	-	-	-	-	-	-	1	-
西 元 町	10	-	-	-	3	1	5	-	-
南 町	19	-	-	-	1	2	1	1	-
泉 町	5	-	-	-	-	-	1	-	-
本 町	10	-	-	-	1	-	-	-	1
本 多	11	-	-	-	-	-	2	-	-
東 恋ヶ窪	10	-	-	-	2	2	2	-	1
西 恋ヶ窪	12	-	-	1	2	2	1	-	-
東 戸倉	3	-	-	-	2	1	-	-	-
戸 倉	5	-	-	-	-	1	3	-	-
日 吉 町	6	-	-	-	-	1	1	1	-
内 藤	1	-	-	-	-	-	-	-	-
富 士 本	4	-	-	1	-	-	2	-	-
新 町	5	-	-	1	-	1	-	1	-
並 木 町	5	-	-	1	1	1	-	1	-
北 町	5	-	-	-	-	1	2	-	-
光 町	7	-	-	2	-	-	1	-	-
高 木 町	1	-	-	-	-	-	1	-	-
西 町	13	-	-	1	2	1	1	1	-

つづき

町 別	卸 売 業							
	再生資源	一般機械 器 具	自動車	電気機械 器 具	その他の 機械器具	家具・建 具・じゅう 器等	医薬品・ 化粧品等	他に分類さ れないもの
総 数	1	10	2	14	11	5	4	23
東 元 町	-	1	-	-	2	-	-	-
西 元 町	-	-	1	-	-	-	-	-
南 町	-	-	-	3	3	2	1	5
泉 町	-	-	-	1	1	1	-	1
本 町	-	3	-	1	1	-	2	1
本 多	-	3	-	2	1	1	-	2
東 恋ヶ窪	1	-	-	-	-	-	-	2
西 恋ヶ窪	-	1	-	2	1	-	-	2
東 戸倉	-	-	-	-	-	-	-	-
戸 倉	-	-	-	-	1	-	-	-
日 吉 町	-	-	-	1	1	-	-	1
内 藤	-	1	-	-	-	-	-	-
富 士 本	-	-	-	-	-	-	-	1
新 町	-	-	-	1	-	-	-	1
並 木 町	-	-	-	-	-	-	-	1
北 町	-	-	1	-	-	-	-	1
光 町	-	-	-	1	-	-	1	2
高 木 町	-	-	-	-	-	-	-	-
西 町	-	1	-	2	-	1	-	3

次ページへつづく

(つづき) 町別商品分類別事業所数

つづき

下へつづく

町 別	総 数	小 売 業									
		百貨店、 総合ス ーパー	その他 各種 商 品	呉服・服 地・寝具	男子服	婦人・ 子供服	靴・履物	その他の 織物・衣 服・身 の 回 り 品	各種 食料品	酒	食肉
総 数	685	2	1	10	13	52	6	26	9	25	13
東 元 町	51	-	-	-	1	1	-	-	-	2	2
西 元 町	13	-	-	-	-	-	-	-	-	1	-
南 町	127	1	-	2	1	22	1	14	1	3	-
泉 町	46	-	-	1	-	6	1	1	1	2	1
本 町	129	-	1	7	4	10	1	7	1	1	-
本 多	57	-	-	-	2	7	1	-	1	2	1
東 恋ヶ窪	53	1	-	-	1	-	1	1	-	2	4
西 恋ヶ窪	31	-	-	-	2	1	-	-	1	1	-
東 戸倉	12	-	-	-	-	-	-	-	-	1	-
戸 倉	28	-	-	-	-	1	-	-	-	3	-
日 吉 町	35	-	-	-	1	2	1	2	1	1	1
内 藤	5	-	-	-	-	-	-	-	-	1	-
富 士 本	14	-	-	-	-	1	-	-	-	1	-
新 町	10	-	-	-	-	-	-	-	-	-	1
並 木 町	10	-	-	-	-	-	-	1	1	-	-
北 町	9	-	-	-	1	-	-	-	-	-	1
光 町	17	-	-	-	-	1	-	-	-	1	1
高 木 町	16	-	-	-	-	-	-	-	-	3	1
西 町	22	-	-	-	-	-	-	-	2	-	-

つづき

町 別	小 売 業										
	鮮魚	野菜・ 果実	菓子・ パン	米穀類	その他 の飲 食 料 品	自動車	自転車	家具・ 建具・ 畳	機械 器具	その他 のじ ゆう 器	医薬品・ 化粧品
総 数	6	23	40	12	105	29	8	20	35	9	77
東 元 町	-	6	2	2	10	4	1	5	3	-	4
西 元 町	-	-	2	-	1	3	-	-	-	-	-
南 町	-	1	5	1	10	-	1	2	6	-	17
泉 町	1	1	5	1	6	-	1	-	1	1	6
本 町	1	5	4	-	20	1	-	7	5	3	17
本 多	-	-	4	2	9	3	1	-	4	3	5
東 恋ヶ窪	1	1	3	3	8	3	1	1	4	-	3
西 恋ヶ窪	-	1	-	-	3	3	-	1	3	-	8
東 戸倉	-	1	-	-	3	4	1	-	1	-	-
戸 倉	-	3	1	-	9	-	1	-	-	-	3
日 吉 町	2	1	3	-	6	1	1	1	4	-	3
内 藤	-	-	1	1	-	-	-	-	-	1	-
富 士 本	-	-	3	-	3	1	-	-	-	-	2
新 町	-	1	2	-	1	-	-	-	-	-	3
並 木 町	-	-	-	-	2	2	-	-	-	1	1
北 町	-	-	-	-	4	2	-	-	-	-	-
光 町	-	1	1	1	4	-	-	1	2	-	1
高 木 町	1	-	2	1	2	-	-	-	2	-	2
西 町	-	1	2	-	4	2	-	2	-	-	2

次ページへつづく

(つづき) 町別商品分類別事業所数

つづき

町 別	小 売 業						
	農耕用品	燃料	書籍・文房具	スポーツ・玩具・娯楽用品・楽器	写真機・写真材料	時計・眼鏡・光学機械	他に分類されないもの
総 数	2	19	42	16	1	17	68
東 元 町	-	2	1	1	-	-	4
西 元 町	-	2	1	-	-	1	2
南 町	1	2	12	5	1	1	17
泉 町	-	1	2	1	-	3	3
本 町	-	1	8	5	-	8	12
本 多	-	-	3	1	-	-	8
東 恋ヶ窪	1	3	4	1	-	3	3
西 恋ヶ窪	-	1	4	1	-	-	1
東 戸 倉	-	-	1	-	-	-	-
戸 倉	-	1	2	-	-	-	4
日 吉 町	-	-	2	-	-	-	2
内 藤	-	-	1	-	-	-	-
富 士 本	-	-	-	-	-	-	3
新 町	-	1	1	-	-	-	-
並 木 町	-	1	-	-	-	-	1
北 町	-	-	-	-	-	1	1
光 町	-	1	-	-	-	-	2
高 木 町	-	-	-	-	-	-	2
西 町	-	3	-	1	-	-	3

資料：平成19年商業統計調査

4) 農業

1 兼業別農家数

(各年2月1日現在)

年次	農 家 数					世帯総数に対する農家世帯の割合(%)
	総数	専業	兼業			
			総数	第一種	第二種	
平成2年	314	37	277	82	195	0.8
7	280	31	249	54	195	0.6
12	273	44	229	44	185	0.5
17	245	67	178	28	150	0.4
22	234	59	175	32	143	0.4

(注) 第一種兼業農家は、農業所得を主とする兼業農家、第二種兼業農家は、農業所得を従する兼業農家をいう。
第二種兼業農家には、自給的農家も含め、農家総数と合わせた。

資料: 平成2年, 12年, 22年は世界農林業センサス,
平成7年は世界農業センサス, 平成17年は農林業センサス

2 年齢別及び男女別基幹的農業従事者数

(各年2月1日現在)

年次	総数			29歳以下			30歳～49歳			50歳～64歳			65歳以上		
	計	男	女	計	男	女	計	男	女	計	男	女	計	男	女
平成2年	390	265	125	23	22	1	125	95	30	175	98	77	67	50	17
7	431	287	144	21	21	-	113	86	27	151	86	65	146	94	52
12	452	265	187	17	15	2	119	84	35	127	66	61	189	100	89
17	418	241	177	10	10	-	106	68	38	116	69	47	186	94	92
22	359	222	137	8	6	2	73	56	17	111	70	41	167	90	77

(注) 「基幹的農業従事者」とは、ふだん自家農業に従事することを主としている人をいう。資料: 東京都統計年鑑
従事者数は販売農家のみで、自給的農家は含まれない。

3 経営耕地面積

(各年2月1日現在) (単位:a)

年次	総数	田	畑	樹園地
平成2年	23,652	-	17,509	6,143
7	22,171	-	11,301	10,870
12	19,751	-	10,672	9,079
17	18,032	-	15,132	2,900
22	17,974	60	12,556	5,358

資料: 平成2年, 12年, 22年は世界農林業センサス,
平成7年は世界農業センサス, 平成17年は農林業センサス

4 地域別、過去1年間の生活の主な状態別販売農家世帯員数

(平成22年2月1日現在)(単位:人)

地域	世帯員総数	主に仕事				主に家事・育児	学生	その他
		小計	自営農業が主	勤務が主	農業以外の自営業が主			
総数	759	521	361	133	27	99	83	56
国分寺	114	74	41	30	3	22	10	8
本多	23	16	11	5	-	4	2	1
恋ヶ窪	75	57	44	12	1	9	5	4
戸倉	132	88	63	14	11	12	17	15
共東	71	57	45	12	-	6	5	3
共中	92	64	49	12	3	12	9	7
内藤	58	40	26	13	1	7	7	4
共西	18	11	11	-	-	2	4	1
高木	37	25	21	1	3	5	2	5
光	49	27	15	10	2	5	13	4
上谷保	20	15	9	6	-	1	1	3
中藤	41	29	16	10	3	7	5	-
弁天	29	18	10	8	-	7	3	1

(注)地域の説明は、表Ⅱ-4)-9を参照。

資料:平成22年世界農林業センサス

5 地域別経営耕地面積

(平成22年2月1日現在)(単位:a)

地域	総数	田	畑	樹園地
総数	17,974	60	12,556	5,358
国分寺	2,418	60	1,166	1,192
本多	868	-	781	87
恋ヶ窪	1,282	-	1,185	97
戸倉	3,407	-	2,125	1,282
共東	1,833	-	1,101	732
共中	3,008	-	2,345	663
内藤	1,341	-	706	635
共西	419	-	183	236
高木	968	-	956	12
光	762	-	614	148
上谷保	310	-	305	5
中藤	676	-	558	118
弁天	682	-	531	151

(注)地域の説明は、表Ⅱ-4)-9を参照。

資料:平成22年世界農林業センサス

6 経営耕地面積規模別農家数

(各年2月1日現在)

年次	総数	経営耕地なし	経営耕地面積規模							300a以上
			30a未満	30~50未満	50~100未満	100~150未満	150~200未満	200~300未満		
平成2年	314	-	69	57	99	48	26	14	1	
7	280	1	58	51	87	46	24	11	2	
12	273	2	68	49	81	37	22	10	2	
17	208	-	15	53	73	33	20	11	3	
22	188	-	11	51	60	31	22	8	5	

資料:平成2年, 12年, 22年は世界農林業センサス,
平成7年は世界農業センサス, 平成17年は農林業センサス

7 家畜の種類別飼養農家数及び飼養頭羽数

(各年2月1日現在)

年次	牛				養豚		養鶏	
	乳用牛		肉用牛		農家数	頭数	農家数	羽数
	農家数	頭数	農家数	頭数				
平成2年	3	79	3	43	10	557	4	600
7	3	82	3	20	4	216	2	700
12	3	59	2	19	1	40	3	700
17	2	23	2	24	1	180	3	440
22	-	-	1	7	-	-	3	296

資料:平成2年, 12年, 22年は世界農林業センサス,
平成7年は世界農業センサス, 平成17年は農林業センサス

8 果樹栽培農家数と栽培面積

(各年2月1日現在)

年次	総数		ぶどう		なし		かき		くり		うめ		その他の果樹	
	戸数(戸)	面積(a)	戸数(戸)	面積(a)	戸数(戸)	面積(a)	戸数(戸)	面積(a)	戸数(戸)	面積(a)	戸数(戸)	面積(a)	戸数(戸)	面積(a)
平成7年	65	1,684	3	51	2	20	21	330	35	793	20	261	11	172
12	51	1,333	3	43	1	5	13	186	22	623	11	145	18	331
17	60	1,403	6	51	-	-	20	234	22	409	23	108	39	601
22	59	1,394	4	...	-	...	24	...	18	...	13	...	58	...

(注)平成22年総数面積は、露地栽培のみの面積。各品目の面積は調査対象外の項目。

資料:平成7年は世界農業センサス, 平成12年, 22年は世界農林業センサス,
平成17年は農林業センサス

9 販売目的で作付け(栽培)した作物の類別作付(栽培)面積

(平成22年2月1日現在)(単位:a)下へつづく

地域	総数	稲	麦類	雑穀	いも類	豆類
総数	12,534	-	2	6	524	52
国分寺	1,948	-	1	3	104	6
本多	764	-	-	-	17	1
恋ヶ窪	1,446	-	-	-	85	10
戸倉	1,955	-	-	-	54	4
共東	1,593	-	-	-	53	19
共中	1,825	-	-	-	77	10
内藤	733	-	-	-	34	-
共西	196	-	-	-	13	-
高木	641	-	-	-	51	2
光	274	-	-	-	7	-
上谷	173	-	-	-	-	-
中藤	516	-	1	3	21	-
弁天	472	-	-	-	8	-

つづき

地域	工芸農作物	野菜類	花き類・花木	その他の作物
総数	110	5,546	4,932	1,361
国分寺	-	523	1,273	38
本多	-	115	31	600
恋ヶ窪	-	1,239	112	-
戸倉	100	820	822	155
共東	10	615	896	-
共中	-	999	629	110
内藤	-	215	327	157
共西	-	92	91	-
高木	-	300	278	10
光	-	12	159	96
上谷	-	152	15	5
中藤	-	270	220	-
弁天	-	194	80	190

(注)地域は農業集落旧字名です。

資料:平成22年世界農林業センサス

※国分寺=本町, 東元町, 西元町, 泉町/本多=本多/恋ヶ窪=東恋ヶ窪, 西恋ヶ窪/戸倉=東戸倉, 戸倉二丁目の一部と一, 三, 四丁目, 富士本一丁目の一部, 日吉町二丁目の一部, 内藤二丁目の一部/共東=並木町二丁目の一部と一丁目, 北町二, 五丁目の一部と一丁目, 新町一丁目の一部/共中=並木町二丁目の一部と一丁目, 北町二, 五丁目の一部と三, 四丁目, 新町一丁目の一部と二, 三丁目/内藤=内藤二丁目の一部と一丁目, 日吉町一, 三, 四丁目, 戸倉二丁目の一部/共西=富士本一, 二丁目の一部と三丁目/高木=高木町/(光)平兵衛=光町/上谷保=西町一丁目/中藤=西町二, 三, 四, 五丁目の一部

10 販売目的の作物の作物別作付(栽培)農家数と作付(栽培)面積

(各年2月1日現在)

農作物の種類	平成12年		平成17年		平成22年	
	作付農家数 (戸)	作付面積 (a)	作付農家数 (戸)	作付面積 (a)	作付農家数 (戸)	作付面積 (a)
陸 稲	1	5	-	-	-	-
小 麦	4	15	1	1	1	1
その他の雑穀類	5	19	1	10	2	6
ば れ い し よ	87	488	88	414	69	327
か ん し よ	39	222	46	224	38	194
豆 類	12	34	21	89	14	52
茶	5	114	-	-	2	110
その他の工芸農作物	1	1	2	51	-	-
野 菜 類	110	5,502
路 地	110	5,399
施 設	27	103
ト マ ト	85	274	96	214	91	...
な す	86	244	97	239	91	...
ピーマン	31	54	55	81	67	...
きゅうり	85	269	91	286	86	...
キャベツ	77	739	72	661	74	...
はくさい	75	322	77	313	76	...
レタス	21	43	23	71	34	...
ほうれん草	86	734	92	624	80	...
ね ぎ	85	380	83	288	82	...
たまねぎ	52	138	47	122	49	...
だいこん	91	746	94	585	88	...
にんじん	67	319	71	286	67	...
さといも	93	782	99	695	92	...
いちご	16	67	13	29	8	...
すいか	21	70	39	69	27	...
その他の野菜	101	2,107	113	1,937	698	...
花き類, 花木	93	6,351	74	4,585	76	4,932
種苗・苗木類	47	2,765	48	2,195
その他の作物	18	665	12	508	20	1,352

※平成22年は、品目別の作付面積は調査対象外。

資料:平成7年, 22年は世界農林業センサス,
平成12年は世界農業センサス,
平成17年は農林業センサス

Ⅲ 福祉・保健・環境衛

グラフNO. 5 生活保護費交付状況(平成23年度)

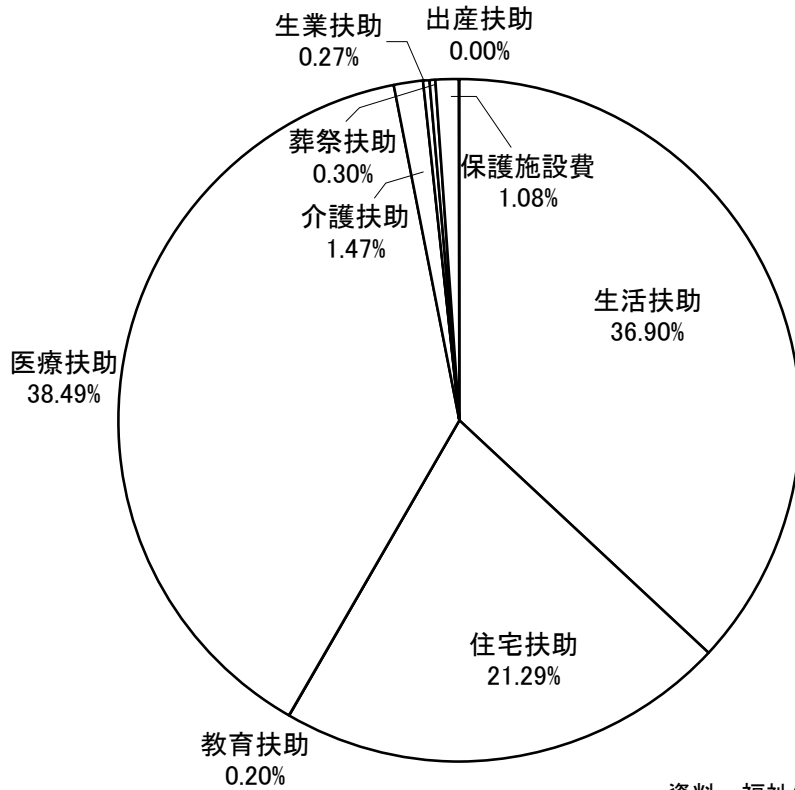

資料：福祉保健部生活福祉課

グラフNO. 6 ごみ処理状況の推移

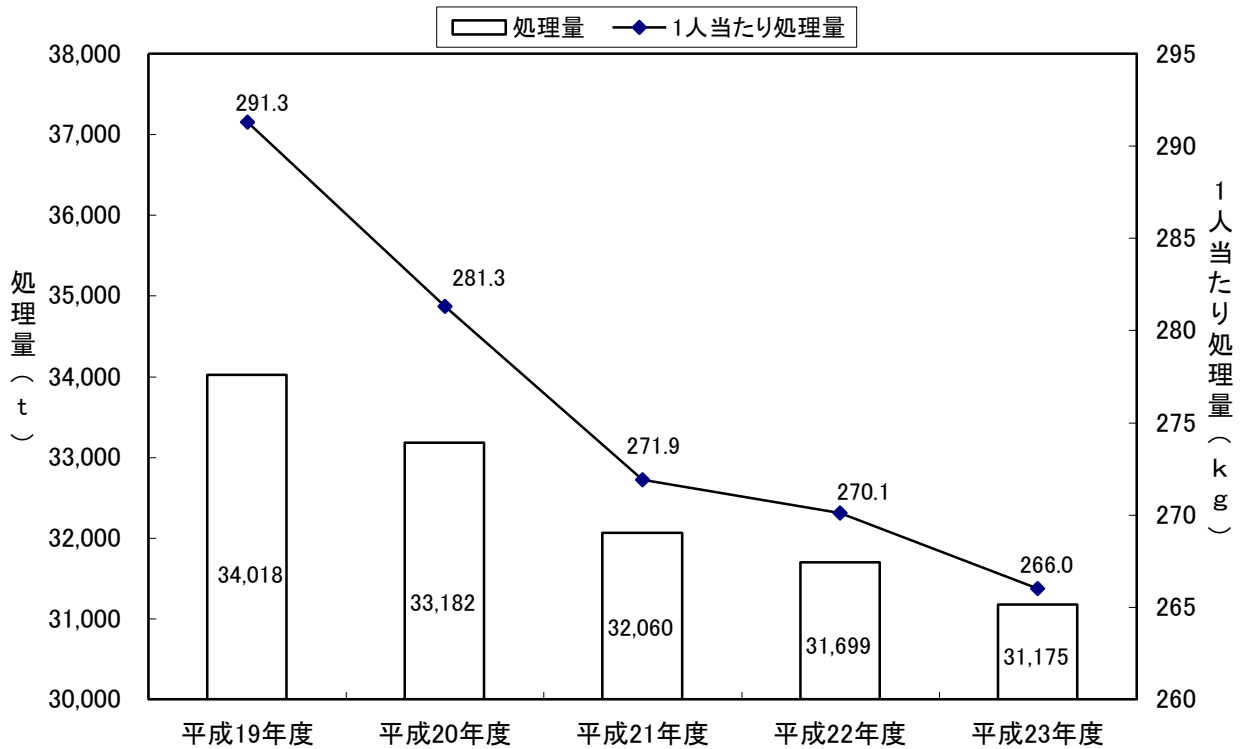

資料：環境部ごみ対策課

1)福祉

1 生活保護措置状況

年度	実世帯及び実人数			種 類 別 延 べ 人 数							
	世帯数	人員	保護率 (%)	生活扶助	住宅扶助	教育扶助	出産扶助	医療扶助	生業扶助	葬祭扶助	介護扶助
平成19年	602	783	6.8	8,455	8,310	576	-	7,975	239	18	848
20	632	790	6.6	8,250	8,041	389	-	7,958	273	19	1,007
21	683	852	7.1	8,852	8,767	392	-	8,380	288	13	975
22	723	913	7.8	9,334	9,199	316	-	8,777	273	12	1,114
23	741	929	7.9	9,830	9,597	294	-	9,122	295	12	1,218

資料:福祉保健部生活福祉課

2 生活保護費交付状況

(単位:千円)

年度	総 数	生活扶助	住宅扶助	教育扶助	医療扶助	介護扶助	出産扶助	生業扶助	葬祭扶助	保護施設費
平成19年	1,409,654	529,532	303,434	4,178	533,275	17,813	-	3,472	3,718	14,231
20	1,435,555	519,193	312,448	3,344	556,082	22,878	-	4,526	4,052	13,034
21	1,575,376	551,319	339,756	4,819	639,443	14,971	-	5,687	4,174	15,209
22	1,637,988	587,192	356,246	3,615	642,821	22,071	-	4,495	3,314	18,234
23	1,705,906	629,518	363,235	3,369	656,521	25,047	-	4,631	5,109	18,476

資料:福祉保健部生活福祉課

3 生活福祉資金貸付状況

(単位:千円) 下へつづく

年度	総 数		総合支援資金 住宅入居費		総合支援資金 生活支援費		総合支援資金 一時生活再建費		臨時特例つなぎ資金		福祉資金		障害者福祉資金 障害者自動車購入資金	
	件数	金額	件数	金額	件数	金額	件数	金額	件数	金額	件数	金額	件数	金額
平成19年	14	30,815									1	500	1	1,000
20	10	3,055									-	-	1	1,140
21	35	9,779	5	1,085	7	3,576	-	-	8	800	1	120	-	-
22	49	4,212	4	1,140	23	1,037	5	582	1	100	-	-	-	-
23	14	6,611	1	183	3	1,746	1	28	1	100	-	-	-	-

つづき

年度	教育支援資金		緊急小口資金		不動産担保型生活資金	
	件数	金額	件数	金額	件数	金額
平成19年	1	945	10	580	1	27,790
20	4	2,340	5	240	-	-
21	-	-	10	640	-	-
22	-	-	16	1,353	-	-
23	3	4,134	5	420	-	-

(注)「総合支援資金・住宅入居費」,「総合支援資金・生活支援費」,「総合支援資金・一時生活再建費」,「臨時特例つなぎ資金」は、平成21年度より新設。

資料:社会福祉協議会

4 母子、女性福祉資金貸付状況

(単位:千円)

年 度	総 数	事業開始資金	生活資金	住宅資金	修学資金	就学支度資金	医療介護資金	その他
平成19年度	30,523	-	969	-	21,443	7,127	-	984
20	39,949	-	1,692	-	25,986	11,152	-	1,120
21	47,587	-	2,397	-	35,392	8,111	-	1,687
22	49,340	-	2,534	-	36,761	8,447	-	1,598
23	49,743	-	1,808	-	40,501	6,720	-	714

資料:福祉保健部生活福祉課

5 保育園数と延べ入所児数

年 度	保 育 園 数			延 べ 入 所 児 数			
	総 数	市 立	私 立	総 数	市 立	私 立	管外委託
平成19年度	12	8	4	15,001	9,228	3,788	1,985
20	13	8	5	15,885	8,896	5,365	1,624
21	14	8	6	16,550	9,129	5,978	1,443
22	16	8	8	17,024	8,844	7,040	1,140
23	17	7	10	18,300	8,281	9,091	928

(注)園数には分園を含みません。

資料:子ども福祉部保育課

6 保育園別(年齢別)入所児数

(平成25年1月1日現在)

園名		入所児総数	1歳未満	1歳	2歳	3歳	4歳	5歳	保育士数
総数		1,710	183	276	322	328	303	298	340
公立 保育園	恋ヶ窪	128	9	20	24	24	26	25	22
	日吉	68	1	7	12	13	17	18	15
	こくぶんじ	105	12	15	18	20	20	20	27
	ひかり	106	9	10	12	23	26	26	18
	もとまち	91	9	10	12	19	17	24	20
	しんまち	101	9	10	12	22	24	24	19
	ほんだ	100	9	10	12	21	23	25	20
私立 保育園	浴光	101	15	16	18	18	17	17	20
	やなぎ	90	9	10	18	16	18	19	21
	千春第二	84	9	15	15	15	15	15	15
	国分寺Jキッズ ステーション	69	11	10	12	12	12	12	13
	西国分寺	125	9	20	24	24	24	24	21
	ぶんじっこ	94	6	15	18	20	19	16	21
	ぶんじっこ分園	18	6	6	6	-	-	-	※本園に含む
	アスクこくぶんじ 南町	78	9	20	22	15	7	5	16
	ポッポのもり	28	6	6	9	2	5	-	13
	ポッポのもり 分園	42	6	6	6	5	10	9	※本園に含む
	ピコ国分寺	42	6	10	12	9	2	3	10
	にしこく ワンダーランド	95	9	20	24	21	10	11	16
	富士本	98	12	30	24	21	9	2	21
ともだちの森	47	12	10	12	8	2	3	12	

資料:子ども福祉部保育課

7 身体障害者障害別手帳保持状況

(各年3月31日現在)

年 度	年 齢 階 層	総 数	視 覚	聴 覚	肢 体	言 語	内 部
平成19年度	総 数	3,337	214	329	1,811	100	883
	5 歳 以 下	37	-	8	23	-	6
	6 ～ 17 歳	94	4	32	44	1	13
	18 ～ 64 歳	1,103	78	105	620	41	259
	65 歳 以 上	2,103	132	184	1,124	58	605
20	総 数	3,454	222	328	1,869	103	932
	5 歳 以 下	41	-	9	24	1	7
	6 ～ 17 歳	97	5	33	46	1	12
	18 ～ 64 歳	1,160	81	99	656	43	281
	65 歳 以 上	2,156	136	187	1,143	58	632
21	総 数	3,049	189	276	83	1,606	895
	5 歳 以 下	29	-	7	-	18	4
	6 ～ 17 歳	94	4	30	2	44	14
	18 ～ 64 歳	999	61	80	37	554	267
	65 歳 以 上	1,927	124	159	44	990	610
22	総 数	2,773	154	244	1,505	44	826
	6 歳 以 下	24	-	7	15	-	2
	6 ～ 18 歳	78	2	25	44	-	7
	18 ～ 65 歳	901	53	78	511	18	241
	66 歳 以 上	1,770	99	134	935	26	576
23	総 数	3,209	192	278	1,678	96	965
	5 歳 以 下	26	-	7	17	-	2
	6 ～ 17 歳	15	1	4	8	-	2
	18 ～ 64 歳	1,296	79	93	713	50	361
	65 歳 以 上	1,872	112	174	940	46	600

資料：福祉保健部障害者相談室

8 愛の手帳保持状況

(各年3月31日現在)

年 度	年 齢 階 層	総 数	男		女	
			男	女	男	女
平成19年度	総 数	553	363	190		
	5 歳 以 下	35	19	16		
	6 ～ 17 歳	143	102	41		
	18 ～ 64 歳	350	228	122		
	65 歳 以 上	25	14	11		
20	総 数	570	375	195		
	5 歳 以 下	33	19	14		
	6 ～ 17 歳	154	110	44		
	18 ～ 64 歳	358	232	126		
	65 歳 以 上	25	14	11		
21	総 数	578	381	197		
	5 歳 以 下	40	23	17		
	6 ～ 17 歳	142	100	42		
	18 ～ 64 歳	369	245	124		
	65 歳 以 上	27	13	14		
22	総 数	601	395	206		
	5 歳 以 下	33	16	17		
	6 ～ 17 歳	165	114	51		
	18 ～ 64 歳	374	249	125		
	65 歳 以 上	29	16	13		
23	総 数	646	425	221		
	5 歳 以 下	39	21	18		
	6 ～ 17 歳	164	107	57		
	18 ～ 64 歳	412	280	132		
	65 歳 以 上	31	17	14		

資料:福祉保健部障害者相談室

9 国民健康保険加入状況

(各年3月31日現在)

年 度	世 帯			人 口		
	総世帯	加入世帯	加入率(%)	総人口	加入人口	加入率(%)
平成19年度	54,286	22,660	41.7%	115,957	38,307	33.0%
20	55,011	18,313	33.3%	116,765	29,832	25.5%
21	55,852	18,357	32.9%	117,954	29,661	25.1%
22	56,044	18,442	32.9%	117,923	29,669	25.2%
23	54,554	18,307	33.6%	115,514	29,281	25.3%

資料:福祉保健部保険課

10 国民健康保険給付状況

下へつづく

年 度	総 数	療養給付費及び療養費(円)			
		総 額	保険者負担(市)	被保険者負担	その他の法の負担金
平成19年度	458,655	7,347,434,815	5,463,022,991	1,773,872,743	110,539,081
20	454,174	7,473,757,539	5,433,591,230	1,818,690,020	221,476,289
21	467,443	7,928,132,199	5,754,389,732	1,933,383,794	240,358,673
22	471,578	8,020,141,998	5,823,408,026	1,943,834,534	252,899,438
23	481,870	8,114,557,797	5,880,383,963	1,916,450,527	317,723,307

つづき

年 度	そ の 他 の 給 付			
	出産育児一時金		葬 祭 費	
	件 数	金 額 (円)	件 数	金 額 (円)
平成19年度	111	38,850,000	537	26,850,000
20	139	48,460,000	183	9,150,000
21	128	49,213,110	143	7,600,000
22	134	48,773,260	135	6,750,000
23	108	43,645,890	138	6,900,000

資料:福祉保健部保険課

11 国民年金適用状況

年 度	被 保 険 者				保 険 料 免 除 被 保 険 者		
	総 数	第 1 号 被保険者	第1号被保 険者(任意)	第 3 号 被保険者	総 数	法 定	申 請
平成19年度	31,301	20,091	451	10,759	5,211	651	4,560
20	32,155	20,961	408	10,786	5,541	710	4,831
21	30,533	19,633	440	10,460	5,094	682	4,412
22	29,981	19,185	444	10,352	6,473	829	5,644
23	29,278	18,735	455	10,088	6,680	778	5,902

資料:福祉保健部保険課

12 拠出年金給付状況

区 分		平成19年度	平成20年度	平成21年度	平成22年度	平成23年度
総 額	件 数	18,603	17,747	17,103	18,283	18,027
	支給総額(円)	12,014,947,600	11,468,657,600	11,348,168,000	12,199,132,900	12,511,320,400
老 齡 基 礎 年 金	件 数	16,191	15,274	15,002	16,214	16,915
	支給総額(円)	10,951,858,000	10,411,300,000	10,377,158,100	11,221,946,000	11,665,143,400
老 齡 年 金	件 数	1,110	1,210	1,035	795	712
	支給総額(円)	595,120,800	601,210,000	558,994,500	440,169,000	393,074,700
通 算 老 齡 年 金	件 数	1,064	1,023	838	914	827
	支給総額(円)	272,989,200	267,852,000	221,405,700	235,451,700	213,962,700
障 害 基 礎 年 金	件 数	144	152	156	257	184
	支給総額(円)	126,858,000	128,864,000	136,987,100	219,342,600	157,782,800
障 害 年 金	件 数	35	29	32	41	42
	支給総額(円)	32,277,500	31,342,000	29,505,200	54,246,100	55,557,300
遺 族 基 礎 年 金	件 数	34	26	19	25	21
	支給総額(円)	28,776,800	21,254,000	19,043,700	21,408,900	18,275,100
母 子 年 金	件 数	-	-	-	-	-
	支給総額(円)	-	-	-	-	-
遺 児 年 金	件 数	-	-	-	-	-
	支給総額(円)	-	-	-	-	-
寡 婦 年 金	件 数	12	8	7	9	8
	支給総額(円)	5,148,800	4,523,600	3,125,200	3,720,100	3,224,400
死 亡 一 時 金	件 数	13	25	14	28	30
	支給総額(円)	1,918,500	2,312,000	1,948,500	2,848,500	4,300,000
特 別 一 時 金	件 数	-	-	-	-	-
	支給総額(円)	-	-	-	-	-

資料：福祉保健部保険課

13 福祉年金受給権者の推移

区 分		平成19年度	平成20年度	平成21年度	平成22年度	平成23年度	
総 数	受 給 権 者	575	580	575	636	516	
	受給者	全額支給	532	533	538	597	503
		一部支給	13	12	6	6	1
	全 部 停 止	30	35	31	33	12	
障害基礎年金 (一級)	受 給 権 者	259	263	268	285	283	
	受給者	全額支給	250	251	252	271	272
		一部支給	3	5	4	4	-
	全 部 停 止	6	7	12	10	11	
障害基礎年金 (二級)	受 給 権 者	290	291	302	344	229	
	受給者	全額支給	270	272	283	321	228
		一部支給	8	5	-	-	-
	全 部 停 止	12	14	19	23	1	
老齢福祉年金	受 給 権 者	26	26	5	7	4	
	受給者	全額支給	12	10	3	5	3
		一部支給	2	2	2	2	1
	全 部 停 止	12	14	-	-	-	

資料:福祉保健部保険課

14 福祉センター利用状況

1. 集会施設

年 度	開館日数	利用件数	利用延人数	一件当たり利用人数
平成19年度	292	3,275	57,911	17.6
20	293	3,358	60,496	18.0
21	293	3,397	57,245	16.8
22	177	2,283	35,182	15.4
23	280	2,911	49,241	16.9

(注)平成22年度は耐震改修等工事の実施により、11月1日から3月末まで休館しました。

資料:福祉保健部生活福祉課

15 生きがいセンター利用状況

1. 生きがいセンターこいがくぼ

年度	開館日数	総数	男	女	1日平均
平成19年度	293	20,774	10,971	9,803	70.9
20	293	19,583	10,066	9,517	66.8
21	294	17,444	9,150	8,294	59.3
22	290	18,915	10,543	8,372	65.2
23	277	16,795	9,091	7,704	60.6

2. 生きがいセンターにしまち

年度	開館日数	総数	男	女	1日平均
平成19年度	291	11,294	5,481	5,813	38.8
20	290	10,791	5,193	5,598	37.2
21	291	11,605	5,806	5,799	39.9
22	288	12,112	6,170	5,942	42.1
23	277	12,066	6,187	5,879	43.6

3. 生きがいセンターとくら

年度	開館日数	総数	男	女	一日平均
平成19年度	293	19,618	10,111	9,507	67.0
20	293	19,671	10,448	9,223	67.1
21	291	19,564	10,109	9,455	67.2
22	177	11,167	5,695	5,472	63.1
23	280	12,387	6,143	6,244	44.2

(注) 生きがいセンターとくらは、福祉センターの空調・耐震工事及び生きがいセンター浴室等改修工事により、平成22年11月1日から平成23年3月末まで休館しました。

4. 生きがいセンターさわやか

年度	開館日数	総数	男	女	一日平均
平成19年度	353	30,600	16,524	14,076	86.7
20	353	35,000	18,900	16,100	99.2
21	353	40,800	20,808	19,992	115.6
22	353	42,100	20,104	21,996	119.3
23	344	42,310	18,193	24,117	122.9

資料: 福祉保健部高齢者相談室(1. ~3.), 福祉計画課(4.)

2)保健

1 予防接種実施状況

年 度	総 数	ポリオ	三種混合	二種混合	麻しん風しん	日本脳炎	インフルエンザ
平成19年度	18,426	1,828 (94.4)	3,785 (99.2)	567 (59.6)	1,736 (87.5)	444 (12.0)	10,066 (49.0)
20	21,146	1,810 (91.0)	3,968 (101.1)	670 (67.8)	※3,134 (80.0)	541 (14.7)	11,023 (51.2)
21	20,785	1,737 (100.2)	3,715 (104.3)	904 (94.5)	※3,175 (81.7)	1,874 (50.0)	9,380 (42.8)
22	23,784	1,557 (82.6)	3,773 (101.3)	665 (64.1)	※3,178 (81.8)	3,817 (99.6)	10,794 (48.2)
23	24,228	839 (42.7)	3,723 (96.4)	807 (80.5)	※3,400 (84.4)	※5,389 (137.6)	10,070 (44.4)

(注) 1. ()内は接種率:%

資料:福祉保健部健康推進課

2. ※は経過措置者数を含む。

2 感染症患者数

年 度	総 数	赤 痢	腸チフス	パラチフス	ジフテリア	日本脳炎	コレラ	腸管出血性大腸菌	レジオネラ症
平成19年度	-	-	-	-	-	-	-
20	1	1	-	-	-	-	-
21	-	-	-	-	-	-	-
22	-	-	-	-	-	-	-
23	3	-	-	-	-	-	-	2	1

資料:東京都多摩立川保健所

3 感染症及びその他の予防法による患者数

年 度	多摩立川保健所管内 I～Ⅲ類感染症発生届出件数	国 分 寺 市		
		結核(新登録患者数) 1月1日から12月31日		食中毒発生件数
		肺結核	肺外結核	
平成19年度	170(うち結核139)	20	10	-
20	163(うち結核148)	20	4	-
21	129(うち結核111)	11	4	-
22	143(うち結核132)	15	3	-
23	243(うち結核220)	20	7	2

(注1) I～Ⅲ類感染症発生届出件数(多摩立川保健所管内)は、平成19年4月1日の感染症法の改正(結核予防法の統合等)以降、結核を含む数値となっています。

資料:東京都多摩立川保健所

(注2) 表中、I～Ⅲ類感染症発生届出件数及び食中毒発生件数は年度の数値で、また、肺結核及び肺外結核は暦年の数値となっています。

4 主要死因別死亡数

年次	総数	結核	悪性新生物	糖尿病	高血圧性疾患	心疾患 (高血圧性を除く)	脳血管疾患	大動脈瘤 及び解離	肺炎・肺疾患 及び喘息	肝疾患	腎不全	不慮の事故	自殺	その他
平成19年	695	1	206	3	4	123	75	10	88	7	12	16	20	130
20	744	-	260	5	2	120	82	12	85	10	11	12	10	135
21	778	2	278	6	2	126	59	8	94	12	5	13	26	147
22	816	1	244	4	4	156	66	12	119	11	13	9	19	158
23	788	3	280	4	-	107	49	9	107	3	14	11	23	178

資料:東京都多摩立川保健所

5 医療施設状況

(各年3月31日現在)

年 度	病 院		診 療 所		歯科診療所		助 産 所		施術所	薬 局
	施設数	病床数	施設数	病床数	施設数	病床数	施設数	病床数		
平成19年度	3	429	112	25	76	-	3	7	71	46
20	3	429	113	31	76	-	3	7	78	48
21	3	422	112	31	76	-	3	7	81	51
22	2	251	113	27	78	-	4	7	89	52
23	2	251	116	27	76	-	4	7	102	51

資料:東京都多摩立川保健所

グラフNO.7

主要死因別死亡数(平成23年)

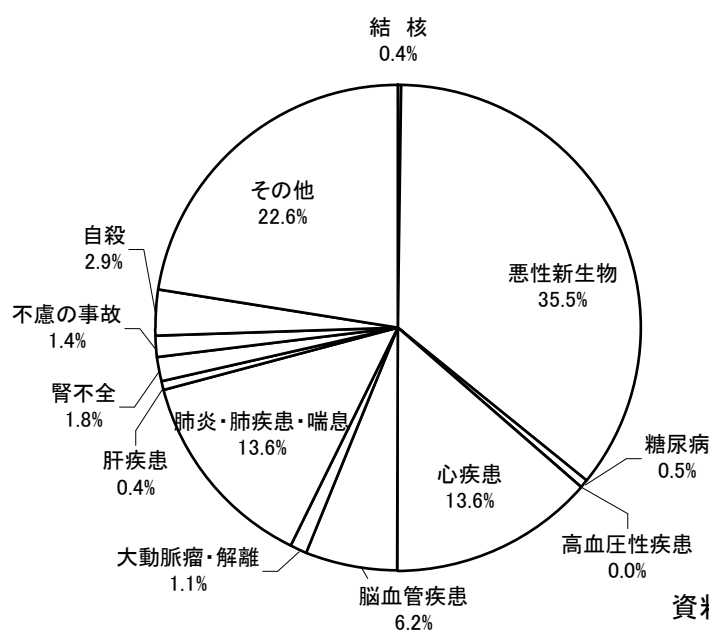

資料:多摩立川保健所

3) 環境・衛生

1 ごみ処理状況

下へつづく

年度及び月次	作業日数 (日)	処理量 (t)	1日平均処理 量 (t)	処 理 方 法	
				焼却処理(t)	その他(t)
平成19年度	258	34,018	131.9	22,129	11,889
20	258	33,182	128.6	22,907	10,275
21	259	32,060	123.8	22,093	9,967
22	259	31,699	122.4	21,701	9,998
23	259	31,175	120.4	20,905	10,270
平成23年 4月	21	2,449	116.6	1,628	821
5	22	2,793	127.0	1,920	873
6	22	2,659	120.9	1,797	862
7	21	2,522	120.1	1,723	799
8	23	2,652	115.3	1,787	865
9	22	2,688	122.2	1,863	825
10	21	2,577	122.7	1,735	842
11	22	2,621	119.1	1,717	904
12	22	2,902	131.9	1,961	941
平成24年 1月	20	2,489	124.5	1,628	861
2	21	2,216	105.5	1,454	762
3	22	2,607	118.5	1,692	915

つづき

年 度	世 帯 数	人 口	1世帯当たり 処理量(kg)	1人当たり 処理量(kg)	1人1日当たり 処理量(kg)	処分組合 搬入量(t)
平成19年度	55,011	116,765	618.4	291.3	1.1	2,607.0
20	55,852	117,954	594.1	281.3	1.1	2,574.0
21	56,044	117,923	572.1	271.9	1.0	2,415.0
22	55,779	117,371	568.3	270.1	1.0	2,291.0
23	55,883	117,207	557.9	266.0	1.0	2,312.0

資料:環境部ごみ対策課

2 し尿処理状況

年 度	し尿・浄化槽 作業日数(日)	し尿・浄化槽 収集量(Kℓ)	1日平均収集量 (Kℓ)	処 理 施 設 (Kℓ)
平成19年度	224	558.7	2.5	558.7
20	225	449.2	2.0	449.2
21	212	442.6	2.1	442.6
22	219	408.4	1.9	408.4
23	148	335.8	2.3	335.8

資料:環境部ごみ対策課

グラフNO. 8 月別ごみ処理量(平成23年度)

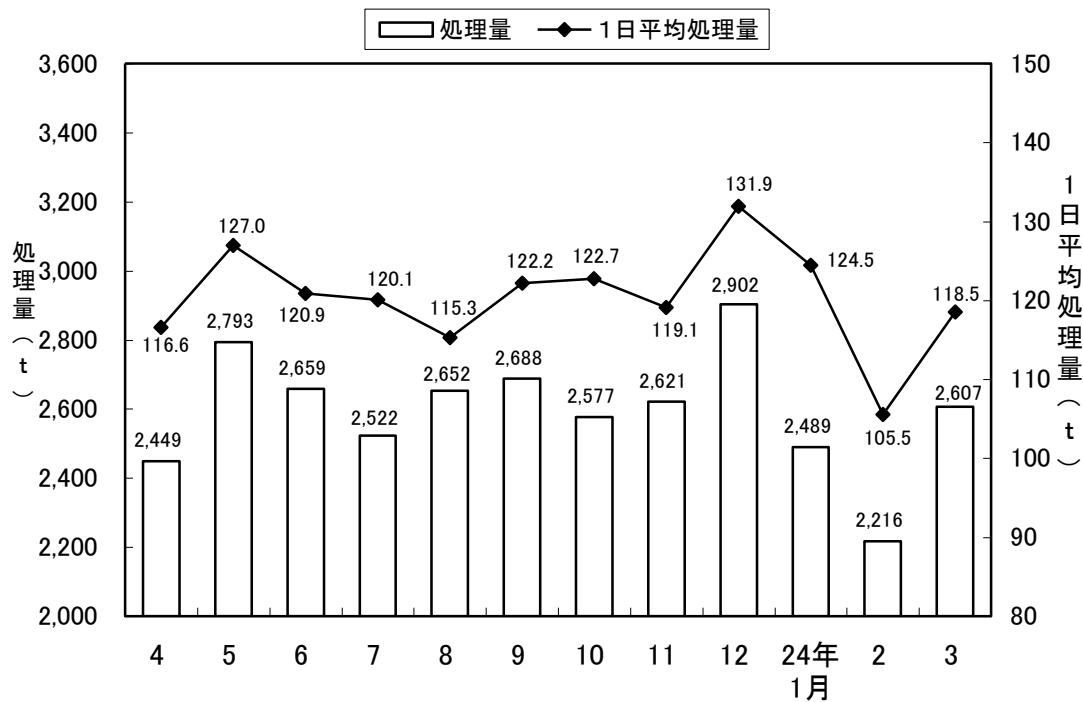

資料:環境部ごみ対策課

3 公害の苦情受付件数

年度	総数	大気	水質	土壌	騒音	振動	地盤沈下	悪臭	その他
平成19年度	62	37	-	-	19	-	-	6	-
20	105	34	1	-	40	3	-	10	17
21	31	14	-	-	16	1	-	-	-
22	16	12	-	-	4	-	-	-	-
23	24	24	-	-	-	-	-	-	-

資料：環境部環境計画課

4 光化学スモッグ注意報発令回数(多摩中部地区)

年度	総数	4月	5月	6月	7月	8月	9月	10月	11月	12月	1月	2月	3月
平成19年度	11	-	2	1	2	6	-	-	-	-	-	-	-
20	8	-	1	1	3	2	1	-	-	-	-	-	-
21	4	-	1	1	1	1	-	-	-	-	-	-	-
22	12	-	-	-	6	4	2	-	-	-	-	-	-
23	2	-	-	1	-	2	-	-	-	-	-	-	-

(注)光化学スモッグ警報はありません。

資料：環境部環境計画課

IV 教育・文化

グラフNO. 9

公立小・中・高等学校の児童・生徒数の推移

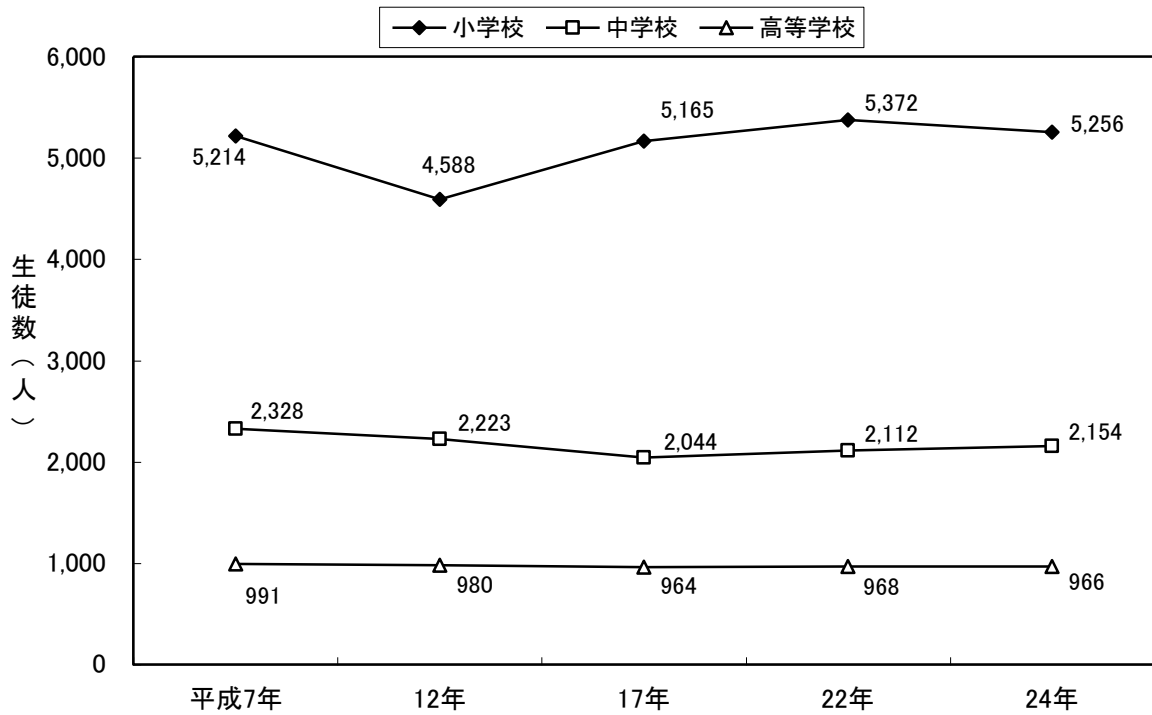

資料：教育委員会

1) 学校教育

1 市内学校数

(平成24年5月1日現在)

区分	総数	小学校	中学校	高等学校	大学	幼稚園	専修学校	各種学校
総数	29	11	6	2	1	6	3	-
都立	1	-	-	1	-	-	-	-
市立	15	10	5	-	-	-	-	-
私立	13	1	1	1	1	6	3	-

(注) 専修学校のうち、1校は休校中です。

資料: 学校基本調査報告

2 小学校児童数及び教員数

(各年5月1日現在)

年度・学校名	学校数	学級数	児童数			教員数			1学級 当たりの 児童数	教員1人 当たりの 児童数
			総数	男	女	総数	男	女		
市立										
平成20年度	10	168	5,293	2,768	2,525	236	92	144	32	22
21	10	167	5,313	2,763	2,550	245	91	154	32	22
22	10	168	5,372	2,772	2,600	249	91	158	32	22
23	10	170	5,315	2,698	2,617	265	96	169	31	20
24	10	175	5,256	2,696	2,560	277	104	173	30	19
私立										
平成20年度	1	18	644	413	231	27	16	11	36	24
21	1	18	643	408	235	27	17	10	36	24
22	1	18	643	400	243	28	18	10	36	23
23	1	18	640	393	247	27	19	8	36	24
24	1	18	642	388	254	29	20	9	36	22
合計										
平成24年度	11	193	5,898	3,084	2,814	306	124	182	31	19
市立										
第一小学校		12	327	175	152	25	11	14	27	13
二		26	750	396	354	39	13	26	29	19
三		22	762	412	350	33	8	25	35	23
四		27	779	404	375	39	16	23	29	20
五		17	513	240	273	30	14	16	30	17
六		20	661	336	325	28	10	18	33	24
七		14	338	173	165	22	8	14	24	15
八		12	362	192	170	20	10	10	30	18
九		13	413	207	206	21	8	13	32	20
十		12	351	161	190	20	6	14	29	18
私立										
早稲田実業学校初等部		18	642	388	254	29	20	9	36	22

(注) 教員数は校長、教頭、養護教諭、指導主事を含む。

資料: 教育委員会, 学校基本調査報告

3 市立小中学校施設の状況

(各年5月1日現在) (単位:㎡)

年度・学校名	敷地	校舎の構造別				屋外運動場	体育館	プール
		総数	鉄筋コンクリート造	木造	鉄骨造・その他			
平成20年度	192,622	71,357	70,219	139	999	96,364	12,733	15
21	192,622	71,357	70,219	139	999	96,364	12,733	15
22	192,622	71,357	70,219	139	999	96,364	12,733	15
23	192,622	71,123	70,219	139	765	96,364	12,733	15
24	192,622	71,123	70,219	139	765	96,364	12,733	15
小学校計	118,146	45,501	44,733	67	701	60,239	7,248	10
第一小学校	11,737	4,666	4,586	26	54	6,880	659	1
二	12,843	5,156	5,151	-	5	8,266	819	1
三	11,112	4,315	4,252	19	44	4,387	665	1
四	13,000	7,734	7,734	-	-	4,957	1,250	1
五	12,288	4,524	4,497	2	25	6,825	616	1
六	11,940	4,264	4,087	20	157	5,483	608	1
七	9,293	4,102	4,039	-	63	6,207	721	1
八	10,604	3,810	3,744	-	66	5,481	623	1
九	12,688	3,654	3,620	-	34	4,555	618	1
十	12,641	3,276	3,023	-	253	7,198	669	1
中学校計	74,476	25,622	25,486	72	64	36,125	5,485	5
第一中学校	17,307	5,474	5,438	-	36	7,334	1,115	1
二	13,040	5,209	5,182	9	18	7,254	1,311	1
三	15,547	5,145	5,077	63	5	8,641	900	1
四	12,672	4,540	4,535	-	5	5,877	1,035	1
五	15,910	5,254	5,254	-	-	7,019	1,124	1

(注)プールの単位は設置数

資料:教育委員会

4 中学校生徒数及び教員数

(各年5月1日現在)

年度・学校名	学校数	学級数	生徒数			教員数			1学級 当たりの 生徒数	教員1人 当たりの 生徒数
			総数	男	女	総数	男	女		
市立										
平成20年度	5	65	2,145	1,152	993	126	78	48	33	17
21	5	64	2,177	1,170	1,007	122	74	48	34	18
22	5	64	2,112	1,155	957	122	75	47	33	17
23	5	63	2,089	1,167	922	125	73	52	33	17
24	5	65	2,154	1,168	986	133	79	54	33	16
私立										
平成20年度	1	15	680	438	242	25	20	5	45	27
21	1	16	714	464	250	24	17	7	45	30
22	1	16	717	472	245	25	20	5	45	29
23	1	16	718	466	252	24	21	3	45	30
24	1	16	702	462	240	22	19	3	44	32
合計										
平成24年度	6	81	2,856	1,630	1,226	155	98	57	35	18
市立										
第一中学校		16	586	308	278	31	17	14	37	19
二		12	351	193	158	25	18	7	29	14
三		13	381	203	178	24	17	7	29	16
四		11	387	224	163	23	13	10	35	17
五		13	449	240	209	30	14	16	35	15
私立										
早稲田実業学校中等部		16	702	462	240	22	19	3	44	32

(注)教員は、校長、教頭、教諭、助教諭、
養護教諭、養護助教諭、講師を含む。

資料:教育委員会、学校基本調査報告

5 中学校卒業後の男女別進路状況

(各年5月1日現在)

年度	卒業生数(人)			進学率(%)			就職率(%)		
	総数	男	女	総数	男	女	総数	男	女
平成19年度	927	523	404	98.5	99.4	97.3	0.2	-	0.5
20	917	522	395	99.0	99.2	98.7	0.1	-	0.3
21	988	541	447	98.4	98.7	98.0	-	-	-
22	955	546	409	98.8	99.1	98.5	0.1	-	0.2
23	974	560	414	99.0	98.9	99.0	0.1	-	0.2

(注)私立中学校(早稲田実業学校中等部)を含む。

資料:学校基本調査報告

6 高等学校生徒の体位状況

(平成24年度)

学 年	身 長 (cm)		体 重 (kg)		座 高 (cm)	
	男	女	男	女	男	女
第1学年	167.8	157.3	57.0	49.5	90.0	85.5
2	168.4	161.2	56.5	51.7	90.0	87.4
3	167.6	160.6	59.4	53.6	91.1	87.5

資料:都立国分寺高等学校

7 高等学校生徒数及び教員数

(各年5月1日現在)

年 度	生 徒 数		教 員 数						
	総 数	全日制	本 務 者			兼 務 者			
			総 数	男	女	総 数	男	女	
都立国分寺高等学校									
平成20年度	965	965	61	43	18	7	5	2	
21	966	966	60	40	20	8	7	1	
22	968	968	62	42	20	12	8	4	
23	964	964	61	42	19	10	5	5	
24	966	966	61	39	22	10	6	4	
私立早稲田実業学校高等部									
平成20年度	1,192	1,192	46	39	7	29	18	11	
21	1,211	1,211	47	39	8	33	18	15	
22	1,195	1,195	45	35	10	31	18	13	
23	1,181	1,181	46	34	12	36	23	13	
24	1,166	1,166	50	38	12	37	23	14	

(注) 定時制は設置されていない。

資料:学校基本調査報告

8 高等学校卒業後の男女別進路状況

(各年5月1日)

年 度	卒 業 者 数 (人)			進 学 率 (%)			就 職 率 (%)		
	総 数	男	女	総 数	男	女	総 数	男	女
平成19年度	317	177	140	78	74	83	0.3	0.6	-
20	315	169	146	80	74	87	-	-	-
21	316	157	159	80	71	87	0.9	0.6	1.4
22	320	181	139	78	70	90	-	-	-
23	313	168	145	74	67	82	-	-	-

資料:都立国分寺高等学校

9 私立幼稚園の在園児数及び教員数

(各年5月1日現在)

年次	園数	学級数	園児 総数	3歳児			4歳児			5歳児			教員数 (本務者)
				総数	男	女	総数	男	女	総数	男	女	
平成20年	6	45	1,270	387	185	202	418	189	229	465	229	236	60
21	6	47	1,227	377	197	180	417	211	206	433	193	240	62
22	6	46	1,153	346	169	177	397	208	189	410	207	203	60
23	6	41	1,084	324	169	155	363	182	181	397	208	189	60
24	6	43	1,046	319	148	171	352	180	172	375	190	185	58

資料:学校基本調査報告

2)社会教育

1 公民館利用状況

館名	区分	平成19年度	平成20年度	平成21年度	平成22年度	平成23年度
本多公民館	開館日数	336	337	249	338	333
	利用件数	11,948	24,076	13,647	11,276	11,078
	利用者数	203,206	192,855	148,521	187,647	177,333
恋ヶ窪公民館	開館日数	330	331	264	332	330
	利用件数	3,260	3,276	2,825	3,246	3,440
	利用者数	36,416	38,210	29,379	35,251	35,524
光公民館	開館日数	331	331	297	335	330
	利用件数	6,152	6,048	5,608	5,800	5,760
	利用者数	70,321	72,111	62,704	67,072	57,185
もともち公民館	開館日数	331	331	226	335	330
	利用件数	2,848	2,819	1,944	2,362	2,203
	利用者数	33,722	33,829	22,403	28,025	28,783
並木公民館	開館日数	332	331	330	335	330
	利用件数	3,604	3,524	4,025	3,578	3,617
	利用者数	63,481	56,179	65,742	55,221	55,514

(注)本多公民館は平成21年7月から9月まで空調工事のため休館しました。

資料:各公民館

恋ヶ窪公民館は平成21年12月8日から平成22年2月22日まで耐震補強及び大規模改修工事のため休館しました。

光公民館ホールは平成21年12月10日から平成23年1月20日まで耐震補強工事のため休館しました。

もともち公民館は平成21年12月から平成22年3月まで耐震補強工事のため休館しました。

全館で平成23年3月12日から4月まで東日本大震災後の計画停電・節電に伴い臨時休館・夜間休館をしました。

2 図書館利用状況

館名	区分	平成19年度	平成20年度	平成21年度	平成22年度	平成23年度
本多図書館	開館日数	308	306	254	304	301
	蔵書数	133,697	135,647	138,716	142,167	142,860
	CD所蔵タイトル数	3,259	3,357	3,398	3,422	3,491
	利用冊数	267,711	288,204	294,977	326,577	320,163
	CD利用タイトル数	18,716	17,371	15,534	16,031	14,057
本多図書館 駅前分館	開館日数	308	306	307	307	309
	蔵書数	3,493	4,348	4,764	5,036	5,490
	CD所蔵タイトル数	-	-	-	-	20,934
	利用冊数	2,964	6,252	26,500	19,627	19,844
	CD利用タイトル数	55	259	1,084	724	730
恋ヶ窪図書館	開館日数	308	306	247	304	301
	蔵書数	109,872	109,334	110,421	113,386	112,351
	CD所蔵タイトル数	530	569	591	613	685
	利用冊数	215,382	230,161	212,627	225,108	205,516
	CD利用タイトル数	3,127	3,451	3,440	4,700	3,791
光図書館	開館日数	308	306	220	304	300
	蔵書数	136,193	137,528	138,171	141,927	145,192
	CD所蔵タイトル数	490	528	550	565	644
	利用冊数	187,166	194,660	137,224	196,840	194,860
	CD利用タイトル数	2,726	3,214	2,534	3,680	3,589
もとまち図書館	開館日数	308	306	235	304	301
	蔵書数	98,328	99,304	100,523	102,909	101,839
	CD所蔵タイトル数	509	587	611	626	697
	利用冊数	152,235	154,575	122,307	142,133	137,523
	CD利用タイトル数	1,929	2,135	2,041	2,405	2,208
並木図書館	開館日数	308	306	301	304	301
	蔵書数	89,968	91,666	94,897	96,877	97,572
	CD所蔵タイトル数	3,215	3,262	3,301	3,324	3,372
	利用冊数	173,970	180,402	239,817	195,825	176,645
	CD利用タイトル数	11,761	10,751	12,888	10,187	8,068

(注)本多図書館駅前分館は、平成19年2月20日開館。平成19年6月1日貸出開始。

資料：各図書館

平成21年度は、各館工事のため長期休館しました。詳細は以下のとおりです。

- 空調設備改修工事 本多図書館 平成21年9月1日から平成21年10月31日まで
- 耐震補強工事 恋ヶ窪図書館 平成21年12月7日から平成22年2月22日まで
- 光図書館 平成21年11月30日から平成22年3月31日まで
- もとまち図書館 平成21年12月14日から平成22年3月15日まで
- 屋上防水・床改修工事 並木図書館 平成21年11月23日から平成21年11月30日まで

平成23年度は、東日本大震災による節電のため、7月から9月にかけて、各図書館(駅前分館を除く)で5~6日間臨時休館しました。また、本多図書館の夜間開館を4月は休止しました。

3 体育施設利用状況(平成23年度)

施設名	個人	団体		開館日数(日)
		件数	人員	
スポーツセンター	36,727	3,352	65,438	344
第1体育室	5,221	2,194	42,190	344
第2体育室	-	1,158	23,248	344
フィットネスルーム	31,506	-	-	344
ひかりスポーツセンター	22,554	2,368	59,848	330
第1体育室	1,067	1,162	36,756	330
第2体育室	-	1,206	23,092	330
フィットネスルーム	21,487	-	-	330
けやき運動場	2,679	815	17,406	334
室内プール	63,958	834	43,322	345
戸倉野球場	1,307	782	20,134	359
テニスコート(6面)	21,752	3,241	20,286	359
本多武道館		999	25,943	348
ゲートボール(6面)				359

資料: 教育部社会教育・スポーツ振興課

3)生活文化施設

1 いずみホール利用状況(平成24年)

施設名	利用件数(件)	利用率(%)	開館日数(日)
Aホール	822	93.2%	314
Bホール	874	97.9%	330
練習室	938	98.5%	332
会議室(旧視聴覚室)	847	97.9%	330
和室(旧会議室)	748	93.2%	314

資料: 市民生活部文化のまちづくり課

2 Lホール・地域センター利用状況(平成24年)

施設名	利用者		開館日数(日)
	件数	人員	
Lホール	683	39,316	364
内藤地域センター	1,441	12,781	304
西町地域センター	1,690	17,593	239
北町地域センター	897	8,154	306
北の原地域センター	1,197	10,203	304
本町・南町地域センター	2,268	18,907	304
もとまち地域センター	1,430	16,387	306
多喜窪公会堂	708	9,136	333

資料: 市民生活部文化のまちづくり課, 協働コミュニティ課

V 都市施設

グラフNO.10

幅員別，改良・未改良別道路延長割合（市道）

（平成24年4月1日現在）

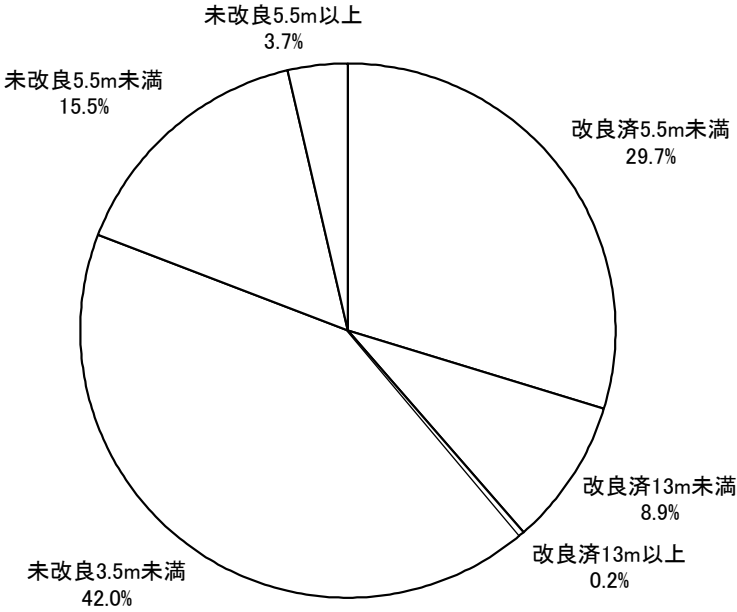

資料：都市建設部財産管理課

1)住宅・家屋

住宅・土地統計調査(1表から8表まで)

住宅・土地統計調査は、住宅及び世帯の居住状況の実態を把握し、その現状と推移を明らかにするために、昭和23年以来5年ごとに実施されている指定統計です(平成19年の統計法改正後は基幹統計調査)。

この調査は、平成17年国勢調査区を抽出単位として、層別地域抽出法で抽出した調査区内の全世帯を調査する標本調査です。(調査日は平成20年10月1日)

※ 集計結果は標本調査による推計値であり、結果数値は標本誤差が含まれているため、個々の合計は必ずしも総数とは一致しません。

1 地域別住宅数及び住宅以外の建物数

地域	住 宅 数								人が居住する住宅以外の建物数
	総数	居住世帯あり			居住世帯なし				
		総数	同居世帯なし	同居世帯あり	総数	一時現住者のみ	空き家	建築中	
特別区部	4,801,080	4,177,680	4,156,920	20,760	623,400	73,760	544,760	4,880	2,450
市部	1,941,650	1,729,930	1,711,390	18,540	211,720	9,500	200,200	2,020	1,580
	0								
八王子市	260,340	231,300	229,180	2,120	29,040	970	27,960	100	210
立川市	85,970	76,050	75,470	580	9,920	670	8,780	470	160
武蔵野市	76,380	68,570	68,080	500	7,810	890	6,820	100	70
三鷹市	96,100	83,720	82,650	1,070	12,380	440	11,920	20	20
青梅市	58,570	52,260	52,080	180	6,310	90	6,160	60	180
府中市	120,450	106,990	105,720	1,270	13,460	200	13,190	70	70
昭島市	51,170	45,870	45,530	340	5,300	340	4,820	130	20
調布市	115,750	102,640	101,440	1,200	13,110	980	12,010	110	130
町田市	187,500	170,170	167,740	2,430	17,330	1,000	16,120	210	40
小金井市	58,750	52,910	52,290	620	5,840	10	5,820	10	70
小平市	86,760	76,420	74,980	1,440	10,340	160	10,070	110	80
日野市	87,720	77,210	76,050	1,160	10,510	290	10,170	50	90
東村山市	68,970	61,460	60,510	950	7,510	350	7,150	10	30
国分寺市	63,700	56,990	56,360	630	6,710	570	6,080	60	40
国立市	38,850	33,750	33,480	270	5,100	110	4,950	40	30
福生市	30,540	26,090	25,710	370	4,450	40	4,400	10	40
狛江市	42,890	38,280	38,070	210	4,610	440	4,160	10	30
東大和市	35,920	31,630	31,400	230	4,290	400	3,840	60	20
清瀬市	34,620	31,170	31,070	100	3,450	110	3,330	10	50
東久留米市	54,280	48,230	47,590	640	6,050	140	5,810	100	-
武蔵村山市	31,990	27,830	27,610	220	4,160	160	3,900	100	30
多摩市	71,780	66,110	65,930	180	5,670	290	5,370	10	20
稲城市	34,170	31,390	31,130	260	2,780	20	2,760	-	50
羽村市	25,390	22,430	22,300	140	2,960	150	2,800	20	30
あきる野市	30,810	27,310	27,110	200	3,500	210	3,220	80	20
西東京市	92,270	83,140	81,910	1,230	9,130	470	8,590	70	50

資料:平成20年住宅・土地統計調査

2 建設時期別住宅数

住宅の種類・構造	総数	昭和35年 以前	昭和36年 ～ 昭和45年	昭和46年 ～ 昭和55年	昭和56年 ～ 平成2年	平成3年 ～ 平成7年	平成8年 ～ 平成12年	平成13年 ～ 平成17年	平成18年 ～ 平成20年9月
住宅総数 (その1 住宅の種類)	56,990	1,030	3,450	6,380	12,430	6,860	9,500	8,000	2,550
専用住宅	56,430	1,010	3,250	6,270	12,320	6,860	9,500	7,920	2,550
店舗その他の併用住宅	560	20	200	110	110	-	-	80	-
(その2 構造)									
木造	6,620	410	1,180	1,400	1,250	300	530	390	150
防火木造	22,680	620	1,360	3,180	4,180	2,730	3,290	3,110	1,630
鉄筋・鉄骨コンクリート造	22,350	-	790	1,320	5,930	3,250	4,330	4,090	740
鉄骨造	5,200	-	110	460	1,070	570	1,270	410	10
その他	120	-	-	20	-	-	80	-	20

資料:平成20年住宅・土地統計調査

3 住宅の種類・所有関係別住宅数及び居住室数等

住宅の種類・所有の関係	住宅数	世帯数	世帯人員	1住宅 当たり 居住室数	1住宅当 たり居住 室の畳数	1住宅当 たり延べ 面積(m ²)	1人当 たり居室 の畳数	1室当 たり 人員
住宅総数	56,990	57,680	118,400	3.54	24.80	66.23	11.88	0.59
持ち家	27,500	28,100	72,070	4.97	36.04	98.44	13.75	0.53
借家	27,510	27,590	42,710	2.10	13.56	34.03	8.73	0.74
専用住宅	56,430	57,080	116,960	3.52	24.70	65.73	11.86	0.59
店舗その他の併用住宅	560	600	1,440	4.89	34.37	116.26	13.52	0.52

資料:平成20年住宅・土地統計調査

4 収入階級別住宅数等

世帯の収入階級	総数	主 世 帯							同居世帯・住宅以外の建物に居住する世帯
		総数	持ち家	借 家					
				総数	公営の借家	公団・公社の借家	民営借家	給与住宅	
総数	57,370	56,990	27,500	27,510	1,300	1,400	22,120	2,690	380
200万円未満	7,390	7,390	1,450	5,940	380	-	5,510	50	-
200～300	6,140	6,120	2,670	3,450	300	60	2,920	170	20
300～400	7,540	7,520	3,200	4,320	280	190	3,380	480	20
400～500	4,920	4,910	2,650	2,260	80	200	1,730	260	10
500～700	8,250	8,100	4,780	3,320	190	220	2,120	800	150
700～1,000	8,500	8,420	6,410	2,020	40	430	1,320	220	80
1,000～1,500	4,200	4,120	3,450	670	-	130	380	150	80
1,500万円以上	1,620	1,620	1,360	270	-	-	220	40	-

資料：平成20年住宅・土地統計調査

5 1か月当たり家賃・間代別借家数

住宅の種類	総数	1 か 月 当 たり 家 賃 ・ 間 代										
		50円未満	50 ～ 10,000	10,000 ～ 20,000	20,000 ～ 40,000	40,000 ～ 60,000	60,000 ～ 80,000	80,000 ～ 100,000	100,000 ～ 150,000	150,000 ～ 200,000	200,000円以上	不詳
総数	27,510	340	800	780	1,830	7,150	7,040	3,970	3,770	650	160	1,020
専用住宅	27,400	340	800	780	1,790	7,110	7,010	3,970	3,770	650	160	1,020
店舗その他の併用住宅 (特掲)	110	-	-	-	40	40	20	-	-	-	-	-
住宅に同居する普通世帯数	100	20	-	-	-	20	-	-	-	-	-	70

資料：平成20年住宅・土地統計調査

6 耐震改修工事の状況

住宅の耐震診断の有無	総数	耐震改修工事をした						耐震改修工事をしていない
		総数	壁の新設・補強	筋かいの設置	基礎の補強	金具による補強	その他	
持ち家総数	27,500	1,140	490	420	490	590	120	26,360
耐震診断をしたことがある	4,790	630	300	200	340	300	80	4,160
耐震性が確保されていた	4,020	300	140	110	160	110	40	3,730
耐震性が確保されていなかった	760	330	160	90	180	190	40	430
耐震診断をしたことはない	22,710	510	190	220	150	290	40	22,200

資料:平成20年住宅・土地統計調査

7 住宅の所有の関係, 通勤時間別家計を主に支える者が雇用者である普通世帯数

住宅の所有の関係	総数	14分以下	15~29	30~59	60~89	90~119	120分以上	不詳	平均通勤時間(分)
家計を主に支える者が雇用者である普通世帯総数	25,230	2,190	3,240	7,410	9,550	1,230	190	1,180	56.5
持ち家	12,090	510	1,290	3,220	5,840	870	150	60	63.6
持ち家以外	13,150	1,680	1,950	4,190	3,720	360	40	1,110	48.2
家計を主に支える者が商工・その他の業種である普通世帯総数	4,400	420	420	600	540	270	10	180	5.8
持ち家	3,080	280	310	410	380	130	-	150	1.6
持ち家以外	1,320	140	110	190	170	150	10	3	14.2

資料:平成20年住宅・土地統計調査

8 住宅の購入・新築・建て替え等(7区分)別持ち家数

地域	総数	新築の住宅を購入			中古住宅 を購入	新築 (建て替え を除く)	建て替え	相続・贈与	その他
		総数	公団・公社 など	民間					
八王子市	126,710	45,540	6,890	38,650	17,490	32,360	22,080	5,280	3,960
立川市	35,300	14,480	760	13,720	5,370	6,160	6,700	1,690	900
武蔵野市	27,450	7,380	40	7,340	5,680	4,580	6,910	2,020	880
三鷹市	34,460	12,110	40	12,070	5,340	6,860	7,460	1,800	890
青梅市	35,690	10,270	250	10,020	4,970	9,790	6,490	2,130	2,040
府中市	50,640	19,910	1,600	18,310	8,570	10,220	8,390	2,190	1,360
昭島市	22,310	8,820	1,340	7,480	2,790	4,770	3,980	1,210	740
調布市	39,970	14,210	640	13,570	8,360	7,610	7,240	1,450	1,100
町田市	91,680	31,780	1,850	29,930	13,460	26,710	14,570	2,780	2,380
小金井市	23,510	8,430	50	8,380	3,710	5,120	4,300	1,020	930
小平市	38,550	16,740	450	16,290	5,220	7,760	6,870	1,230	730
日野市	39,100	15,320	650	14,670	5,080	10,230	6,930	1,240	300
東村山市	32,790	11,860	560	11,300	6,170	6,730	5,830	1,180	1,020
国分寺市	27,490	9,520	920	8,600	4,390	5,570	5,880	1,470	660
国立市	13,760	4,930	50	4,880	1,780	3,200	2,750	610	490
福生市	11,610	3,450	20	3,430	2,230	2,810	2,030	490	600
狛江市	16,770	4,760	400	4,360	4,090	3,430	3,630	670	190
東大和市	18,360	6,680	660	6,020	2,520	4,780	3,180	640	560
清瀬市	15,130	6,340	760	5,580	2,080	3,210	2,520	480	500
東久留米市	24,550	10,000	430	9,570	4,690	4,470	3,680	1,080	630
武蔵村山市	12,730	4,380	360	4,020	1,640	3,680	2,120	460	450
多摩市	31,250	13,160	5,190	7,970	9,110	5,590	2,220	580	590
稲城市	16,260	8,200	1,380	6,820	2,610	3,140	1,510	480	320
羽村市	13,010	4,860	40	4,820	1,510	3,660	2,190	350	440
あきる野市	20,340	3,870	170	3,700	1,500	7,820	5,170	1,190	790
西東京市	39,800	15,700	410	15,290	6,660	7,130	7,600	1,460	1,250

資料:平成20年住宅・土地統計調査

9 家屋課

年次	総数		課税対象			
			総数		木造	
	棟数	床面積(㎡)	棟数	床面積(㎡)	棟数	床面積(㎡)
平成20年	29,483	4,921,422	29,165	4,713,954	22,273	2,380,035
21	29,774	4,968,882	29,448	4,756,481	22,460	2,398,928
22	30,040	5,002,437	29,712	4,788,431	22,654	2,418,809
23	30,266	5,028,354	29,800	4,812,865	23,335	2,422,130
24	30,566	5,080,008	30,097	4,863,437	23,567	2,446,405

10 木造家屋

年次	総数		一般住宅用		店舗	
	棟数	床面積(㎡)	棟数	床面積(㎡)	棟数	床面積(㎡)
平成20年	22,273	2,380,035	21,922	2,351,369	197	16,971
21	22,460	2,398,928	22,109	2,370,549	194	16,677
22	22,654	2,418,809	22,311	2,390,771	191	16,655
23	23,335	2,422,130	22,982	2,394,307	187	16,289
24	23,567	2,446,405	23,217	2,418,680	184	16,067

11 非木造家屋(課税対象家屋)

(各年1月1日現在)

年次	総数		住宅・アパート		その他	
	棟数	床面積(㎡)	棟数	床面積(㎡)	棟数	床面積(㎡)
平成20年	6,892	2,333,919	4,490	1,589,388	2,402	744,531
21	6,988	2,357,553	4,573	1,611,679	2,415	745,874
22	7,058	2,369,622	4,645	1,629,863	2,413	739,759
23	6,465	2,390,735	4,638	1,643,812	1,827	746,923
24	6,530	2,417,032	4,703	1,669,365	1,827	747,667

資料:総務部課税課

税 対 象

(各年1月1日現在)

家 屋		非 課 税 家 屋		免 税 点 以 下 の 家 屋	
非 木 造		棟 数	床 面 積 (㎡)	棟 数	床 面 積 (㎡)
棟 数	床 面 積 (㎡)	棟 数	床 面 積 (㎡)	棟 数	床 面 積 (㎡)
6,892	2,333,919	168	202,518	150	4,950
6,988	2,357,553	175	207,600	151	4,801
7,058	2,369,622	177	209,234	151	4,772
6,465	2,390,735	290	211,009	176	4,480
6,530	2,417,032	296	212,469	173	4,102

資料:総務部課税課

(課税対象家屋)

(各年1月1日現在)

工 場 ・ 倉 庫		そ の 他	
棟 数	床 面 積 (㎡)	棟 数	床 面 積 (㎡)
119	8,887	35	2,808
122	8,743	37	2,959
119	8,536	33	2,847
130	8,625	36	2,909
131	8,696	35	2,962

資料:総務部課税課

グラフNO. 11

木造・非木造別、用途別家屋床面積割合

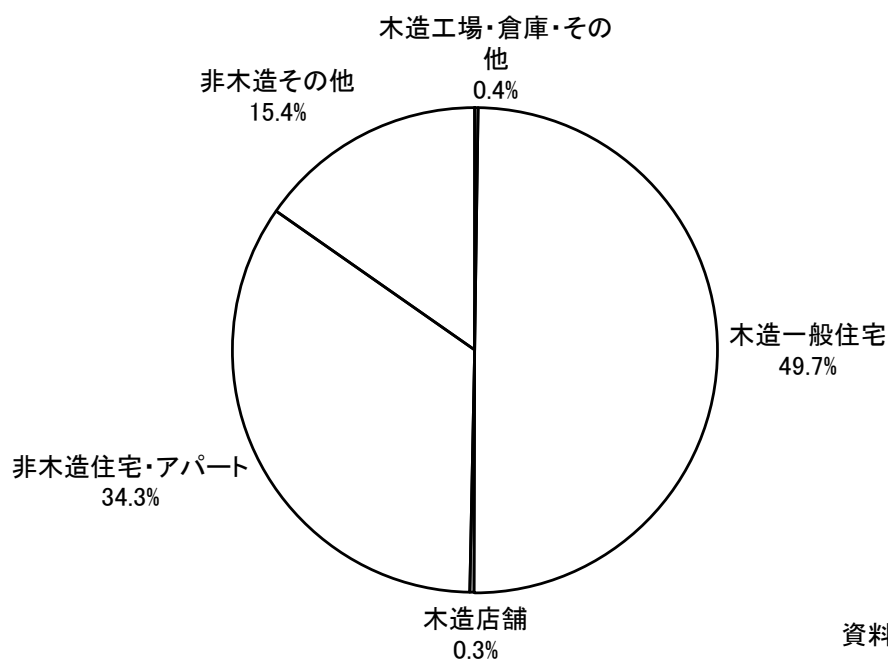

資料:総務部課税課

12 都営・区市町村

年次	総数	都営住宅		
		公営住宅	改良住宅 (耐火)	その他
平成18年	2,988	1,687	-	3
19	2,988	1,687	-	3
20	2,988	1,687	-	3

年次	総数	都営住宅	福祉住宅等	都民住宅	
				都施行	その他
21	3,052	1,687	-	3	486
22	3,052	1,687	-	3	486

(注) 区市町村住宅の内訳は、「公営:公営住宅, 借上公営住宅」, 「その他:特定公共賃貸住宅, 特定優良

13 新築等着

年次	総床面積 (㎡)	新設									
		総数		持家		貸家		給与住宅		分譲住宅	
		戸数	総床面積 (㎡)	戸数	総床面積 (㎡)	戸数	総床面積 (㎡)	戸数	総床面積 (㎡)	戸数	総床面積 (㎡)
平成18年	80,189	1,155	80,010	214	23,503	492	17,654	-	-	449	38,853
19	70,938	969	70,718	201	22,555	369	14,602	-	-	399	33,561
20	65,855	964	65,509	225	26,208	470	14,913	1	225	268	24,163
21	100,383	1,106	99,769	238	25,778	153	6,145	-	-	715	67,846
22	76,539	941	74,854	243	27,860	267	9,936	1	98	430	36,960

14 構造別着

年次	総数		木造		鉄骨鉄筋コンクリート造	
	棟数	床面積(㎡)	棟数	床面積(㎡)	棟数	床面積(㎡)
平成18年	575	94,135	474	47,877	-	-
19	529	79,771	443	47,407	1	286
20	487	76,892	393	41,108	1	3,063
21	470	114,051	369	38,254	1	694
22	501	102,803	367	39,013	1	8,532

等賃貸住宅管理戸数

区市町村営住宅			東京都 住宅供給 公社住宅 (耐火)	(独)都市 再生機構 (耐火)
公営住宅	改良住宅 (耐火)	その他		
20	-	13	422	843
20	-	13	422	843
20	-	13	422	843

区市町村営住宅		高優賃		公社一般 賃貸住宅	都市機構 賃貸住宅
公営	その他	都施行	その他		
20	13	-	-	-	843
20	13	-	-	-	843

賃貸住宅, 改良住宅, 区市町村単独住宅」

資料:東京都統計年鑑

工 住 宅 数

そ の 他									
総 数		持 家		賃 家		給 与 住 宅		分 譲 住 宅	
戸 数	総床面積 (㎡)	戸 数	総床面積 (㎡)	戸 数	総床面積 (㎡)	戸 数	総床面積 (㎡)	戸 数	総床面積 (㎡)
9	179	3	77	3	43	3	59	-	-
7	220	1	24	2	42	4	154	-	-
9	346	5	262	4	84	-	-	-	-
11	614	8	570	2	33	1	11	-	-
20	1,685	8	620	4	110	8	955	-	-

資料:東京都統計年鑑

工 建 築 物 数

鉄筋コンクリート造		鉄 骨 造		コンクリートブロック造		そ の 他	
棟 数	床面積(㎡)	棟 数	床面積(㎡)	棟 数	床面積(㎡)	棟 数	床面積(㎡)
24	23,314	77	22,944	-	-	-	-
19	17,951	65	14,097	-	-	1	30
16	15,690	76	17,020	1	11	-	-
13	60,233	84	14,818	-	-	3	52
12	30,789	118	24,414	-	-	3	55

資料:東京都統計年鑑

2) 道路・橋

1 幅員別道路延長及び面積(市道)

○改良済

(各年4月1日現在)

年次	総数		5.5m未満		13m未満		13m以上	
	延長(m)	面積(m ²)	延長(m)	面積(m ²)	延長(m)	面積(m ²)	延長(m)	面積(m ²)
平成20年	86,824	567,962	66,478	356,126	19,848	200,660	498	11,176
21	87,152	571,810	66,662	357,549	20,039	204,033	451	10,228
22	87,498	574,638	66,932	359,163	20,115	205,247	451	10,228
23	87,577	575,390	66,995	359,440	20,131	205,722	451	10,228
24	88,031	578,618	67,394	362,228	20,186	206,163	451	10,228

○未改良

年次	総数		3.5m未満		5.5m未満		5.5m以上	
	延長(m)	面積(m ²)	延長(m)	面積(m ²)	延長(m)	面積(m ²)	延長(m)	面積(m ²)
平成20年	140,719	548,254	97,393	285,023	34,786	189,099	8,540	74,132
21	140,116	546,894	96,661	284,071	35,112	190,840	8,343	71,983
22	139,949	547,094	96,461	284,034	35,137	190,981	8,351	72,079
23	139,870	550,767	96,317	284,182	35,199	191,958	8,354	74,627
24	139,219	549,944	95,501	282,505	35,305	192,354	8,412	75,085

資料:都市建設部財産管理課

2 種類別道路延長及び面積(市道・都道)

(各年4月1日現在)

年次	総数		主要地方道		一般都道		市道	
	延長(m)	面積(m ²)	延長(m)	面積(m ²)	延長(m)	面積(m ²)	延長(m)	面積(m ²)
平成20年	240,920	1,276,867	5,207	70,078	8,170	90,573	227,543	1,116,216
21	240,647	1,280,500	5,209	71,223	8,170	90,573	227,268	1,118,704
22	240,826	1,283,528	5,209	71,223	8,170	90,573	227,447	1,121,732
23	240,827	1,288,221	5,209	71,223	8,171	90,841	227,447	1,126,157
24	240,630	1,292,909	5,210	72,145	8,171	92,202	227,249	1,128,562

資料:都市建設部財産管理課

3 道路の舗装状況(市道)

(各年4月1日現在)

年次	総数		コンクリート		中級アスファルト		簡易舗装		砂利道	
	延長(m)	面積(m ²)	延長(m)	面積(m ²)	延長(m)	面積(m ²)	延長(m)	面積(m ²)	延長(m)	面積(m ²)
平成20年	227,543	1,116,216	98	1,084	203,067	976,826	1,651	85,516	22,727	52,790
21	227,268	1,118,704	98	1,084	203,486	981,294	1,516	84,615	22,168	51,711
22	227,445	1,121,731	98	1,083	203,752	983,732	1,516	85,410	22,079	51,506
23	227,447	1,121,158	98	1,084	203,784	984,894	1,633	86,649	21,932	48,531
24	227,249	1,123,565	98	1,083	204,157	987,889	1,635	87,098	21,358	47,494

資料:都市建設部財産管理課

4 橋数及び橋延長

(各年4月1日現在)

年次	橋数(箇所)			橋延長(m)		
	10m未満	30m未満	30m以上	10m未満	30m未満	30m以上
平成20年	9	3	6	49.5	48.4	223.9
21	11	3	5	62.1	59.5	175.9
22	9	3	6	49.5	48.4	223.9
23	10	3	6	55.2	48.4	223.9
24	10	3	6	55.2	48.4	223.9

資料:都市建設部財産管理課

3)ガス・下水道

1 都市ガス管延長及び販売量

年度	導 管 (100m)			メータ一個数	販売量(千m ³)
	総延長	本管	支管		
平成19年度	2,684	1,023	1,661	57,125	30,366
20	2,732	1,062	1,670	57,587	29,317
21	2,740	1,066	1,674	57,666	28,866
22	2,768	1,080	1,688	57,820	29,449
23	2,782	1,086	1,696	58,427	28,811

(注)各年度末数値(3月末)

資料:東京ガス(株)多摩支店

2 用途別都市ガス供給量

単位:m³(11,000kcal/m³換算)

年度及び月次	総数	工業用	公用	医療用	商業用	家庭用
平成19年度	30,366,392	1,154,034	3,562,638	330,547	4,024,602	21,294,571
20	29,316,775	1,061,155	3,448,005	319,231	3,841,077	20,647,307
21	28,865,627	1,054,212	3,435,841	310,464	3,721,192	20,343,918
22	29,448,557	1,082,803	3,546,694	334,049	3,752,525	20,732,506
23	28,811,294	1,115,476	3,403,134	319,104	3,406,309	20,567,271
平成23年 4月	2,915,232	84,177	261,654	28,125	250,911	2,290,365
5	2,287,175	94,205	238,722	16,565	247,976	1,689,707
6	1,826,500	82,217	192,633	15,057	261,258	1,275,335
7	1,650,792	74,922	266,956	21,205	315,514	972,195
8	1,534,642	51,117	334,824	34,904	325,159	788,638
9	1,559,674	74,685	294,104	37,905	309,034	843,946
10	1,754,756	84,488	300,715	29,277	276,358	1,063,918
11	1,808,112	88,599	212,958	13,996	226,011	1,266,548
12	2,608,727	98,652	243,004	18,488	257,219	1,991,364
平成24年 1月	3,899,110	129,361	344,851	35,029	336,568	3,053,301
2	3,662,394	133,210	362,668	34,886	306,230	2,825,400
3	3,313,180	119,843	350,045	33,667	294,071	2,515,554

(注)四捨五入してあるため、総数と内訳とは一致しない場合があります。

資料:東京ガス(株)多摩支店

3 下水道普及率と下水道管延長

(各年3月31日現在) 下へつづく

年 度	人 口			面 積		
	総 数	水洗化人口	普及率(%)	計画面積(Ha)	整備面積(Ha)	整備率(%)
平成19年度	116,765	113,628	97.3	1,148	1,138	99.1
20	117,773	114,775	97.5	1,148	1,138	99.1
21	117,923	114,993	97.5	1,148	1,138	99.1
22	117,371	114,722	97.7	1,148	1,138	99.1
23	117,207	114,794	97.9	1,148	1,138	99.1

つづき

年 度	下 水 道 管 延 長		
	北多摩1号処理区(m)	北多摩2号処理区(m)	合計(m)
平成19年度	244,210	76,233	320,443
20	242,469	75,843	318,312
21	242,231	75,871	318,102
22	242,814	75,962	318,776
23	243,496	76,115	319,611

(注) 1. 人口総数は、各年4月1日現在の住民基本台帳に外国人登録者数を加えた数です。資料:環境部下水道課

2. 普及率は、人口総数に対する水洗化人口の割合を表した数値です。

3. 整備率は、計画面積に対する整備面積の割合を表した数値です。

VI 交通・通信

グラフNO. 12

駅別・年度別乗車人員の推移

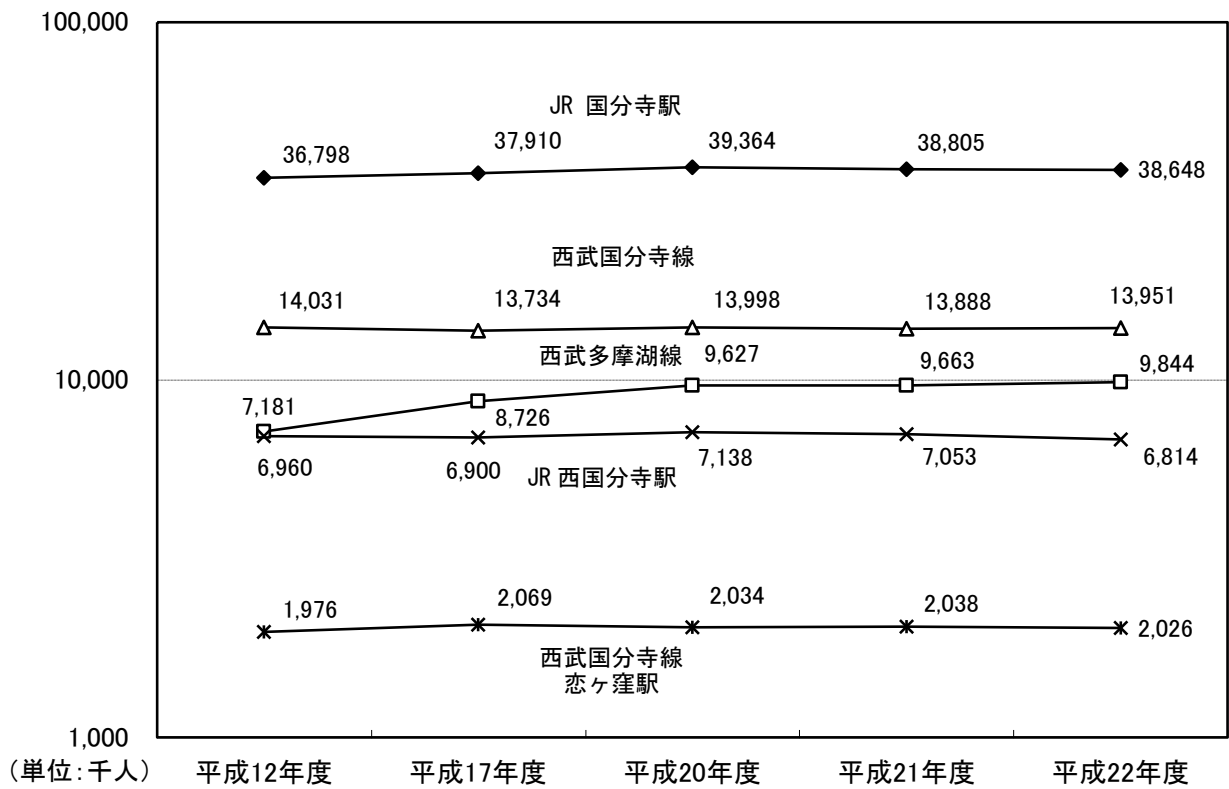

資料：東京都統計年鑑

1)交通・通信

1 JR, 私鉄駅別乗降者数

(1)JR中央線

年度	国分寺駅				西国分寺駅			
	乗車人員(千人)				乗車人員(千人)			
	総数	定期	普通	1日平均	総数	定期	普通	1日平均
平成18年度	38,276	25,528	12,748	105	8,882	5,094	3,788	24
19	39,495	26,214	13,282	108	9,358	5,258	4,100	26
20	39,364	26,123	13,241	108	9,627	5,378	4,249	26
21	38,805	25,877	12,928	106	9,663	5,382	4,281	26
22	38,648	25,930	12,717	106	9,844	5,536	4,308	27

(2)西武国分寺線

年度	国分寺駅				恋ヶ窪駅			
	乗車人員(千人)			降車人員 (千人)	乗車人員(千人)			降車人員 (千人)
	総数	定期	普通		総数	定期	普通	
平成18年度	13,767	9,299	4,468	14,153	2,056	1,162	894	2,002
19	14,000	9,380	4,620	14,045	2,057	1,185	872	2,042
20	13,998	9,357	4,641	14,055	2,034	1,169	865	2,013
21	13,888	9,307	4,581	13,930	2,038	1,182	856	2,018
22	13,951	9,436	4,515	14,147	2,026	1,188	838	1,992

(3)西武多摩湖線(国分寺駅)

年度	乗車人員(千人)			降車人員 (千人)
	総数	定期	普通	
平成18年度	6,922	4,118	2,804	7,103
19	7,105	4,192	2,913	7,098
20	7,138	4,209	2,929	7,169
21	7,053	4,188	2,865	7,105
22	6,814	3,946	2,868	6,982

資料:東京都統計年鑑

2 郵便取扱件数(一日平均)

○引受数

下へつづく

年次	通常郵便物			
	総数	普通	書留	普通速達
平成20年	30,500	30,000	70	430
21	27,835	27,500	55	280
22	27,320	27,000	50	270
23	32,445	32,100	60	285
24	28,825	28,500	65	260

つづき

ゆうパック				外国郵便	年賀郵便
総数	普通	書留	普通速達		
175	150	10	15	330	3,559,000
172	167	3	2	240	3,365,000
262	250	10	2	250	3,286,000
240	230	10	0	180	3,121,000
195	190	5	0	170	2,949,000

○配達数

年次	通常郵便物			
	総数	普通	書留	普通速達
平成20年	53,211	51,500	961	750
21	67,628	65,900	922	806
22	52,297	50,722	872	703
23	48,413	46,769	866	778
24	59,736	58,039	915	782

つづき

ゆうパック				外国郵便	年賀郵便
総数	普通	書留	普通速達		
703	610	28	65	500	3,343,000
655	620	32	3	450	3,175,000
1,033	987	46	0	470	3,110,000
1,138	1,098	40	0	440	3,015,000
1,222	1,192	30	0	430	2,914,000

(注) 数字は1日の平均取扱件数(年賀郵便は年間総数)

資料: 日本郵便 国分寺支店

3 郵便局施設状況

(各年12月31日現在)

年次	総数	郵便局	ポスト設置数	私書箱設置数	切手・印紙 販売所
平成20年	186	11	77	30	68
21	182	11	77	30	64
22	181	11	77	30	63
23	180	11	76	30	63
24	185	11	77	30	67

資料：日本郵便 国分寺支店

グラフNO. 13

通常郵便物一日平均取扱件数

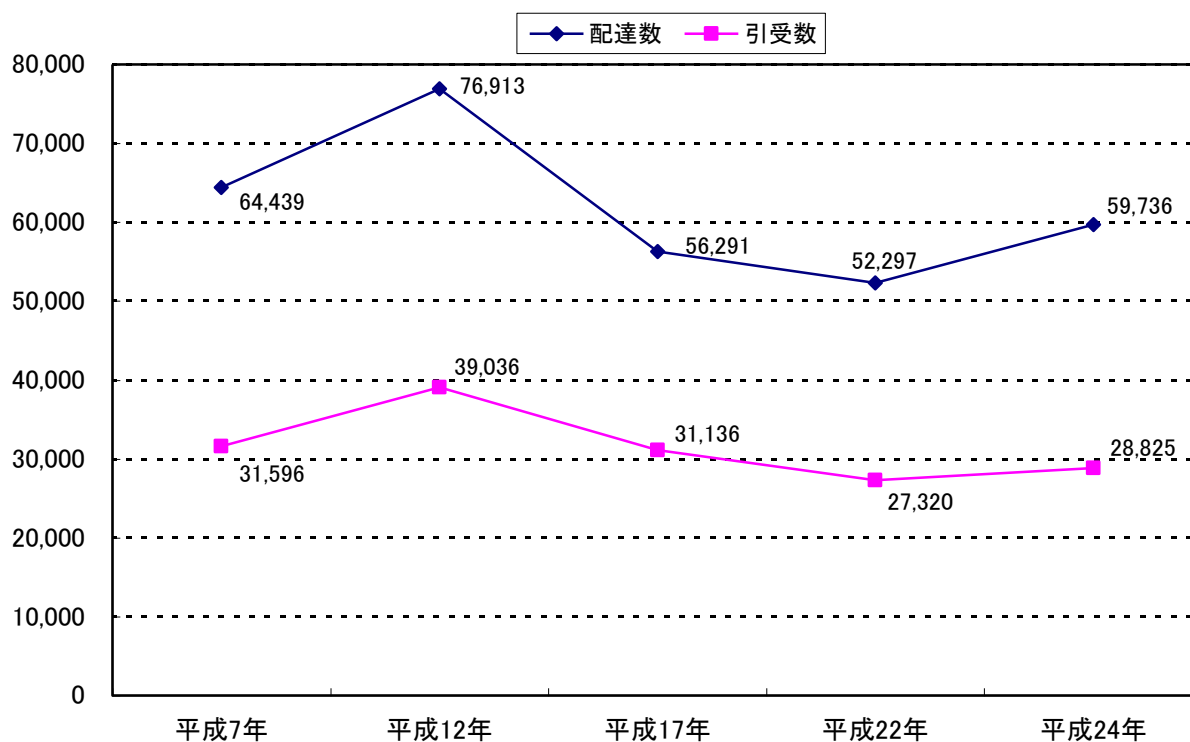

資料：日本郵便 国分寺支店

4 都道交通量(平成23年度)

○昼間12時間(7時～19時)の交通量

下へつづく

観測地点 路線名	自動車類 交通量 総数	自動車類交通量										
		大型車類を除く 時間帯総数	時間帯									
			7時～ 8時	8～ 9	9～ 10	10～ 11	11～ 12	12～ 13	13～ 14	14～ 15	15～ 16	
東恋ヶ窪5-16 (恋ヶ窪交差点) 所沢府中線・府中街道	18,859	16,343	1,528	1,301	1,282	1,276	1,298	1,231	1,409	1,351	1,403	
東元町2-13 (東元町三丁目交差点) 小川山府中線・国分寺街道	10,897	9,375	768	712	733	758	645	679	786	782	831	
本多2-16 (本多二丁目交差点) 恋ヶ窪新田三鷹線・連雀通り	10,427	9,560	849	832	761	694	637	686	742	737	743	
南町3-3 (南町三丁目交差点) 立川国分寺線・多喜窪通り	9,824	9,367	690	698	709	760	757	693	743	832	818	
戸倉1-8 (国分寺九小入口交差点) 国立停車場恋ヶ窪線・市役所通り	6,595	6,042	401	480	487	469	470	438	459	533	553	

つづき

観測地点 路線名	自動車類交通量					歩行者	自転車類	二輪車類	ピーク時間交通量	
	時間帯			大型車類	大型車類混入率(%)				時間帯	自動車類
	16～ 17	17～ 18	18～ 19							
東恋ヶ窪5-16 (恋ヶ窪交差点) 所沢府中線・府中街道	1,432	1,400	1,432	2,516	15.4	1,042	2,069	890	7時～8時	1,784
東元町2-13 (東元町三丁目交差点) 小川山府中線・国分寺街道	926	917	838	1,522	16.2	1,135	1,050	528	16時～17時	1,054
本多2-16 (本多二丁目交差点) 恋ヶ窪新田三鷹線・連雀通り	890	981	1,008	867	9.1	903	1,919	488	18時～19時	1,067
南町3-3 (南町三丁目交差点) 立川国分寺線・多喜窪通り	877	948	842	457	4.9	1,557	683	518	17時～18時	1,000
戸倉1-8 (国分寺九小入口交差点) 国立停車場恋ヶ窪線・市役所通り	677	565	510	553	9.2	876	1,836	624	16時～17時	726

資料:都市建設部道路管理課

5 登録自動車保有台数

年度	総数	貨物自動車				乗用車			乗合自動車	特種用途車	大型特殊車
		総数	普通車	小型車	被けん引車	総数	普通車	小型車			
平成18年度	31,055	1,970	328	1,638	4	28,496	12,744	15,752	69	457	63
19	30,576	1,901	322	1,578	1	28,100	12,832	15,268	72	442	61
20	29,908	1,818	312	1,505	1	27,541	12,734	14,807	72	416	61
21	29,594	1,770	307	1,462	1	27,281	12,801	14,480	77	406	60
22	29,276	1,761	308	1,452	1	26,969	12,809	14,160	76	410	60

資料:東京都統計年鑑

6 原動機付自転車及び軽自動車登録台数

(各年4月1日現在)

年度	総数	原動機付自転車				軽自動車			
		総数	1種 50cc以下	2種(乙) 90cc以下	2種(甲) 125cc以下	総数	四輪		その他
							乗用車	貨物車	
平成20年度	12,721	4,230	3,267	366	597	8,491	3,071	2,186	3,234
21	12,864	4,284	3,283	359	642	8,580	3,246	2,191	3,143
22	12,884	4,276	3,245	342	689	8,608	3,321	2,166	3,121
23	12,843	4,197	3,125	325	747	8,646	3,442	2,150	3,054
24	12,644	4,073	2,974	302	797	8,571	3,572	2,107	2,892

資料:総務部課税課

7 放置自転車撤去台数

年 度	放 置 自 転 車 撤 去 台 数			
	撤 去 台 数	所有者への引渡台数	スクラップにした台数	売却した台数
平成19年度	7,969	4,585	216	3,027
20	7,017	4,080	-	2,952
21	7,626	4,438	-	3,047
22	7,436	4,523	-	2,846
23	5,430	3,127	-	718

(注) 国分寺市自転車等の放置防止に関する条例に基づき、
平成15年度より放置自転車の売却が始まりました。

資料: 都市建設部道路管理課

VII 治安・防災

グラフNO. 14

交通事故原因別発生件数(平成23年確報値)

(運転者の過失による事故)

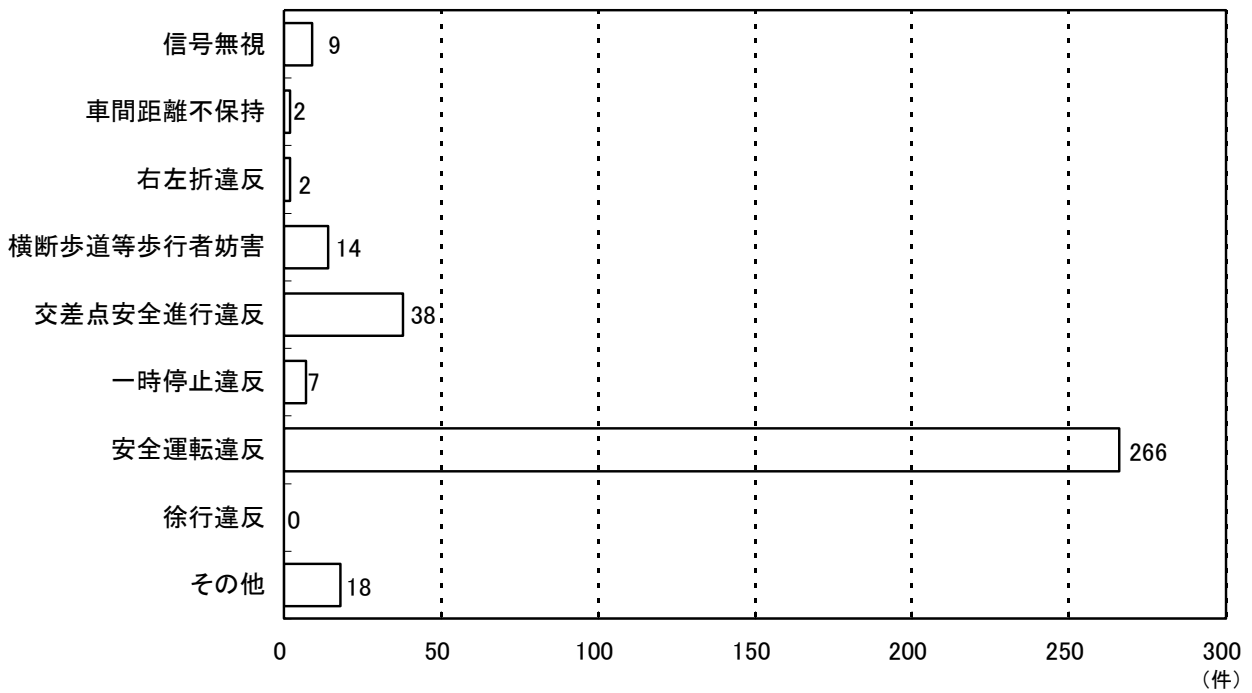

資料：警視庁

1)交通安全

1 交通事故発生状況

年次	総数		軽傷		重傷		死亡	
	件数	人員	件数	人員	件数	人員	件数	人員
平成19年	482	530	477	525	2	2	3	3
20	385	414	382	411	2	2	1	1
21	387	413	384	410	1	1	2	2
22	331	355	328	352	2	2	1	1
23	356	390	355	389	1	1	-	-

(注)警視庁より提供された確報値を掲載

資料:警視庁

2 交通事故原因別発生件数

○運転者の過失による事故

下へつづく

年次	総数	信号無視	通行禁止	通行区分	後退不相当	転回不相当	車間距離不保持	追越違反	踏切通行違反	右左折違反
平成19年	481	9	-	1	-	-	3	1	-	1
20	385	13	-	-	-	-	2	2	-	1
21	384	12	-	-	-	-	-	4	-	1
22	331	6	-	-	-	1	-	-	-	1
23	356	9	-	-	-	-	2	-	-	2

つづき

年次	優先通行妨害	横断歩道等歩行者妨害	交差点安全進行違反	一時停止違反	酒酔運転	過労運転	速度違反	安全運転違反	徐行違反	その他
平成19年	1	16	86	9	-	-	-	326	3	25
20	1	11	84	5	-	-	-	240	3	23
21	-	14	80	15	-	-	-	235	5	18
22	-	10	63	10	-	-	-	227	2	11
23	-	14	38	7	-	-	-	266	-	18

○歩行者の過失による事故

年次	総数	飛び出し	直後の直前車両の横断	直前の直後車両の横断	斜め横断	左側通行	横断歩道外の横断	信号無視	路上遊び	ひとり歩きの幼児	その他
平成19年	1	-	-	-	-	-	-	-	1	-	-
20	1	-	-	-	-	-	-	-	1	-	-
21	3	-	-	1	-	-	-	-	-	-	2
22	-	-	-	-	-	-	-	-	-	-	-
23	-	-	-	-	-	-	-	-	-	-	-

(注)警視庁より提供された確報値を掲載

資料:警視庁

3 年少者と高齢者の交通事故発生状況

年次	発生件数(件)						死傷者数(人)											
							死亡						負傷					
	総数	幼児	小学生	中学生	高校生	高齢者	総数	幼児	小学生	中学生	高校生	高齢者	総数	幼児	小学生	中学生	高校生	高齢者
平成19年	174	2	28	10	15	119	1	-	-	-	-	1	128	10	28	8	17	65
20	150	3	24	14	19	90	-	-	-	-	-	-	117	5	25	11	15	61
21	167	6	27	10	16	108	-	-	-	-	-	-	123	9	26	10	12	66
22	141	3	17	8	19	94	-	-	-	-	-	-	96	7	17	8	17	47
23	133	3	25	4	14	87	-	-	-	-	-	-	101	6	28	4	12	51

(注) 高齢者:65歳以上

資料:警視庁

(注) 警視庁より提供された確報値を掲載

4 交通事故発生状況(車両)

年次	発生件数	類型別(件)				状態別(人)						死者	重傷者	軽傷者
		人対車	車対車	車単独	踏切	乗用車	貨物車	二輪車	自転車	歩行者	その他			
平成19年	482	85	347	50	-	128	24	87	205	85	1	1	-	444
20	385	79	276	30	-	107	17	58	156	78	-	1	2	333
21	387	90	269	28	-	74	15	60	175	89	-	1	1	322
22	331	59	256	16	-	78	23	53	142	59	-	-	1	295
23	356	66	278	12	-	89	23	66	145	67	-	-	1	322

(注) 警視庁より提供された確報値を掲載

資料:警視庁

(注) 死傷者数は車両乗車中

5 交通安全施設の状況(市管理)

年次	横断歩道橋	カーブミラー
平成20年	2	1,531
21	2	1,541
22	2	1,557
23	2	1,582
24	2	1,628

資料:都市建設部道路管理課

6 交通災害共済加入者数

年度	加入状況		人口に対する加入率 (%)	見舞金支給額(円)
	加入者	会費収入額(円)		
平成19年度	14,206	8,223,200	12.2	4,890,000
20	14,357	8,359,000	12.3	4,230,000
21	13,795	7,820,800	11.7	4,910,000
22	13,724	7,740,600	11.6	1,900,000
23	13,361	7,469,000	11.4	2,870,000

資料:都市建設部道路管理課

7 街路灯設置状況

年次	総数	道路照明(市管理)	街灯(市管理)	自治会等管理	商工団体管理
平成20年	9,659	1,662	1,712	5,726	559
21	9,735	1,672	1,724	5,758	581
22	9,593	1,684	1,564	5,764	581
23	9,610	1,684	1,579	5,781	581
24	9,610	1,688	1,576	5,765	581

資料:都市建設部道路管理課・市民生活部経済課

2)防犯

1 刑法犯の種類別発生件数

年次	総数	凶悪犯	粗暴犯	盗犯	知能犯	風俗犯	その他
平成19年	1,711	5	108	1,163	80	14	341
20	1,651	10	77	1,144	103	16	301
21	1,562	12	75	1,138	64	8	265
22	1,540	8	73	1,171	61	12	215
23	1,331	10	56	998	67	3	197

(注) 警視庁より提供された確報値を掲載

資料: 警視庁

2 刑法犯の種類別発生件数(内訳)

下へつづく

年次	総数	凶悪犯			粗暴犯					
		総数	強盗	その他	総数	傷害	恐かつ	暴行	脅迫	その他
平成19年	1,711	5	-	5	108	30	8	63	7	-
20	1,651	10	5	5	77	28	5	43	1	-
21	1,562	12	6	6	75	13	7	53	2	-
22	1,540	8	2	6	73	23	4	45	1	-
23	1,331	10	7	3	56	13	6	35	2	-

つづき

年次	盗犯			知能犯			風俗犯			その他の 刑法犯
	総数	窃盗	すり	総数	詐欺	その他	総数	とばく	その他	
平成19年	1,163	1,138	25	80	75	5	14	-	14	341
20	1,144	1,105	39	103	98	5	16	-	16	301
21	1,138	1,112	26	64	59	5	8	-	8	265
22	1,171	1,148	23	61	56	5	12	-	12	215
23	998	991	7	67	63	4	3	-	3	197

(注) 警視庁より提供された確報値を掲載

資料: 警視庁

3 刑法犯少年補導件数

年次	総数	凶悪犯	粗暴犯	盗犯	知能犯	風俗犯	その他
平成19年	225	-	24	98	3	1	99
20	204	2	9	131	-	2	60
21	131	-	2	80	-	2	47
22	168	1	5	106	1	-	55
23	180	4	5	105	8	-	58

(注)小金井警察署の数値であるため、小金井市の数値を含む。

資料:警視庁

4 不良行為少年補導件数

年次	総数	刃物等所持	粗暴行為	金品不正要求	家出	無断外泊	深夜はいかい	怠学	金品持出	性的いたずら	飲酒	喫煙	不良交友	不健全娯楽	薬物乱用	その他
平成19年	280	-	23	-	10	4	169	1	-	-	5	68	-	-	-	-
20	213	-	-	-	7	3	133	1	-	-	12	57	-	-	-	-
21	238	-	-	-	2	1	178	-	-	-	8	47	-	2	-	-
22	340	-	-	-	3	-	257	-	-	-	11	69	-	-	-	-
23	433	-	5	-	2	-	286	-	-	-	6	134	-	-	-	-

(注)小金井警察署の数値であるため、小金井市の数値を含む。

資料:警視庁

3)防災

1 市内への救急車出動回数及び救護人員(速報値)

下へつづく

年 次	総 数		火 災		交 通		労 災		運 動 競 技		一 般 負 傷		自 損	
	回数	人員	回数	人員	回数	人員	回数	人員	回数	人員	回数	人員	回数	人員
平成20年	4,361	3,970	28	9	420	420	20	20	22	23	751	698	51	44
21	4,218	3,846	28	9	401	399	20	20	27	27	706	659	45	34
22	4,737	4,241	26	9	392	363	29	28	33	33	762	699	39	28
23	5,012	4,539	17	2	453	441	21	21	42	41	959	897	35	23
24	5,293	5,217	21	9	463	483	30	30	32	33	896	883	45	45

つづき

年 次	加 害		急 病		転 院		医 師 搬 送		水 難		自 然 災 害		そ の 他	
	回数	人員	回数	人員	回数	人員	回数	人員	回数	人員	回数	人員	回数	人員
平成20年	44	39	2,861	2,614	104	101	2	-	2	2	-	-	56	-
21	49	37	2,748	2,519	138	141	-	-	2	1	-	-	54	-
22	45	33	3,204	2,909	142	137	-	-	3	2	-	-	62	-
23	29	26	3,264	2,946	139	139	-	-	4	3	-	-	49	-
24	27	26	3,540	3,509	193	192	-	-	1	1	-	-	45	6

資料:国分寺消防署

2 消防装備状況(車両)

(各年12月31日現在)

年 次	消 防 署										消 防 団		
	総 数	ポンプ車	空気補給車	救急車	消防指揮車	輸送車 人員資材	ハシゴ車	化学車	査察広報車	指揮隊車	ポンプ車	ポンプ車四輪	指揮車
平成20年	17	8	-	3	-	1	1	-	3	1	6	-	1
21	17	8	-	3	-	1	1	-	3	1	6	-	1
22	17	8	-	3	-	1	1	-	3	1	6	-	1
23	17	8	-	3	-	1	1	-	3	1	6	-	1
24	17	8	-	3	-	1	1	-	3	1	6	-	1

資料:国分寺消防署

3 消防団員数と消防水利施設

(各年12月31日現在)

年 次	分団数	団員数	消 防 水 利 施 設				
			総 数	消火栓	貯水槽	貯水池	その他
平成20年	6	93	1,490	1,132	320	6	32
21	6	92	1,508	1,145	325	6	32
22	6	90	1,510	1,145	327	6	32
23	6	88	1,521	1,146	332	6	37
24	6	90	1,533	1,156	333	9	35

資料:国分寺消防署

4 火災発生状況(速報値)

年次及び月次	火 災 件 数							焼失面積(m ²)		罹 災 世 帯		死 傷 者	
	総 数	建 物				そ の 他		焼 損 床 面 積 (m ²)	焼 損 表 面 積 (m ²)	世 帯 数	人 員	死 者	負 傷 者
		全 焼	半 焼	部 分 焼	ぼ や	車 両	そ の 他						
平成20年	41	-	1	7	25	-	8	51	101	26	57	1	10
21	49	-	1	3	24	2	19	33	57	22	60	2	7
22	28	1	1	8	12	1	5	215	91	23	37	-	9
23	34	-	-	2	16	6	10	30	67	15	24	-	3
24	30	1	-	6	14	1	8	166	40	20	46	2	4
平成24年1月	1	-	-	-	-	-	1	-	-	-	-	-	-
2	1	-	-	1	-	-	-	8	-	1	1	1	-
3	-	-	-	-	-	-	-	-	-	-	-	-	-
4	2	-	-	1	1	-	-	63	8	5	13	-	1
5	3	-	-	1	1	-	1	-	18	1	3	-	1
6	2	-	-	-	1	-	1	-	-	1	2	-	-
7	1	-	-	-	1	-	-	-	-	-	-	-	-
8	4	-	-	-	3	-	1	-	-	2	5	-	1
9	1	-	-	1	-	-	-	10	-	1	1	-	-
10	3	-	-	1	2	-	-	2	4	-	-	-	1
11	5	1	-	1	1	-	2	83	10	6	11	-	-
12	7	-	-	-	4	1	2	-	-	3	10	1	-

資料:国分寺消防署

5 原因別火災発生件数(速報)

年 次	総 数	放 火 (疑いを含む)	たばこ	ガステーブル等	火遊び	コンセント・プラグ等	電気コード	不 明	その他
平成20年	41	15	4	7	1	1	2	-	11
21	49	9	4	5	12	1	3	1	14
22	28	8	4	5	-	-	2	4	5
20	34	10	3	6	1	2	-	2	10
24	30	10	2	4	-	-	5	-	9

資料:国分寺消防署

6 災害発生件数

年 次	被害総数	床上浸水(世帯)	床下浸水(世帯)	道路冠水(箇所)	擁壁崩(箇所)	その他
平成20年	3	-	-	-	-	3
21	5	-	-	-	-	5
22	-	-	-	-	-	-
23	13	-	-	-	-	13
24	6	-	-	-	-	6

資料:国分寺消防署

グラフNO. 15

月別火災発生件数(平成24年)

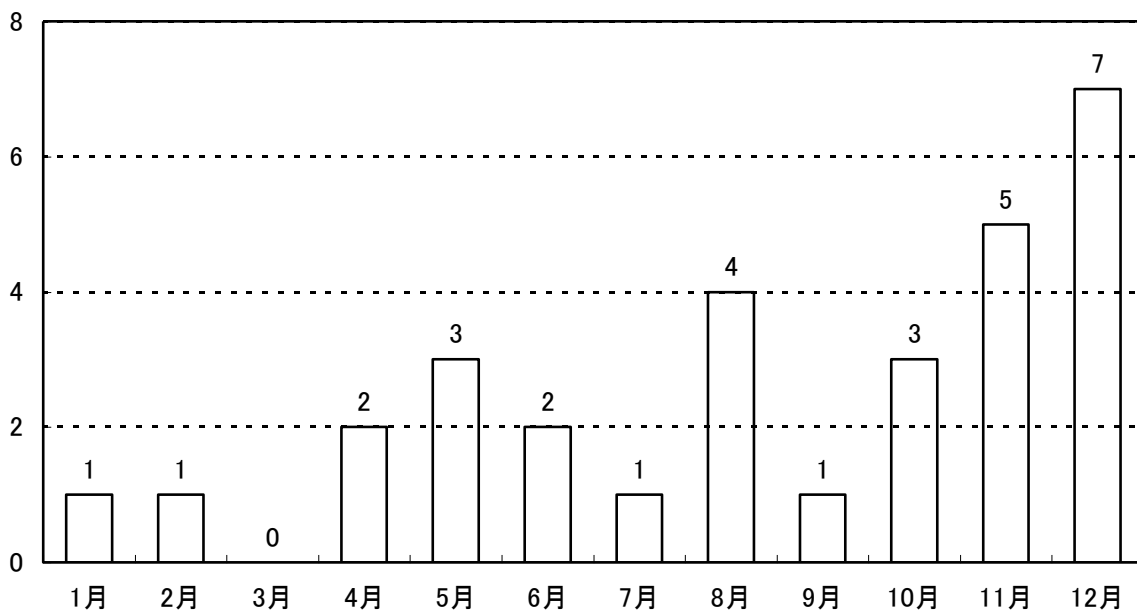

資料:国分寺消防署

VIII 市 政

グラフNO. 16

選挙の投票率の推移(前3回)

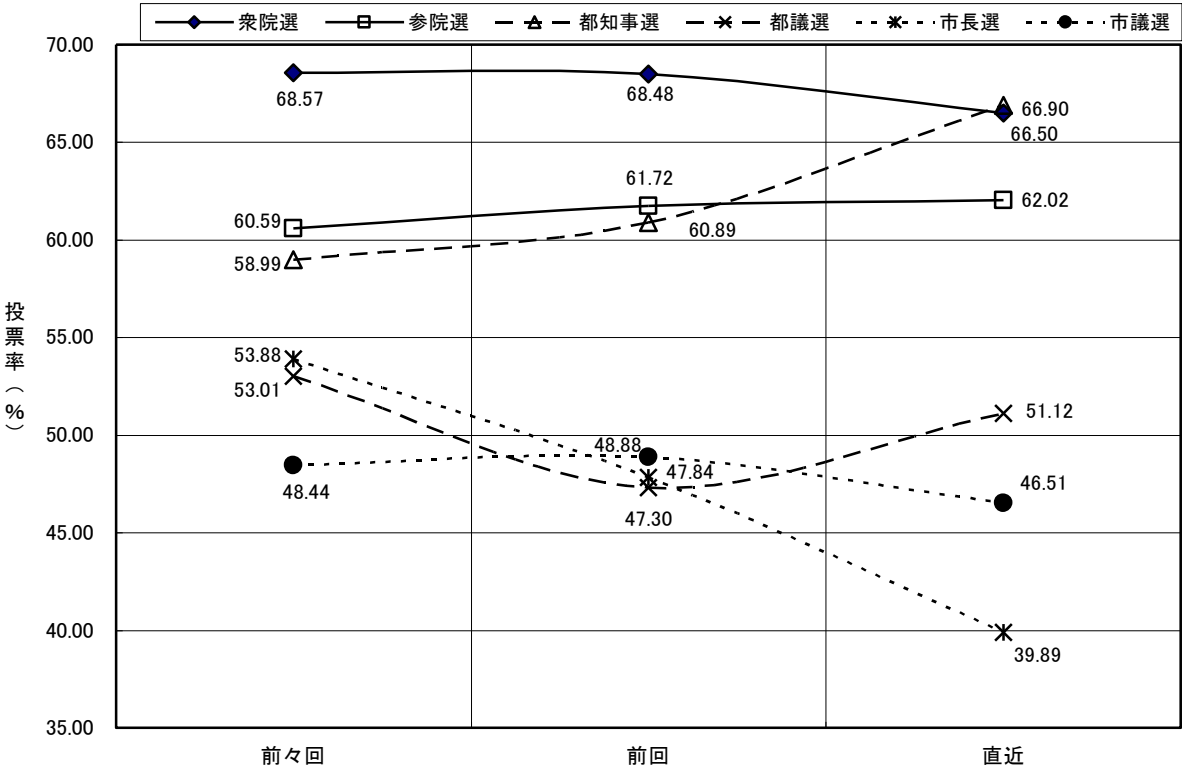

資料：選挙管理委員会

1)選挙

1 選挙人名簿登録者数

年 次	選 挙 人 名 簿			農 業 委 員 会 選 挙 人 名 簿			在 外 選 挙 人 名 簿		
	総 数	男	女	総 数	男	女	総 数	男	女
平成20年	96,448	47,949	48,499	692	376	316	236	122	114
21	97,417	48,300	49,117	676	367	309	239	123	116
22	97,265	48,089	49,176	650	346	304	224	110	114
23	96,651	47,669	48,982	620	337	283	207	102	105
24	96,878	47,662	49,216	619	333	286	197	98	99

(注)1.選挙人名簿は各年9月2日現在の登録者数

資料:選挙管理委員会

2.農業委員会選挙人名簿は各年3月31日現在の登録者数

3.在外選挙人名簿は各年9月3日現在の登録者数

2 投票区別選挙人名簿登録者数

(平成24年9月2日現在)

投 票 区	投 票 所	総 数	男	女
	総 数	96,878	47,662	49,216
1	市 立 第 一 小 学 校	6,569	3,347	3,222
2	市立本町・南町地域センター	7,027	3,292	3,735
3	市 立 第 七 小 学 校	4,452	2,153	2,299
4	本 多 公 民 館	7,247	3,617	3,630
5	市 立 第 三 小 学 校	6,080	3,032	3,048
6	市 立 第 四 小 学 校	7,676	3,694	3,982
7	恋ヶ窪自治連会館	3,949	2,043	1,906
8	市 立 第 一 中 学 校	6,110	3,004	3,106
9	市 立 第 五 小 学 校	6,383	3,184	3,199
10	並 木 公 民 館	5,141	2,541	2,600
11	都立国分寺高等学校	3,662	1,760	1,902
12	市 立 第 三 中 学 校	4,752	2,290	2,462
13	市 立 光 公 民 館	6,314	3,156	3,158
14	市 立 第 四 中 学 校	3,001	1,482	1,519
15	福 祉 セ ン タ ー	6,138	3,007	3,131
16	内藤地域センター	3,755	1,781	1,974
17	西町地域センター	5,448	2,683	2,765
18	北の原地域センター	3,174	1,596	1,578

資料:選挙管理委員会

3 選挙の投票状況

○地方の選挙

選挙名	有権者数			投票者数			投票率(%)		
	総数	男	女	総数	男	女	総数	男	女
東京都知事 (19. 4. 8)	93,799	46,508	47,291	55,328	26,802	28,526	58.99	57.63	60.32
(23. 4. 10)	95,255	46,918	48,337	57,998	28,001	29,997	60.89	59.68	62.06
(24. 12. 16)	96,056	47,181	48,875	64,266	31,748	32,518	66.90	67.29	66.53
東京都議会議員 (13. 6. 24)	88,328	44,224	44,104	46,824	22,656	24,168	53.01	51.23	54.80
(17. 7. 3)	92,788	46,077	46,711	43,891	21,340	22,551	47.30	46.31	48.28
(21. 7. 12)	96,051	47,553	48,498	49,106	24,591	24,515	51.12	51.71	50.55
国分寺市長 (13. 6. 24)	86,622	43,329	43,293	46,671	22,570	24,101	53.88	52.09	55.67
(17. 7. 3)	91,431	45,421	46,010	43,739	21,251	22,488	47.84	46.79	48.88
(21. 6. 21)	94,257	46,602	47,655	37,603	18,326	19,277	39.89	39.32	40.45
国分寺市議会議員(15. 4. 27)	89,061	44,199	44,862	43,142	20,354	22,788	48.44	46.05	50.80
(補欠) (17. 7. 3)	91,431	45,421	46,010	43,709	21,235	22,474	47.81	46.75	48.85
(19. 4. 22)	92,365	45,750	46,615	45,145	21,495	23,650	48.88	46.98	50.73
(補欠) (21. 6. 21)	94,257	46,602	47,655	37,595	18,321	19,274	39.89	39.31	40.44
(23. 4. 24)	93,818	46,204	47,614	43,635	21,008	22,627	46.51	45.47	47.52

○国の選挙

選挙名	有権者数			投票者数			投票率(%)		
	総数	男	女	総数	男	女	総数	男	女
参議院議員(16. 7. 11)	92,443	45,984	46,459	56,010	27,805	28,205	60.59	60.47	60.71
衆議院議員(17. 9. 11)	94,215	46,828	47,387	64,606	31,873	32,733	68.57	68.06	69.08
参議院議員(19. 7. 29)	95,707	47,568	48,139	59,066	29,362	29,704	61.72	61.73	61.70
衆議院議員(21. 8. 30)	97,239	48,202	49,037	66,587	33,048	33,539	68.48	68.56	68.40
参議院議員(22. 7. 11)	96,903	47,963	48,940	60,102	29,867	30,235	62.02	62.27	61.78
衆議院議員(24. 12. 16)	96,820	47,618	49,202	64,386	31,818	32,568	66.50	66.82	66.19

(注)衆議院は小選挙区, 参議院は東京都選挙区の数値

資料:選挙管理委員会

2) 議会

1 定例会・臨時会開催状況(平成24年)

1. 開催状況等

	総 数	定 例 会				臨 時 会
		第 1 回 自 2 月 24 日 至 3 月 27 日	第 2 回 自 6 月 1 日 至 6 月 25 日	第 3 回 自 9 月 3 日 至 10 月 1 日	第 4 回 自 11 月 28 日 至 12 月 21 日	第 1 回 自 4 月 27 日 至 月 日
会期日数	112	33	25	29	24	1
本会議日数	24	4	7	6	6	1
提出議案数	158	57	21	29	44	7
条 例	66	18	15	6	25	2
予 算	36	14	3	15	4	-
その他	56	25	3	8	15	5
議案の取扱い						
原案可決	108	38	20	14	33	3
否 決	0	-	-	-	-	-
認 定	7	-	-	7	-	-
不 認 定	1	-	-	1	-	-
承 認	6	-	1	-	2	3
不 承 認	0	-	-	-	-	-
同 意	29	17	-	6	5	1
再付託	0	-	-	-	-	-
修正可決	0	-	-	-	-	-
継 続	8(9)	3(3)	1(3)	2(1)	2(2)	-
撤回承認	8	2	2	-	4	-

(注)継続議案は()で再掲

2. 会議の傍聴者

会 議 名	総 数
総 数	719
本 会 議	269
臨 時 会	4
常任委員会	
総 務	33
厚 生	96
建 設 環 境	31
文 教	45
特別委員会	
国分寺駅周辺整備	71
ごみ対策	65
補正予算審査	6
予 算	59
決 算	14
議会運営	7
子どもの権利と未来を守ろう条例審査特別委員会	19
全員協議会	-
代表者会議	-

資料:議会事務局

2 委員会開催状況(平成24年)

1. 議案の取扱い

委員会名		総数	第1回 定例会	第2回 定例会	第3回 定例会	第4回 定例会
総 数		126	42	24	24	36
常任委員会	総 務	30	8	8(2)	3	11(1)
	厚 生	34	11	7	4	12
	建設環境	25	9	4	6	6
	文 教	5	3	1	-	1
特別委員会	国分寺駅周辺整備	6	1	2	1	2
	ごみ対策	1	-	-	-	1
	補正予算審査	5	1	1	1	2
	予 算	8	8	-	-	-
	決 算	8	-	-	8	-
	子どもの権利と未来を 守ろう条例審査	4	1(1)	1(1)	1(1)	1(1)
議会運営		-	-	-	-	-

(注)継続議案は()で再掲

2. 請願・陳情の新規付託件数

委員会名		総数	第1回定例会		第2回定例会		第3回定例会		第4回定例会	
			請願	陳情	請願	陳情	請願	陳情	請願	陳情
総 数		22	-	14	-	2	-	3	-	3
常任委員会	総 務	5	-	3	-	1	-	-	-	1
	厚 生	7	-	5	-	-	-	2	-	-
	建設環境	3	-	3	-	-	-	-	-	-
	文 教	3	-	2	-	-	-	-	-	1
特別委員会	国分寺駅周辺整備	3	-	-	-	1	-	1	-	1
	ごみ対策	1	-	1	-	-	-	-	-	-
	補正予算審査	-	-	-	-	-	-	-	-	-
	予 算	-	-	-	-	-	-	-	-	-
	決 算	-	-	-	-	-	-	-	-	-
	子どもの権利と未来を 守ろう条例審査	-	-	-	-	-	-	-	-	-
議会運営		-	-	-	-	-	-	-	-	-

資料:議会事務局

3) 行財政

1 一般会計歳入歳出

○当初予算額

款	別	平成19年度	構成比(%)	平成20年度	構成比(%)
総	額	38,866,000	100.0	36,197,000	100.0
市	税	21,737,925	55.9	22,107,307	61.1
地	方				
譲	与	229,365	0.6	228,402	0.6
利	子				
割	交	181,492	0.5	297,598	0.8
配	当				
割	交	105,373	0.3	157,531	0.4
株	式				
等	譲	117,562	0.3	94,369	0.3
渡	所				
得	割				
交	付				
金					
地	方	1,134,335	2.9	1,089,817	3.0
消	費				
税	交				
付	金				
特	別	0	0.0	0	0.0
地	方				
消	費				
税	交				
付	金				
自	動	281,339	0.7	243,216	0.7
車	取				
得	税				
交	付				
金					
地	方	213,000	0.5	191,564	0.5
特	例				
交	付				
金					
地	方	76,000	0.2	65,000	0.2
交	付				
税					
交	通	16,311	0.0	15,348	0.0
安	全				
対	策				
特	別				
交	付				
金					
分	担	382,794	1.0	336,102	0.9
金	及				
び	負				
担	金				
使	用	821,638	2.1	784,726	2.2
料	及				
び	手				
数	料				
国	庫	2,950,036	7.6	3,004,791	8.3
支	出				
金					
都	支	2,989,248	7.7	3,255,162	9.0
出	金				
財	産	3,216,276	8.3	99,824	0.3
収	入				
寄	附	4	0.0	1,443	0.0
入	金				
繰	入	3,158,955	8.1	2,561,086	7.1
繰	越	300,000	0.8	300,000	0.8
諸	収	570,847	1.5	679,414	1.9
市	債	383,500	1.0	684,300	1.9

○決算額

款	別	平成19年度	構成比(%)	平成20年度	構成比(%)
総	額	40,036,850	100.0	40,731,940	100.0
市	税	22,080,897	55.2	22,163,429	54.4
地	方				
譲	与	233,374	0.6	224,358	0.6
利	子				
割	交	254,078	0.6	204,144	0.5
配	当				
割	交	125,275	0.3	59,495	0.1
株	式				
等	譲	86,384	0.2	20,799	0.1
渡	所				
得	割				
交	付				
金					
地	方	1,142,876	2.9	1,104,531	2.7
消	費				
税	交				
付	金				
特	別	0	0.0	0	0.0
地	方				
消	費				
税	交				
付	金				
自	動	244,044	0.6	223,442	0.5
車	取				
得	税				
交	付				
金					
地	方	133,970	0.3	238,426	0.6
特	例				
交	付				
金					
地	方	55,940	0.1	53,537	0.1
交	付				
税					
交	通	16,446	0.0	15,078	0.0
安	全				
対	策				
特	別				
交	付				
金					
分	担	381,892	1.0	324,051	0.8
金	及				
び	負				
担	金				
使	用	844,796	2.1	796,108	2.0
料	及				
び	手				
数	料				
国	庫	2,855,446	7.1	4,869,555	12.0
支	出				
金					
都	支	3,226,673	8.1	3,494,138	8.6
出	金				
財	産	3,469,496	8.7	118,215	0.3
収	入				
寄	附	11,118	0.0	11,376	0.0
入	金				
繰	入	2,545,711	6.4	2,378,002	5.8
繰	越	1,137,172	2.8	1,633,722	4.0
諸	収	843,462	2.1	2,185,434	5.4
市	債	347,800	0.9	614,100	1.5

予算額及び決算額(歳入)

(単位:千円)

平成21年度	構成比(%)	平成22年度	構成比(%)	平成23年度	構成比(%)
36,337,000	100.0	39,954,637	100.0	38,329,138	100.0
21,854,876	60.1	21,648,854	54.2	21,603,153	56.4
209,973	0.6	200,326	0.5	189,101	0.5
176,702	0.5	120,519	0.3	144,500	0.4
60,732	0.2	43,870	0.1	53,847	0.1
23,763	0.1	25,543	0.1	35,471	0.1
1,263,568	3.5	1,120,508	2.8	1,127,111	2.9
0	0.0	0	0.0	0	0.0
164,946	0.5	79,437	0.2	117,765	0.3
224,401	0.6	183,689	0.5	159,322	0.4
47,000	0.1	207,172	0.5	290,000	0.8
15,018	0.0	15,078	0.0	13,404	0.0
329,988	0.9	396,932	1.0	422,817	1.1
781,339	2.2	822,161	2.1	799,282	2.1
2,945,563	8.1	4,556,678	11.4	4,837,940	12.6
3,535,606	9.7	4,263,940	10.7	4,158,752	10.9
213,558	0.6	219,407	0.5	265,060	0.7
150,004	0.4	14,270	0.0	34	0.0
2,750,436	7.6	3,459,909	8.7	2,907,656	7.6
400,000	1.1	941,042	2.4	400,000	1.0
706,127	1.9	714,502	1.8	606,423	1.6
483,400	1.3	920,800	2.3	197,500	0.5

平成21年度	構成比(%)	平成22年度	構成比(%)	平成23年度	構成比(%)
39,843,431	100.0	40,217,189	100.0	40,496,772	100.0
22,219,808	55.8	21,724,373	54.0	21,698,339	53.6
211,490	0.5	205,466	0.5	200,432	0.5
159,055	0.4	159,485	0.4	150,001	0.4
48,187	0.1	60,229	0.1	66,890	0.2
20,493	0.1	18,593	0.0	14,916	0.0
1,176,291	3.0	1,174,269	2.9	1,161,290	2.9
0	0.0	0	0.0	0	0.0
108,443	0.3	121,875	0.3	100,139	0.2
228,751	0.6	183,689	0.5	231,373	0.6
77,919	0.2	324,532	0.8	339,510	0.8
14,710	0.0	13,690	0.0	13,078	0.0
334,823	0.8	354,737	0.9	389,279	1.0
761,005	1.9	767,502	1.9	794,094	2.0
5,566,510	14.0	4,523,717	11.2	4,628,847	11.4
3,771,645	9.5	4,378,953	10.9	4,474,951	11.1
226,178	0.6	221,329	0.6	206,041	0.5
153,629	0.4	25,927	0.1	61,430	0.2
2,077,419	5.2	3,294,093	8.2	4,145,465	10.2
1,049,129	2.6	1,022,287	2.5	868,463	2.1
1,261,946	3.2	725,843	1.8	803,334	2.0
376,000	0.9	916,600	2.3	148,900	0.4

資料:政策部財政課

2 一般会計歳入歳出

○当初予算額

款 別		平成19年度	構成比(%)	平成20年度	構成比(%)
総	額	38,866,000	100.0	36,197,000	100.0
議 会	費	307,998	0.8	315,130	0.9
総 務	費	3,506,472	9.0	3,123,918	8.6
民 生	費	12,134,898	31.2	12,670,514	35.0
衛 生	費	3,195,696	8.2	3,216,381	8.9
労 働	費	27,962	0.1	20,109	0.1
農 林	費	74,323	0.2	75,681	0.2
商 工	費	105,641	0.3	106,443	0.3
土 木	費	5,161,649	13.3	4,889,310	13.5
消 防	費	1,692,246	4.3	1,905,962	5.2
教 育	費	5,037,523	13.0	4,932,396	13.6
公 債	費	3,071,619	7.9	3,008,756	8.3
諸 支 出	金	4,449,973	11.4	1,820,097	5.0
予 備	費	100,000	0.3	112,303	0.3

○決算額

款 別		平成19年度	構成比(%)	平成20年度	構成比(%)
総	額	38,403,128	100.0	37,857,068	100.0
議 会	費	298,584	0.8	312,417	0.8
総 務	費	3,690,432	9.6	3,761,495	9.9
民 生	費	10,929,971	28.5	11,778,813	31.1
衛 生	費	3,240,496	8.4	3,187,548	8.4
労 働	費	25,697	0.1	17,343	0.0
農 林	費	73,472	0.2	74,811	0.2
商 工	費	103,577	0.3	106,293	0.3
土 木	費	5,088,528	13.2	4,909,869	12.9
消 防	費	1,652,450	4.3	1,898,979	5.0
教 育	費	4,843,142	12.6	5,426,354	14.3
公 債	費	3,297,291	8.6	3,088,796	8.2
諸 支 出	金	5,159,488	13.4	3,294,350	8.7

予算額及び決算額(歳出)

(単位:千円)

平成21年度	構成比(%)	平成22年度	構成比(%)	平成23年度	構成比(%)
36,337,000	100.0	39,954,637	100.0	38,329,138	100.0
315,845	0.9	310,398	0.8	402,109	1.0
3,432,612	9.4	3,766,339	9.4	3,203,534	8.4
12,567,665	34.6	15,770,140	39.5	15,082,562	39.4
3,113,170	8.6	3,291,873	8.2	3,155,695	8.2
17,272	0.0	90,261	0.2	115,497	0.3
93,298	0.3	90,959	0.2	85,753	0.2
111,035	0.3	113,123	0.3	104,150	0.3
4,930,344	13.6	4,991,512	12.5	4,002,462	10.4
1,639,367	4.4	1,612,660	3.9	1,636,409	4.2
5,347,225	14.7	5,123,823	12.8	4,324,163	11.3
2,881,294	7.9	2,843,946	7.1	2,687,258	7.0
1,787,873	5.0	1,849,175	4.7	3,429,546	9.0
100,000	0.3	100,428	0.3	100,000	0.3

平成21年度	構成比(%)	平成22年度	構成比(%)	平成23年度	構成比(%)
38,716,797	100.0	39,348,726	100.0	39,329,980	100.0
308,528	0.8	307,777	0.8	395,848	1.0
5,136,191	13.3	3,720,642	9.5	3,392,557	8.6
12,369,894	32.0	15,346,621	39.1	15,005,250	38.3
3,076,998	7.9	3,217,397	8.2	3,336,164	8.5
61,869	0.2	89,589	0.2	120,626	0.3
90,076	0.2	87,511	0.2	90,564	0.2
122,084	0.3	101,842	0.3	104,035	0.3
5,013,147	12.9	5,077,640	12.9	4,328,546	11.0
1,570,275	4.1	1,653,623	4.2	1,642,429	4.2
5,738,227	14.8	5,057,357	12.9	4,378,419	11.1
2,875,264	7.4	2,843,475	7.2	2,680,107	6.8
2,354,244	6.1	1,845,252	4.7	3,855,435	9.8

資料:政策部財政課

3 財政諸指数(各年度決算状況)

(単位:千円)

項目	平成19年度	平成20年度	平成21年度	平成22年度	平成23年度
基準財政需要額	15,565,162	15,765,619	15,368,059	15,989,899	16,791,288
基準財政収入額	16,977,357	17,233,379	16,904,309	15,757,170	16,574,366
標準財政規模	22,476,375	23,750,049	23,816,079	22,653,252	22,915,190
財政力指数	1.08	1.09	1.10	1.06	1.03
実質収支比率(%)	6.9	4.3	4.0	3.7	3.1
公債費比率(%)	11.4	10.8	9.9	9.6	8.5
地方債制限比率(%)	10.2	10.2	9.8	9.2	8.5
経常収支比率(%)	99.8	99.0	98.1	101.5	99.3
地方債現在高	33,909,445	32,512,575	29,379,919	27,490,813	24,866,637
債務負担行為	11,371,684	12,546,742	11,695,372	10,041,133	10,677,393
収益事業収入額	20,000	20,000	40,000	20,000	20,000

資料:政策部財政課

4 税務関係諸証明及び土地分合筆図の閲覧

項目	平成19年度	平成20年度	平成21年度	平成22年度	平成23年度
課税証明	8,236	8,284	8,822	9,332	8,725
非課税証明	9,873	10,203	10,061	10,393	10,483
所得証明	2,498	2,260	2,248	1,973	1,975
公図証明	309	312	238	270	230
公課証明	1,330	1,369	1,314	1,298	1,484
土地所在証明	44	25	37	47	19
土地評価証明	3,972	3,728	3,388	3,783	3,535
建物評価証明	2,075	2,121	2,033	2,239	2,134
土地記載事項証明書	14	9	7	16	14
家屋記載事項証明書	3	4	7	10	7
住宅用家屋証明	618	632	653	622	690
名寄帳の写の証明書	466	427	469	622	805
減失証明	43	14	28	26	25
町名地番変更証明	-	-	-	7	3
その他の証明	1	6	-	6	5
計	29,482	29,394	29,305	30,644	30,134
土地分合筆図の閲覧	86	36	72	61	66

資料:総務部課税課

5 市税の収入状況

(単位:千円)

年 度	予算現額	調 定 額	収入済額	前年度比 (収入済額) (%)	1世帯当たり 負 担 額 (収入済額)	1人当たり 負 担 額 (収入済額)
平成19年度	21,737,925	22,845,087	22,080,897	4.8	403	189
20	21,910,557	22,958,900	22,163,429	0.4	399	189
21	22,155,611	23,053,589	22,219,808	0.3	397	188
22	21,648,854	22,530,285	21,724,373	△ 2.2	399	185
23	21,587,123	22,455,141	21,698,339	△ 0.1	399	185

(注) 1世帯当たり負担額及び1人当たり負担額については、資料:総務部納税課
各年度1月1日現在の住民基本台帳・外国人登録人口及び世帯数による数値。

6 市税の税目別負担額

(単位:千円)下へつづく

年 度	市 民 税				固 定 資 産 税			
	収入額	納税義務 者数(人)	義務者 1人当たり	1世帯 当たり	収入額	納税義務 者数(人)	義務者 1人当たり	1世帯 当たり
平成19年度	11,897,147	58,623	203	217	7,655,178	37,072	206	140
20	11,899,661	59,825	199	214	7,773,403	37,397	208	140
21	11,748,742	60,606	194	210	7,931,967	37,885	209	142
22	11,033,342	60,347	183	197	7,884,509	38,142	207	141
23	10,989,371	59,545	185	197	7,935,805	38,237	208	142

つづき

年 度	軽 自 動 車 税			市 た ば こ 税	
	収入額	納税義務 者数(人)	義務者 1人当たり	収入額	1世帯 当たり
平成19年度	41,518	12,236	4	660,848	12
20	42,543	12,248	4	594,057	11
21	43,540	12,369	4	622,094	11
22	44,075	12,393	4	845,067	15
23	44,686	12,343	4	836,111	15

資料:総務部課税課

7 市職員数

(各年4月1日)

年次	総 数	市 務 部 局 の 長	議 務 部 局 の 会	の 教 育 委 員 局 会	事 務 員 管 理 の 委 員 会	の 農 業 委 員 会	の 監 査 委 員 局
平成20年	723	573	6	134	4	3	3
21	723	580	6	127	4	3	3
22	704	562	6	126	4	3	3
23	698	560	6	122	4	3	3
24	682	553	6	113	4	3	3

(注) 1. 特別職の職員及び教育長, 並びに派遣職員を除く。

資料: 総務部職員課

2. 市長の事務部局の職員数は, 兼任する農業委員会の事務部局の職員数を除く。

付

録

1 市内の指定文化財

(平成25年2月現在)

国指定文化財

番号	指定年月日	種 別	名 称	所 在 地
1	大正3年4月17日	重要文化財 美術工芸品(彫刻)	木造薬師如来坐像	西元町一丁目国分寺境内
2	大正11年10月12日	史 跡	武蔵国分寺跡附東山道武蔵路跡	西元町一丁目～四丁目・ 東元町三丁目・泉町二丁目・ 西恋ヶ窪一丁目
3	昭和50年6月12日	重要文化財 美術工芸品(考古資料)	武蔵多喜窪遺跡 第一号住居跡出土品一括	西元町一丁目国分寺境内
4	平成23年9月21日	名 勝	殿ヶ谷戸庭園(随宜園)	南町二丁目16番

都指定文化財

番号	指定年月日	種 別	名 称	所 在 地
1	昭和58年5月6日	有形文化財 (彫刻・考古資料)	銅造観世音菩薩立像	西元町一丁目武蔵国分寺跡資料館
2	平成2年3月22日	有形文化財 (考古資料)	武蔵国分寺跡出土の緑釉花文皿	西元町一丁目武蔵国分寺跡資料館
3	平成9年3月14日	有形文化財 (考古資料)	唐草四獣文銅蓋	西元町一丁目武蔵国分寺跡資料館
4	平成10年3月13日	名 勝	真姿の池湧水群	西元町一丁目13番6・ 東元町三丁目

市指定文化財

番号	指定年月日	種 別	名 称	所 在 地
1	昭和39年1月15日	重要有形文化財 (建造物)	川崎・伊奈両代官謝恩塔	北町三丁目妙法寺境内
2	昭和39年1月15日	重要有形文化財 (建造物)	国分寺仁王門	西元町一丁目国分寺境内
3	昭和39年1月15日 (平成21年12月24日 名称変更)	重要有形文化財 (考古資料)	国分寺所蔵資料 (旧国分寺市文化財保存館資料)	西元町一丁目武蔵国分寺跡資料館
4	昭和39年1月15日	重要史跡	土師堅穴住居跡	西元町一丁目国分寺境内
5	昭和39年1月15日	重要天然記念物	万葉植物園	西元町一丁目国分寺境内
6	昭和39年1月15日	重要天然記念物	こうやまき	西元町一丁目国分寺境内
7	昭和39年1月15日	重要天然記念物	このてかしわ	本多四丁目祥応寺境内

次ページへつづく

番号	指 定 年 月 日	種 別	名 称	所 在 地
8	昭和51年10月7日	重要有形文化財 (建造物)	国分寺薬師堂	西元町一丁目国分寺境内
9	昭和51年10月7日	重要有形文化財 (建造物)	国分寺楼門	西元町一丁目国分寺境内
10	平成元年10月1日	重要有形文化財 (古文書・古記録)	本多良雄家古文書・古書籍	本多五丁目民俗資料室
11	平成元年10月1日	重要有形文化財 (古文書・古記録)	戸倉義助家古文書	本多五丁目民俗資料室
12	平成元年10月1日	重要有形文化財 (古文書・古記録)	元文元年野中新田検地帳	高木町(個人蔵)
13	平成元年10月1日	重要有形文化財 (古文書・古記録)	武蔵野新田養料金一件始末書	北町三丁目妙法寺
14	平成元年10月1日	重要有形文化財 (古文書・古記録)	南北武蔵野新田養料金始末書	北町(個人蔵)
15	平成元年10月1日	重要有形文化財 (古文書・古記録)	村巨細日記	本多五丁目民俗資料室
16	平成元年10月1日	重要有形文化財 (古文書・古記録)	武蔵野新田成立期の御用留	北町(個人蔵)
17	平成元年10月1日	重要有形文化財 (古文書・古記録)	徳川将軍家寺領安堵朱印状	西元町一丁目武蔵国分寺跡資料館
18	平成4年2月1日 (平成14年1月7日 名称変更)	重要史跡	伝鎌倉街道	西元町四丁目2369番地1～2374番地2
19	平成12年2月1日	重要有形文化財 (考古資料)	立川ローム層第X層出土石斧群	西元町一丁目武蔵国分寺跡資料館
20	平成12年2月1日	重要有形文化財 (歴史資料)	川崎平右衛門及び 観音寺中興開山供養塔	西町二丁目観音寺境内
21	平成12年2月1日	重要有形民俗文化財	疫病神の詫び証文	本多五丁目民俗資料室
22	平成15年2月27日	重要有形文化財 (考古資料)	硬玉製大珠	西元町一丁目武蔵国分寺跡資料館
23	平成15年2月27日	重要有形文化財 (歴史資料)	木造書見台 墨書銘「弘治二年」	西元町一丁目国分寺境内
24	平成24年2月24日	重要有形文化財 (建造物)	旧本多家住宅倉	西元町一丁目おたかの道湧水園
25	平成24年2月24日	重要有形文化財 (建造物)	旧本多家住宅長屋門	西元町一丁目おたかの道湧水園

2 国分寺市遺跡(埋蔵文化財包蔵地)一覽

No.4・15～17・31・42～45・51欠番

番 号	名 称	種 別	所 在 地	時 代
1	熊ノ郷遺跡	集落跡	西恋ヶ窪三丁目19 西恋ヶ窪四丁目1・6・7付近	旧石器・縄文
2	恋ヶ窪遺跡	集落跡	西恋ヶ窪一丁目3・10～27・28～30・47 東恋ヶ窪一丁目付近 東恋ヶ窪三丁目付近J20・21	旧石器・縄文(早、中、後期)
3	恋ヶ窪南遺跡	集落跡	西恋ヶ窪一丁目1～3・5・51 東恋ヶ窪一丁目 泉町一丁目18・20～22 泉町二丁目137付近	旧石器・縄文(早, 中期)
5	羽根沢遺跡	集落跡	東恋ヶ窪一丁目付近	縄文(早, 中期)
6		散布地	本町一丁目2・7, 二丁目17・18 本多一丁目1付近	縄文(中期)
7	多摩蘭坂遺跡	集落跡	内藤一丁目1～3・5・8・9 内藤二丁目1・2・11付近	旧石器・縄文・奈良
8	花沢西遺跡	集落跡	南町三丁目24・26～30 本町四丁目2～6 泉町一丁目14 東恋ヶ窪一丁目付近	旧石器・縄文
9	日影山遺跡	集落跡	泉町二丁目9 西恋ヶ窪一丁目8・34・35付近	旧石器・縄文(中期)・奈良・平安
10	武蔵国分寺跡(僧尼寺)	寺院跡	西元町一丁目1・2・13～15 西元町二丁目1～7・11～14 西元町三丁目2～28 西元町四丁目1～5・9～11 東元町三丁目9・18～20 東元町四丁目6～10・19・20付近	奈良・平安・中世
11	多喜窪遺跡	集落跡	西元町二丁目7～16 西元町四丁目10～12付近	縄文(中期)
12	伝祥應寺跡	寺院跡	西元町四丁目12付近	歴史
13		塚	西元町四丁目11付近	鎌倉?
14	多喜窪横穴墓群1号 2号	横穴墓	西元町二丁目8～11付近 西元町四丁目10付近	奈良
18	八幡前遺跡	集落跡	東元町三丁目12・14～16・24・25付近	縄文(中, 後期)
19	武蔵国分寺跡	集落跡 道路跡	東元町三丁目1～25・31・33・34 東元町四丁目 西元町一丁目～四丁目 泉町一丁目5～11・18～21 泉町二丁目, 三丁目3・16付近 西恋ヶ窪一丁目8	旧石器・縄文・奈良・ 平安・中世・近世
20	殿ヶ谷戸北遺跡	集落跡	南町一丁目8・9・12付近	旧石器・縄文(早, 中期)
21	殿ヶ谷戸遺跡	集落跡	南町二丁目1～10付近	旧石器・縄文(早, 中期)

次ページへつづく

つづき

番号	名 称	種 別	所 在 地	時 代
22	恋ヶ窪廃寺跡	寺院跡	泉町三丁目17・27・30～33・35・36付近	縄文・平安～室町
23		散布地	東元町二丁目3・7・9付近	縄文・奈良・平安
24		散布地	東元町一丁目21付近	縄文・奈良・平安
25		散布地	東元町一丁目28付近	縄文・奈良・平安
26		散布地	東元町二丁目17付近	縄文・奈良・平安
27		散布地	東元町二丁目18付近	縄文(中期)
28	本町(国分寺村石器時代)遺跡	集落跡	南町二丁目17 本町二丁目1～9付近	旧石器・縄文(中期)・ 奈良・平安
29		散布地	南町一丁目14 本町一丁目3～5付近	旧石器・縄文・奈良・平安
30		散布地	本多一丁目3・4 本町二丁目20・24・25付近	縄文・奈良・平安
32	長谷戸遺跡	散布地	東元町一丁目12付近	縄文(早, 中, 後期)
33		散布地	日吉町四丁目30・31付近	縄文
34		散布地	西恋ヶ窪二丁目2・3・5付近	縄文・奈良・平安
35		散布地	日吉町一丁目3付近	縄文(中期)
36		散布地	日吉町一丁目27・28付近	縄文(中期)
37		散布地	西恋ヶ窪三丁目1～3・5～18付近	旧石器・縄文・奈良・平安
38		散布地	西恋ヶ窪一丁目49付近	縄文・奈良・平安
39		散布地	西恋ヶ窪一丁目37・38付近	縄文・奈良・平安
40		散布地	内藤二丁目20・22・26・27付近	縄文・奈良・平安
41		散布地	内藤一丁目17～22付近	奈良・平安
46		散布地	光町二丁目9・10付近	奈良・平安
47		散布地	日吉町一丁目31～35付近	縄文(中期)・奈良・平安
48		散布地	日吉町二丁目24・25付近	縄文
49		散布地	日吉町一丁目44～46付近	奈良・平安
50	内藤新田横穴墓	横穴墓	内藤一丁目2	奈良
52		散布地	西恋ヶ窪三丁目26～31・33～36 日吉町四丁目12・13付近	旧石器
53	東京経済大学構内遺跡	散布地	南町一丁目7・10・11付近	縄文(早, 中期)
54	花沢東遺跡	集落跡	南町二丁目14～16・18 南町三丁目1・7～9付近	旧石器・縄文
55	光町遺跡	散布地	光町三丁目13・14・16～18付近	旧石器
56		散布地	光町一丁目1～3・5付近	旧石器
57	恋ヶ窪東遺跡	集落跡	本町四丁目4～11・14～25 東恋ヶ窪一丁目・二丁目1・2付近	縄文(中期)
58	東山道武蔵路	道路跡	西恋ヶ窪一丁目8・9・15～18・24・25・47 東恋ヶ窪三丁目21	奈良・平安

発行日 平成 25 年 (2013 年) 3 月 31 日

平成 24 年度

国 分 寺 市 統 計

発 行 国分寺市
〒185-8501 国分寺市戸倉一丁目6番地1

編 集 国分寺市総務部総務課
電話 042(325)0111 内線(414)

※この印刷物は再生紙を使用しています。