

平成30年度

「地域福祉に関する自主的な取組シート」集
(自己評価)

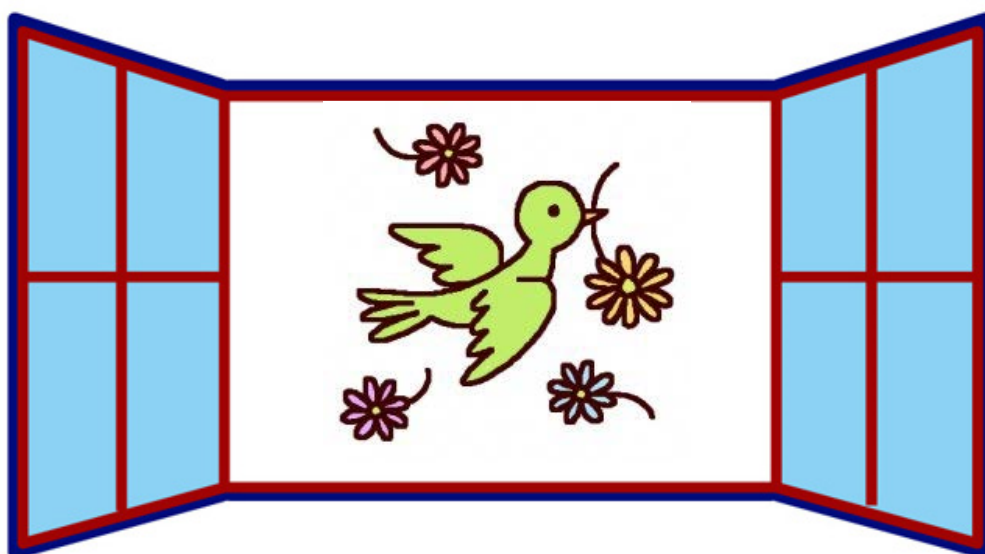

国分寺市地域福祉推進協議会

もくじ

委員 番号	団体名等	氏名	ふりがな	頁
1	★個人の市民	青柳 和枝	あおやぎ かずえ	1
2	★個人の市民	朝倉 さく	あさくら さく	2
3	★個人の市民	有山 滋	ありやま しげる	3
4	★個人の市民	泉 陶生	いずみ すえお	4
6	★個人の市民	鶴田 トミ子	つるた とみこ	5
7	★個人の市民	豊沢 淳一	とよさわ じゅんいち	6
8	★個人の市民	松岡 佑和	まつおか ひろかず	7
9	一般財団法人 国分寺市健康福祉サービス協会	鈴木 さおり	すずき さおり	8
10	一般社団法人 矢島助産院	矢島 床子	やじま ゆかこ	9
11	株式会社 こどもの森 しんまち児童館	波多野 将	はたの ひとし	10
12	株式会社 こどもの森 にしまち児童館	川尻 亜利奈	かわじり ありな	11
13	公益社団法人 国分寺市シルバー人材センター	金木 昇	かねき のぼる	12
14	公益社団法人 東京都助産師会 国分寺地区分会	矢島 藍	やじま あい	13
15	高齢者見守り相談窓口こいがくぼ	上村 夕可里	うえむら ゆかり	14
16	高齢者見守り相談窓口なみき	石川 未央子	いしかわ みおこ	15
17	高齢者見守り相談窓口ひかり	松山 真也	まつやま しんや	16
18	高齢者見守り相談窓口ひよし	藤澤 麻実	ふじさわ まみ	17
19	高齢者見守り相談窓口ほんだ	木村 祥子	きむら しょうこ	18
20	高齢者見守り相談窓口もとまち	中村 由佳	なかむら ゆか	19
21	国分寺あゆみ会	長井 和子	ながい かずこ	20
22	国分寺市国際協会	伴 良一	ばん りょういち	21
23	国分寺市商店会連合会	小林 治	こばやし おさむ	22
24	国分寺市私立幼稚園協会	和地 俊幸	わち としゆき	23
25	国分寺市身体障害者福祉協会	田中 博子	たなか ひろこ	24
26	国分寺市赤十字奉仕団	三宅 奉子	みやけ のりこ	25
27	国分寺市聴覚障害者協会	鈴木 一徳	すずき かずのり	26
28	国分寺市民生委員・児童委員協議会	石川 眞澄	いしかわ ますみ	27
29	国分寺市民生委員・児童委員協議会	蓮實 麗子	はすみ れいこ	28
30	国分寺市民生委員・児童委員協議会	戸倉 央江	とくら ひさえ	29
31	国分寺市民生委員・児童委員協議会	宮崎 邦子	みやざき くにこ	30
32	国分寺市老人クラブ連合会	渡邊 幹夫	わたなべ もとお	31
33	国分寺青年会議所	安東 周二郎	あんどう しゅうじろう	32
34	国分寺難病の会	阿部 敏子	あべ としこ	33
35	社会福祉法人 AnnBee	山内 敦	やまうち あつし	34
36	社会福祉法人 菊美会 恋ヶ窪保育園	坂田 衛	さかた まもる	35

委員 番号	団体名等	氏名	ふりがな	頁
37	社会福祉法人 けやきの杜	池田 みゆき	いけだ みゆき	36
38	社会福祉法人 国分寺市社会福祉協議会	熊谷 淳	くまがい あつし	37
39	社会福祉法人 国分寺市社会福祉協議会	牛田 純一	うしだ じゅんいち	37
40	社会福祉法人 国分寺市社会福祉協議会	前田 住栄	まえだ すみえ	37
41	社会福祉法人 国分寺市社会福祉協議会	北岳 和弘	きたむら かずひろ	37
42	社会福祉法人 国分寺市社会福祉協議会	大内 陽子	おおうち ようこ	37
43	社会福祉法人 心会	本間 大祐	ほんま だいすけ	38
44	社会福祉法人 つくしんぼ共同保育会	織戸 小百合	おりと さゆり	39
45	社会福祉法人 ななえの里	嶋田 尚美	しまだ なおみ	40
46	社会福祉法人 はらからの家福祉会	岡本 和子	おかもと かずこ	41
47	社会福祉法人 日吉会	大槻 泰稔	おおつき やすとし	42
48	社会福祉法人 普門会	吉村 国利	よしむら くにとし	43
49	社会福祉法人 万葉の里	伊佐 素子	いさ もとこ	44
50	社会福祉法人 村山苑 ひよし保育園	船木 芳枝	ふなき よしえ	45
51	社会福祉法人 浴光会	田中 和生	たなか かずお	46
52	高木町自治会	櫻井 幹三	さくらい かんぞう	47
53	鷹の台団地国分寺自治会	伊藤 安子	いとう やすこ	48
54	東京むさし農業協同組合	加藤 健治	かとう けんじ	49
55	特定非営利活動法人 あおぞら	原 俊男	はら としお	50
56	特定非営利活動法人 介護サポーターズ国分寺	宮田 謙一	みやた けんいち	51
57	特定非営利活動法人 健康スマイル	若月 照美	わかつき てるみ	52
58	認定特定非営利活動法人 健康体操指導ワークーズ	近藤 智美	こんどう ともみ	53
59	特定非営利活動法人 国分寺市手をつなぐ親の会	阿部 由美	あべ ゆみ	54
60	特定非営利活動法人 ワークーズコープ ひかり児童館	平尾 純子	ひらお じゅんこ	55
61	特定非営利活動法人 ワークーズコープ もとまち児童館	重水 はづき	しげみず はづき	56
62	内藤自治会	野武 直江	のたけ なおえ	57
63	認定特定非営利活動法人 冒険遊び場の会	葉原 たか子	はばら たかこ	58
64	「発達障害者の親」の会 なのはな会	後藤 美喜子	ごとう みきこ	59
65	東恋ヶ窪六丁目自治会	田代 和雄	たしろ かずお	60
66	光町北部自治会	森山 弘志	もりやま ひろし	61
67	日吉町町内会	鹿島 義之	かしま よしゆき	62
68	本町・南町連合町会	田中 征朗	たなか いくろう	63
69	元町親交会	森下 和仁	もりした かずひと	64
70	有限会社 母と子のサロン	小川 みさと	おがわ みさと	65
71	特定非営利活動法人成年後見ウィル	寺内 芳樹	てらうち よしき	66

国分寺市地域福祉推進協議会
地域福祉に関する自主的な取組シート

平成30年度	
委員番号	1

ふりがな	
<input checked="" type="checkbox"/> 個人の市民 <input type="checkbox"/> 団体 (団体の場合は団体名)	
ふりがな	あおやぎ かすえ
委員名	青柳 和枝

取組 ※ 特に取り組みたい活動を一つ記入してください。	ひとり暮らしの方に老人会や自治会との繋がりをつくる手助けをしたい					
取組の具体的な内容 ※ 上記の取組が具体的などのような内容なのかご紹介ください。	病院の待合室で同年齢の方と話が弾み、娘家族と同居しているけれど一人ぼっちで淋しいといわれ、昼食を共にして、お互いに電話と住所を交換した。またバス停でバスを待つ折に話をしたひとり暮らしの方を老人会に誘った。このようなかたちで知り合った方に、毎月1回は電話などで連絡してみたいと思う。					
スケジュール	4月	5月	6月	7月	8月	9月
	電話で連絡	電話で連絡	電話で連絡	電話で連絡	電話で連絡	電話で連絡
	10月	11月	12月	1月	2月	3月
	電話で連絡	電話で連絡	電話で連絡	電話で連絡	電話で連絡	電話で連絡
計画との関連 ※事務局記入	地域福祉計画： 基本目標1 施策の柱(2) 施策①地域住民の交流促進					

期末時使用

<p>自己評価 達成度の指標は、A~Dのいずれかを記入してください。</p> <p>A：目標以上に達成した（目標に対し100%以上を達成） C：目標を下回った（目標に対し80%未満） B：概ね達成した（目標に対し80%以上100%未満を達成） D：実施しなかった</p>		
達成度	できた点・できなかった点	来年度に向けた課題
B	今年の夏は猛暑、熱中症への対応、暑中見舞いを出す。 近所で足腰を悪くし、昼間三分の二は横になる状態の方、ご主人を亡くされて、心労を聞いて欲しいと、国立駅北口のコーヒー店で3時間傾聴する。	会ってお話をされたいという方を時間をつくって迎えるようにする。 一人ひとりに丁寧に向きあっていければ良いと思う。 地域参加を呼びかけ、3月より詩吟を聴きにいきますと返信がありました。

国分寺市地域福祉推進協議会
地域福祉に関する自主的な取組シート

平成30年度	
委員番号	2

ふりがな	
<input checked="" type="checkbox"/> 個人の市民 <input type="checkbox"/> 団体 (団体の場合は団体名)	
ふりがな	あさくら さく
委員名	朝倉 さく

取組 ※ 特に取り組みたい活動の一つ記入してください。	近所で足・腰・難聴，他高齢のため外出ができてにくい生活をしている人たちがいます。これから顔の見える関係でどのようなおつきあいをしていくことが最善なのか考えながら行動していきたいと思います。					
取組の具体的な内容 ※ 上記の取組が具体的にどのような内容なのかご紹介ください。	毎月本町4丁目都営アパート4号棟談話室にて月1回のたんぽぽの会を開催。15名前後の参加者と昼食をとりながら交流しています。毎回バイオリン演奏を下さる地域の男性との交流は3年目を迎えます。一緒に参加される92才のお母さまとの名コンビです。					
スケジュール	4月	5月	6月	7月	8月	9月
	たんぽぽの会	たんぽぽの会	たんぽぽの会	たんぽぽの会	たんぽぽの会	たんぽぽの会
	10月	11月	12月	1月	2月	3月
	たんぽぽの会	たんぽぽの会	たんぽぽの会	たんぽぽの会	たんぽぽの会	たんぽぽの会
計画との関連 ※事務局記入	地域福祉計画： 基本目標1 施策の柱（2） 施策①地域住民の交流促進					

期末時使用

自己評価 達成度の指標は、A～Dのいずれかを記入してください。 A：目標以上に達成した（目標に対し100%以上を達成） B：概ね達成した（目標に対し80%以上100%未満を達成） C：目標を下回った（目標に対し80%未満） D：実施しなかった		
達成度	できた点・できなかった点	来年度に向けた課題
B	8月のたんぽぽの会はあまりの暑さで、熱中症を心配してお休みしました。社協の補助金なしでワンコイン（500円）で行っています。	スタッフの高齢による支援が難しくなりつつあります。相談してみたいです。第一は参加者の意見を大事にしたいです。

国分寺市地域福祉推進協議会
地域福祉に関する自主的な取組シート

平成30年度	
委員番号	3

ふりがな	
<input checked="" type="checkbox"/> 個人の市民 <input type="checkbox"/> 団体 (団体の場合は団体名)	
ふりがな	ありやま しげる
委員名	有山 滋

取組 ※ 特に取り組みたい活動の一つ記入してください。	趣味の将棋を通じた介護施設訪問，独り暮らし高齢者の見守り						
取組の具体的な内容 ※ 上記の取組が具体的にどのような内容なのかご紹介ください。	毎月2回の訪問，現在3カ所で活動している。						
スケジュール	4月	5月	6月	7月	8月	9月	
	←—————		介護施設・高齢者自宅への訪問			—————→	
	10月	11月	12月	1月	2月	3月	
	←—————		介護施設・高齢者自宅への訪問			—————→	
計画との関連 ※事務局記入	地域福祉計画： 基本目標1 施策の柱（1） 施策①ボランティアや市民活動団体の育成・養成						

期末時使用

自己評価 達成度の指標は、A～Dのいずれかを記入してください。 A：目標以上に達成した（目標に対し100%以上を達成） C：目標を下回った（目標に対し80%未満） B：概ね達成した（目標に対し80%以上100%未満を達成） D：実施しなかった		
達成度	できた点・できなかった点	来年度に向けた課題
B	<ul style="list-style-type: none"> 月に2回定期的に、在宅高齢者宅を訪問し、将棋交流などのボランティア活動を行った。また、年末には歳末の訪問として同様のボランティア活動を行った。 月に1回定期的に、2か所の介護施設を訪問し、将棋交流などのボランティア活動を行った。 	今年度の活動を継続しつつ、英会話の入門レベル習得を目指した語学ボランティア活動にも取り組んでいきたい。

国分寺市地域福祉推進協議会
地域福祉に関する自主的な取組シート

平成30年度
委員番号 4

ふりがな	
<input checked="" type="checkbox"/> 個人の市民 <input type="checkbox"/> 団体 (団体の場合は団体名)	
ふりがな	いずみ すえお
委員名	泉 陶生

取組 ※ 特に取り組みたい活動を一つ記入してください。	高齢者向け健康維持体操の実施					
取組の具体的な内容 ※ 上記の取組が具体的にどのような内容なのかご紹介ください。	サロン参加者の平均年齢が77歳を超えています。これらの高齢者が無理なく安全に健康維持のための体操を実施することを考えています。健康維持体操が継続的にできる方法を模索しています。					
スケジュール	4月	5月	6月	7月	8月	9月
	基本方針検討	健康維持体操の調査	健康維持体操の検討	可能性テスト	健康維持体操の実施検討	健康維持体操の実施検討
	10月	11月	12月	1月	2月	3月
	健康維持体操の実施	健康維持体操の実施	健康維持体操の再検討	健康維持体操の再実施検討	健康維持体操の成果検討	健康維持体操の再設計
計画との関連 ※事務局記入	地域福祉計画： 基本目標1 施策の柱（2） 施策①地域住民の交流促進					

期末時使用

自己評価 達成度の指標は、A～Dのいずれかを記入してください。		
A：目標以上に達成した（目標に対し100%以上を達成） B：概ね達成した（目標に対し80%以上100%未満を達成） C：目標を下回った（目標に対し80%未満） D：実施しなかった		
達成度	できた点・できなかった点	来年度に向けた課題
B	国分寺市の公共施設で実施されている高齢者向け健康体操の幾人かの指導者に、指導相談を行ったが謝礼金で折り合わず断念。ネット上で、高齢者用体操DVDを検索し、目的に近いDVDを発見、使用許可を頂き、グループで使用できるように編集して目的の一部を達成した。但し、集会を欠席した人が、個人で実施できるようなDVDまでの作成には至らなかった。	高齢者向け健康維持体操ができるDVDの改善を進め、色々なシチュエーションに適合するDVDの開発を継続したい。また、集会に参加出来ない方が自宅で飽きないで実施できるDVDの開発も行いたい。

国分寺市地域福祉推進協議会
地域福祉に関する自主的な取組シート

平成30年度	
委員番号	6

ふりがな	
<input checked="" type="checkbox"/> 個人の市民 <input type="checkbox"/> 団体 (団体の場合は団体名)	
ふりがな	つるた とみこ
委員名	鶴田 トミ子

取組 <small>※ 特に取り組みたい活動の一つ記入してください。</small>	小金井警察署によるふれあい連絡協議会への参加						
取組の具体的な内容 <small>※ 上記の取組が具体的にどのような内容なのかご紹介ください。</small>	スクールゾーンにおける速度の見直しをしてほしいです。 AM7:30~8:30となっていますが、ガードを退かせて進入を行ってしまう。とても、危険です。						
スケジュール	4月	5月	6月	7月	8月	9月	
	10月	11月	12月	1月	2月	3月	
計画との関連 <small>※事務局記入</small>	地域福祉計画： 基本目標3 施策の柱(2) 施策③地域ぐるみの防犯活動・交通安全対策の推進						

期末時使用

自己評価 達成度の指標は、A~Dのいずれかを記入してください。 A：目標以上に達成した（目標に対し100%以上を達成） B：概ね達成した（目標に対し80%以上100%未満を達成） C：目標を下回った（目標に対し80%未満） D：実施しなかった		
達成度	できた点・できなかった点	来年度に向けた課題
A	<ul style="list-style-type: none"> 小金井警察署によるふれあい連絡協議会に参加した。 小学生の登下校時防犯ボランティアを実施した。また、スクールゾーンにおける法定速度見直しを要望した。 防災会として、防災訓練をはじめ、小学校行事への応援や公民館まつりでの救急講習会への参加など、様々な取組を行った。 	小学生の登下校時には、増加する交通量に留意しながら見守り活動を継続して行い、防災会での様々な活動に引き続き取り組んでいきたい。

国分寺市地域福祉推進協議会
地域福祉に関する自主的な取組シート

平成30年度	
委員番号	7

ふりがな	
<input checked="" type="checkbox"/> 個人の市民 <input type="checkbox"/> 団体 (団体の場合は団体名)	
ふりがな	とよさわ じゅんいち
委員名	豊沢 淳一

取組 ※ 特に取り組みたい活動の一つ記入してください。	防災・防犯の活動を継続する						
取組の 具体的な内容 ※ 上記の取組が具体的などのような内容なのかご紹介ください。	<ul style="list-style-type: none"> 安全安心きれいな国分寺づくりのため、防犯帽子を着用して市内を歩き回る。 声かけ、挨拶をする。 学童や近隣の人達とコミュニケーションをとる。 地域包括支援センターほんだの会合に月1回参加。センターと連携し、チラシ配布や高齢者の見守りを行う。 						
スケジュール	4月	5月	6月	7月	8月	9月	
	新学童祝い	防災訓練	日赤募金 予防体操	清掃センター 協議会			小金井警察 防犯会議
	10月	11月	12月	1月	2月	3月	
	敬老会	七五三祝い	歳末助け合い	成人祝い	自治会内連絡会		
計画との関連 ※事務局記入	地域福祉計画： 基本目標1 施策の柱(2) 施策①地域住民の交流促進 基本目標3 施策の柱(2) 施策③地域ぐるみの防犯活動・交通安全対策の推進						

期末時使用

自己評価 達成度の指標は、A~Dのいずれかを記入してください。 A：目標以上に達成した（目標に対し100%以上を達成） C：目標を下回った（目標に対し80%未満） B：概ね達成した（目標に対し80%以上100%未満を達成） D：実施しなかった		
達成度	できた点・できなかった点	来年度に向けた課題
B	<ul style="list-style-type: none"> 自治会役員の活動と併せて、防災会の会長として、隣接地域も含めた地域の防災活動に取り組んだ。また、地域での募金活動（社協会員会費増強運動、赤十字活動資金、赤い羽根共同募金、歳末たすけあい募金）を行った。 地域包括支援センターほんだの活動に参加し、高齢者支援の手伝いとして、チラシを近所の高齢者宅に配布した。 	高齢者を防災・防犯面で支援するための体制づくりや、高齢者の体力づくりなどの活動を継続して行う。

国分寺市地域福祉推進協議会
地域福祉に関する自主的な取組シート

平成30年度	
委員番号	8

ふりがな	
<input checked="" type="checkbox"/> 個人の市民 <input type="checkbox"/> 団体 (団体の場合は団体名)	
ふりがな	まつおか ひろかず
委員名	松岡 佑和

取組 ※ 特に取り組みたい活動の一つ記入してください。	学生への地域福祉活動を普及					
取組の具体的な内容 ※ 上記の取組が具体的にどのような内容なのかご紹介ください。	私の大学には国分寺市在住の学生も多くいます。学生に地域福祉、高齢者福祉に関心を持ってもらう活動を行なっていきたい。私自身も地域福祉に関してはわからないことも多く、この協議会で学んだことを学生に伝えていきたい。					
スケジュール	4月	5月	6月	7月	8月	9月
			授業等			
	10月	11月	12月	1月	2月	3月
	授業等		授業等		授業等	
計画との関連 ※事務局記入	地域福祉計画： 基本目標1 施策の柱（3） 施策①学校教育の場での福祉教育の推進					

期末時使用

<p>自己評価 達成度の指標は、A～Dのいずれかを記入してください。</p> <p>A：目標以上に達成した（目標に対し100%以上を達成） B：概ね達成した（目標に対し80%以上100%未満を達成） C：目標を下回った（目標に対し80%未満） D：実施しなかった</p>		
達成度	できた点・できなかった点	来年度に向けた課題
C	大学のゼミ生に夏休み中にボランティア参加を促した。結果1名の学生が参加した。ボランティアに掛かる交通費等は自己負担となり、お金のない学生への交通費等の支給補助は考慮してほしいと思った。	大学生のより積極的な地域福祉活動を推進していきたい。

国分寺市地域福祉推進協議会
地域福祉に関する自主的な取組シート

平成30年度
委員番号 9

ふりがな	いっばんざいだんほうじん こくぶんじしけんこうふくしきーびすきょうかい
<input type="checkbox"/> 個人の市民 <input checked="" type="checkbox"/> 団体 (団体の場合は団体名)	一般財団法人 国分寺市健康福祉サービス協会
ふりがな	すずき さおり
委員名	鈴木 さおり

取組 ※ 特に取り組みたい活動の一つ記入してください。	介護の担い手を確保し、円滑にサービスを提供する。						
取組の具体的な内容 ※ 上記の取組が具体的にどのような内容なのかご紹介ください。	<ul style="list-style-type: none"> マンパワー不足を解消するため市報へ募集をかける ヘルパー募集のチラシを作成し、市内へ配布する。説明会を設け介護を身近に感じて頂く。現在登録しているヘルパーとさらに交流を深め、目標ややりがいを持って働いて頂ける環境を作る 外部講師、他職種、専門職による研修を開催し、現在の新しい技術や知識を習得し、実際のケアに反映していく。 						
スケジュール	4月	5月	6月	7月	8月	9月	
	チラシ配布	説明会	介護講座	介護講座交流会			
	10月	11月	12月	1月	2月	3月	
	外部講師による研修	栄養講座					介護講座交流会
計画との関連 ※事務局記入	地域福祉計画： 基本目標2 施策の柱（1） 施策②地域に密着したサービスの展開						

期末時使用

自己評価 達成度の指標は、A～Dのいずれかを記入してください。		
A：目標以上に達成した（目標に対し100%以上を達成） C：目標を下回った（目標に対し80%未満） B：概ね達成した（目標に対し80%以上100%未満を達成） D：実施しなかった		
達成度	できた点・できなかった点	来年度に向けた課題
B	<ul style="list-style-type: none"> ヘルパー、協力会員募集チラシ700戸配布、市報への掲載を実施した。 ヘルパー説明会を設けたが、応募者0人。協力会員は10名応募あり、内2名登録。 登録ヘルパー向け介護講座を5回実施、重度の在宅ケアを実現するため、移動リフトなどの操作を習得できた。外部に向けた講座も実施、他職種との交流の機会を設け、介護、看護のチーム力の必要性を再認識できた。取り組みは予定通りできたが、人材確保については新規登録には至らず、再検討が必要だと感じた。 	<ul style="list-style-type: none"> 無資格でできる協力会員の応募はあったが、訪問介護は資格が必要であるため、そのハードルが高い。都の資格取得の助成が利用できることも視野に入れ、今後も取り組んでいきたい。 登録ヘルパーには意欲が高まるような工夫を考え、離職しない環境を整えていきたい。

国分寺市地域福祉推進協議会
地域福祉に関する自主的な取組シート

平成30年度	
委員番号	10

ふりがな	いっばんしゃだんほうじん やじまじょさんいん
<input type="checkbox"/> 個人の市民 <input checked="" type="checkbox"/> 団体 (団体の場合は団体名)	一般社団法人 矢島助産院
ふりがな	やじま ゆかこ
委員名	矢島 床子

取組 ※ 特に取り組みたい活動の一つ記入してください。	妊婦や子育て中の方対象のクラス開催を通して母子の支援を行う。						
取組の具体的な内容 ※ 上記の取組が具体的にどのような内容なのかご紹介ください。	<p>一昨年度に比べ、昨年度はさらに院外の方の参加が減少した。この地域での居場所として、お一人でも多くの方に周知していただけるよう、今年度も昨年度同様の取組みとした。又、クラスの内容を昨年に比べ充実させられるよう計画している。</p> <ul style="list-style-type: none"> ・毎月第1～3火曜日に以下のクラスを開催する。 <ul style="list-style-type: none"> ○マタニティクラス：体づくり・心づくり／産後準備／食事／乳房ケア ○産後の方向け：ベリーダンス／納涼会／離乳食／風船メダル／足形アート ・上記クラスの広報を積極的に行う。 						
スケジュール	4月	5月	6月	7月	8月	9月	
	マタニティクラス	マタニティクラス	マタニティクラス ベリーダンス	マタニティクラス 納涼会	マタニティクラス	マタニティクラス 離乳食	
	10月	11月	12月	1月	2月	3月	
	マタニティクラス 風船メダルづくり	マタニティクラス	マタニティクラス 足形アート	マタニティクラス	マタニティクラス	マタニティクラス	
計画との関連 ※事務局記入	<p>地域福祉計画： 基本目標1 施策の柱（2） 施策①地域住民の交流促進 基本目標2 施策の柱（1） 施策②地域に密着したサービスの展開</p>						

期末時使用

<p>自己評価 達成度の指標は、A～Dのいずれかを記入してください。</p> <p>A：目標以上に達成した（目標に対し100%以上を達成） B：概ね達成した（目標に対し80%以上100%未満を達成） C：目標を下回った（目標に対し80%未満） D：実施しなかった</p>		
達成度	できた点・できなかった点	来年度に向けた課題
B	<p>4月～1月までで、計28回のクラス開催となった。院内の方が83.5%で本年度も院外の方の利用が減少するという結果となった（前年度、院内利用者78.2%）。全体の参加数は、昨年240名に比して本年度は195名と大きく減少した。産後のイベントに関しては、ベリーダンスの会、足形アートなどが好評で参加人数も定期開催のクラスに比べ多いという状態であった。クラス参加者から助産師への相談対応は不安の軽減につなげることができたと考えられる。</p>	<p>参加者の人数が減少した原因として、助産院の分娩件数が減少したことも要因と考えられる。参加者が少数であることの利点を活かしたクラスの運営内容となった可能性もあるが、引き続き効果的な広報を検討し実施し、地域の妊婦さんの不安軽減や子育て中の方の集いの場所としての役割を発揮できるようにしていきたい。</p>

国分寺市地域福祉推進協議会
地域福祉に関する自主的な取組シート

平成30年度	
委員番号	11

ふりがな	かぶしきがいしゃこどものもり しんまちじどうかん
<input type="checkbox"/> 個人の市民 <input checked="" type="checkbox"/> 団体 (団体の場合は団体名)	株式会社こどもの森 しんまち児童館
ふりがな	はたの ひとし
委員名	波多野 将

取組 ※ 特に取り組みたい活動の一つ記入してください。	第十小学校の放課後プランと共催のイベントを開催し、周知に努める。						
取組の具体的な内容 ※ 上記の取組が具体的にどのような内容なのかご紹介ください。	昨年度に引き続き十小の放課後プランの協力をしてもらい、十小の子ども達にしんまち児童館にきてもらう「しんまち児童館に行ってみよう」や「出張児童館」を十小内で行いしんまち児童館に来てもらうきっかけをつくり来館につなげる。						
スケジュール	4月	5月	6月	7月	8月	9月	
		放課後プランとの日程調整	イベント実施			放課後プランとの日程調整	
	10月	11月	12月	1月	2月	3月	
			←イベント実施→				
計画との関連 ※事務局記入	地域福祉計画： 基本目標1 施策の柱（2） 施策①地域住民の交流促進						

期末時使用

自己評価 達成度の指標は、A～Dのいずれかを記入してください。 A：目標以上に達成した（目標に対し100%以上を達成） C：目標を下回った（目標に対し80%未満） B：概ね達成した（目標に対し80%以上100%未満を達成） D：実施しなかった		
達成度	できた点・できなかった点	来年度に向けた課題
B	○出張児童館を目標である2回実施できた。 ○児童館行事に十小児童が参加してくれるようになった。 ○12月に開催したミニ運動会は対象が低、中学年向きに設定していたため高学年には少し物足りない内容だった。	○対象学年を絞るのではなく、全学年が楽しめるようなイベント内容を企画し、実施する。

国分寺市地域福祉推進協議会
地域福祉に関する自主的な取組シート

平成30年度	
委員番号	12

<input type="checkbox"/> ふりがな	かぶしきがいしゃこどものもり にしまちじどうかん
<input checked="" type="checkbox"/> 個人の市民 団体 (団体の場合は団体名)	株式会社こどもの森 にしまち児童館
ふりがな	かわじり ありな
委員名	川尻 亜利奈

取組 ※ 特に取り組みたい活動の一つ記入してください。	西町地域センターの利用者協議会と連携して子どもと地域の方々が一緒に楽しめる企画を開催する。					
取組の 具体的な内容 ※ 上記の取組が具体的にどのような内容なのかご紹介ください。	お正月の門松作りが好評なのでそれ以外でも楽しい企画を考えたい。 門松作りが続くイベントを広く市民の方に周知していただけるように広報の仕方を工夫する。 利用者協議会の方々と相談しながら進めていきたい。					
スケジュール	4月	5月	6月	7月	8月	9月
			利用者協議会との打ち合わせ			
	10月	11月	12月	1月	2月	3月
			イベント開催			
計画との関連 ※事務局記入	地域福祉計画： 基本目標1 施策の柱(2) 施策①地域住民の交流促進					

期末時使用

<p>自己評価 達成度の指標は、A~Dのいずれかを記入してください。</p> <p>A：目標以上に達成した（目標に対し100%以上を達成） C：目標を下回った（目標に対し80%未満） B：概ね達成した（目標に対し80%以上100%未満を達成） D：実施しなかった</p>		
達成度	できた点・できなかった点	来年度に向けた課題
C	利用者協議会役員の方と相談したところ門松づくりの先生が体調を崩されており依頼が難しく今年度はしめ縄作りのみにした。しめ縄作りのみだったが学童の児童や児童館の利用者、幼児親子さんもたくさん参加され楽しそうにしめ縄を作っていた。	門松作りに関しては指導してくださる方の事情もあるので実施可能なイベントを考えていく必要がある。地域の方の協力を上手に得てイベントを開催していく。

国分寺市地域福祉推進協議会
地域福祉に関する自主的な取組シート

平成30年度
委員番号 13

<input type="checkbox"/> ふりがな	こうえきしゃだんほうじん こくぶんじしるばーじんざいせんたー
<input checked="" type="checkbox"/> 個人の市民 団体 (団体の場合は団体名)	公益社団法人 国分寺市シルバー人材センター
ふりがな	かねき のぼる
委員名	金木 昇

取組 ※ 特に取り組みたい活動の一つ記入してください。	高齢者施設でのハーモニカ演奏のボランティアを継続する。					
取組の 具体的な内容 ※ 上記の取組が具体的などのような内容なのかご紹介ください。	シルバー人材センター内にあるハーモニカ同好会に所属している。同好会には30人程度のメンバーが所属し、練習を行っている。会としては月に2～3回、個人としては月に1～2回、10～15人のメンバーで市内の高齢者施設を訪問し、入居者や利用者の方のためにハーモニカ演奏のボランティアを行っている。個人ではハーモニカの独演を行ったりもしていて、入居者の方に生演奏を楽しんでいただいている。6年以上やってきているが、今後もこの取り組みを継続して行う。					
スケジュール	4月	5月	6月	7月	8月	9月
	1～2回訪問	1～2回訪問	1～2回訪問	1～2回訪問	1～2回訪問	1～2回訪問
	10月	11月	12月	1月	2月	3月
	1～2回訪問	1～2回訪問	1～2回訪問	1～2回訪問	1～2回訪問	1～2回訪問
計画との関連 ※事務局記入	地域福祉計画： 基本目標1 施策の柱（2） 施策①地域住民の交流促進					

期末時使用

<p>自己評価 達成度の指標は、A～Dのいずれかを記入してください。</p> <p>A：目標以上に達成した（目標に対し100%以上を達成） B：概ね達成した（目標に対し80%以上100%未満を達成） C：目標を下回った（目標に対し80%未満） D：実施しなかった</p>		
達成度	できた点・できなかった点	来年度に向けた課題
B	ほぼ要望に対応できた。	計画通りに実施したい。

国分寺市地域福祉推進協議会
地域福祉に関する自主的な取組シート

平成30年度
委員番号 14

<input type="checkbox"/> ふりがな	こうえきしゃだんほうじん とうきょうとじょさんしかいこくぶんじちくぶんかい
<input checked="" type="checkbox"/> 個人の市民 団体 (団体の場合は団体名)	公益社団法人 東京都助産師会国分寺地区分会
ふりがな	やじま あい
委員名	矢島 藍

取組 ※ 特に取り組みたい活動の一つ記入してください。	育児相談やイベントを通して母子との交流を図り、子育て支援を行う						
取組の 具体的な内容 ※ 上記の取組が具体的にどのような内容なのかご紹介ください。	<p>この2年間のイベント開催時のアンケートより、「子育て中の母親の交流の場が欲しい」「近くに相談できる助産師が欲しい」という意見が何度も聞かれた。昨年度の反省から、育児相談やイベントの広報が課題となったため、今年度も引き続き同様の取り組み内容とし、一人でも多くの子育て中の母親たちのニーズに沿えるようにしていきたい。</p> <ul style="list-style-type: none"> ・市内のひろばにて助産師相談を行い、育児不安の軽減につながるよう関わる。 ・子育てイベントを開催し、母子の交流の場をつくる。 ・インターネットやSNSを使用し、効果的な広報活動を行う。 						
スケジュール	4月	5月	6月	7月	8月	9月	
	育児相談	育児相談	育児相談	育児相談	育児相談 卒乳の講座	育児相談	
	10月	11月	12月	1月	2月	3月	
	育児相談	育児相談 食事の講座	育児相談	育児相談	育児相談	育児相談	
計画との関連 ※事務局記入	<p>地域福祉計画： 基本目標1 施策の柱(2) 施策①地域住民の交流促進 基本目標2 施策の柱(1) 施策①市民にわかりやすい福祉情報の提供・共有 基本目標2 施策の柱(2) 施策①福祉ニーズに対する相談機能の充実</p>						

期末時使用

<p>自己評価 達成度の指標は、A～Dのいずれかを記入してください。</p> <p>A：目標以上に達成した（目標に対し100%以上を達成） B：概ね達成した（目標に対し80%以上100%未満を達成） C：目標を下回った（目標に対し80%未満） D：実施しなかった</p>		
達成度	できた点・できなかった点	来年度に向けた課題
B	<p>子育てひろば等での助産師相談は、市内計16カ所（概ね月1回/ヶ所）で実施した。育児相談を受けているメンバーからも、広場間の連携が少しずつ取れてきているのではないかとこの声も聞かれた。母子の交流の場としてのイベントは、キムチづくりの講座、卒乳の講座、いのちの講座、発達支援の子を持つ親への支援に関する講座を開催。子育て中の方や、子どもに関わる専門職の方にご参加いただける場をつくることが出来た。</p>	<p>参加者の方より、昨年と同様「身近に助産師に相談できる場所が欲しい」という声が聞かれた。又、今年度はイベントや講座の開催が例年に比べて少なかったため、「講座を定期開催して欲しい」という意見もあった。引き続きこの活動をお一人でも多くの子育て中の方に周知していただける方法を検討し、地域の方に利用していただきやすい相談の場やイベントの定期開催も検討していきたい。</p>

国分寺市地域福祉推進協議会
地域福祉に関する自主的な取組シート

平成30年度
委員番号 15

<input type="checkbox"/> ふりがな	こうれいしゃみまもりそうだんまどぐちこいがくぼ
<input checked="" type="checkbox"/> 個人の市民 <input type="checkbox"/> 団体 (団体の場合は団体名)	高齢者見守り相談窓口こいがくぼ
ふりがな	うえむら ゆかり
委員名	上村 夕可里

取組 ※ 特に取り組みたい活動一つ記入してください。	「こいがくぼサロン」を地域包括支援センターと毎月開催し、地域の高齢者の交流や情報交換の場にする。						
取組の具体的な内容 ※ 上記の取組が具体的にどのような内容なのかご紹介ください。	<p>地域包括支援センターこいがくぼと高齢者見守り相談窓口こいがくぼでは、毎月第4水曜日に「こいがくぼサロン」を開催しています。高齢者の方が今知りたいことや関心のあることを中心に年間で計画実施しています。地域の方には定期的な催しとして浸透し、交流の場にもなっています。より多くの地域の方が参加しやすくなるよう以下の工夫をしていきます。</p> <ul style="list-style-type: none"> ・ 毎回会場やテーマを変える。 ・ 案内を載せた「こいがくぼだより」（毎月発行）を、職員による直接配布だけでなく、民生委員や地域の団体の方に配布をお願いしたり、近隣の店舗や施設に置いていただいたりしています。今年度はよりご協力いただける方を増やしていきたいと思っています。 ・ サロンでのアンケートや、個別支援や地域の情報収集で得た高齢者のニーズを今後のサロンの内容に反映させていきます。 						
スケジュール	4月	5月	6月	7月	8月	9月	
	防災講座	ネイルケア&ハンドケア	体力測定会	福祉用具の選び方	口腔と栄養	消費者被害防止	
	10月	11月	12月	1月	2月	3月	
	チェアエクササイズ	認知症サポーター養成講座	こいがくぼ地域を知ろう	転倒予防教室	男のための料理教室	チェアエクササイズ	
計画との関連 ※事務局記入	地域福祉計画： 基本目標1 施策の柱（2） 施策①地域住民の交流促進						

期末時使用

<p>自己評価 達成度の指標は、A～Dのいずれかを記入してください。</p> <p>A：目標以上に達成した（目標に対し100%以上を達成） C：目標を下回った（目標に対し80%未満） B：概ね達成した（目標に対し80%以上100%未満を達成） D：実施しなかった</p>		
達成度	できた点・できなかった点	来年度に向けた課題
B	<p>○チラシの配架先を増やし、地域の集会でのPRを積極的に行い、日頃接点のない住民の参加につながった。</p> <p>○ご協力いただいた方々との関係づくりができた。（自治会、近隣店舗、医療・障害福祉関係、金融機関等）</p> <p>○サロンは「待ち」「おもてなし」の色合いがよくなる、そこから地域住民が主役になるような展開をつくることができなかった。</p>	<p>日頃の活動から得られる地域課題やニーズに対し、講座開催や相談対応などを実践していきたい。</p>

国分寺市地域福祉推進協議会
地域福祉に関する自主的な取組シート

平成30年度	
委員番号	16

<input type="checkbox"/> ふりがな	こうれいしゃみまもりそうだんまどうぐちなみき
<input checked="" type="checkbox"/> 個人の市民 団体 (団体の場合は団体名)	高齢者見守り相談窓口なみき
ふりがな	いしかわ みおこ
委員名	石川 未央子

取組 ※ 特に取り組みたい活動の一つ記入してください。	高齢者見守り相談窓口として、「地域で暮らし続けるために必要なこと」を地域住民と考える会を地域包括支援センターと共同で開催する。						
取組の 具体的な内容 ※ 上記の取組が具体的にどのような内容なのかご紹介ください。	なみきサロン活動「ぷらっとなみき」では、地域住民が主役になるサロン活動を目指しています。地域で暮らし続けるためには何が必要か考える機会となる講座を開催予定です。5月は、NPO法人 介護サポーターズ国分寺よりエンディングノートを活用し、元気なうちから自分の希望を記しておくメリットをお話いただき、住み慣れた地域でどのように暮らしていくか一緒に考える会を企画。3月は、市民防災推進委員の皆さんと地域の防災について学び、考える会を計画中。また、民生委員と地域のことについてお話をする懇談会も年2回実施予定です。						
スケジュール	4月	5月	6月	7月	8月	9月	
		地域で暮らし続けるために	民生委員懇談会				
	10月	11月	12月	1月	2月	3月	
					民生委員懇談会	地域の防災について考える	
計画との関連 ※事務局記入	地域福祉計画： 基本目標1 施策の柱（2） 施策②民生委員・児童委員の活動の充実 基本目標2 施策の柱（1） 施策②地域に密着したサービスの展開 基本目標3 施策の柱（2） 施策①防災・減災対策の推進						

期末時使用

自己評価 達成度の指標は、A～Dのいずれかを記入してください。		
A：目標以上に達成した（目標に対し100%以上を達成） C：目標を下回った（目標に対し80%未満） B：概ね達成した（目標に対し80%以上100%未満を達成） D：実施しなかった		
達成度	できた点・できなかった点	来年度に向けた課題
B	大半は計画通り実施することができたが、防災については調整がつかず今年度は見送りとなる。5月の講座については同世代の地域住民が話すことで、自分の事として考えることができたとの声が多く聞かれた。住民が主役という点では、サロン活動の運営にボランティアとして参加してもらうことを今年から開始することができた。	「地域で暮らし続けるために必要なこと」を今後も継続して地域住民と考えながら、発表や運営など様々な形で住民が主役になれるサロン活動を検討していく。サロン活動以外でも、高齢期になっても社会参加し、地域貢献できる活躍の場の創出の必要性があると民生委員懇談会でも意見が出ていた。

国分寺市地域福祉推進協議会
地域福祉に関する自主的な取組シート

平成30年度
委員番号 17

<input type="checkbox"/> ふりがな	こうれいしゃみまもりそうだんまどぐちひかり
<input checked="" type="checkbox"/> 個人の市民 団体 (団体の場合は団体名)	高齢者見守り相談窓口ひかり
ふりがな	まつやま しんや
委員名	松山 真也

取組 ※ 特に取り組みたい活動の一つ記入してください。	「高齢者見守り相談窓口」を地域の方々に知っていただくために、地域の活動に参加する。					
取組の 具体的な内容 ※ 上記の取組が具体的などのような内容なのかご紹介ください。	<p>○担当する光町・高木町・西町において、地域の高齢者が集まる所（自治会・老人クラブ・サロンなど）やイベントに顔を出して見守り相談窓口の周知を行い、地域の実情を把握する。また、地域の方々が気軽に声をかけていただける関係づくりを行う。</p> <p>○担当地域の民生委員さんと連携し、熱中症予防訪問などを通じて地域の気になる高齢者に関する情報を共有できるようにする。</p>					
スケジュール	4月	5月	6月	7月	8月	9月
	井戸端会議（毎月）	けやき台団地防災委員会（毎月）出張講座・出張相談	けやき台団地防災まつり 民生委員連絡会	熱中症予防訪問活動	熱中症予防訪問活動	熱中症予防訪問活動 悪質商法撃退キャラバン
	10月	11月	12月	1月	2月	3月
	出張相談		民生委員交流会	出張相談		
計画との関連 ※事務局記入	<p>地域福祉計画：</p> <p>基本目標1 施策の柱（2） 施策①地域住民の交流促進</p> <p>基本目標2 施策の柱（2） 施策①福祉ニーズに対する相談機能の充実</p> <p>基本目標3 施策の柱（2） 施策②地域での見守り体制の充実</p>					

期末時使用

<p>自己評価 達成度の指標は、A～Dのいずれかを記入してください。</p> <p>A：目標以上に達成した（目標に対し100%以上を達成） C：目標を下回った（目標に対し80%未満） B：概ね達成した（目標に対し80%以上100%未満を達成） D：実施しなかった</p>		
達成度	できた点・できなかった点	来年度に向けた課題
A	<p>地域の様々な団体や事業所と繋がりが出来たことで、見守り相談窓口の周知にもなった。民生委員さんとの連携で、個別のケースのみならず地域の実情を掴むことが出来た。しかし、地域内には繋がりたい団体等がまだあり、出向くことができていない。</p>	<p>包括支援センターや見守り相談窓口の周知や介護・福祉の情報発信を積極的に行う一環として広報の作成・発行に取り組む。引き続き、地域資源の把握に努めていく。</p>

国分寺市地域福祉推進協議会
地域福祉に関する自主的な取組シート

平成30年度
委員番号 18

<input type="checkbox"/> ふりがな	こうれいしゃみまもりそうだんまどぐちひよし
<input checked="" type="checkbox"/> 個人の市民 団体 (団体の場合は団体名)	高齢者見守り相談窓口ひよし
ふりがな	ふじさわ まみ
委員名	藤澤 麻実

取組 ※ 特に取り組みたい活動の一つ記入してください。	<ul style="list-style-type: none"> ・高齢者見守り相談窓口を地域の方に知ってもらう ・地域の課題を把握し、ネットワーク構築へつなげる 						
取組の 具体的な内容 ※ 上記の取組が具体的にどのような内容なのかご紹介ください。	<ul style="list-style-type: none"> ・パンフレットの配布による地域への周知を行う。 ・地域の集まり（地域交流会・自治会・会議体）等へ参加する。 ・熱中症の注意喚起を行う。 ・地域資源情報を集約する。 ・冬場の転倒予防注意喚起と安否確認を行う。 ・年度末の活動報告と意見収集等を目的とした地域対象者の懇談会を開催する。 						
スケジュール	4月	5月	6月	7月	8月	9月	
	防災会・地域交流会への参加		熱中症注意喚起	→			
スケジュール	10月	11月	12月	1月	2月	3月	
	地域資源情報の集約		冬場の転倒予防と安否確認	→		懇談会の開催	→
計画との関連 ※事務局記入	地域福祉計画： 基本目標1 施策の柱（2） 施策①地域住民の交流促進 基本目標2 施策の柱（2） 施策①福祉ニーズに対する相談機能の充実						

期末時使用

自己評価 達成度の指標は、A～Dのいずれかを記入してください。 A：目標以上に達成した（目標に対し100%以上を達成） C：目標を下回った（目標に対し80%未満） B：概ね達成した（目標に対し80%以上100%未満を達成） D：実施しなかった		
達成度	できた点・できなかった点	来年度に向けた課題
B	<ul style="list-style-type: none"> ○年間を通して、パンフレットの配布による見守り窓口の地域への周知を行った。 ○地域交流会・防災会・自治会の活動に参加した。 ○熱中症注意喚起と冬場の転倒予防は、機関誌を用いて地域の方へ注意喚起を行った。 ○地域資源情報の集約は、随時行った。 ○懇談会は、企画検討中。 	<ul style="list-style-type: none"> ○機関誌「ひよし通信」の発行継続。 ○30年度に関わりが持てなかった地域活動団体との交流。 ○地域の方々との交流を深め「顔と顔の見える関係」を更につなげていく。 ○関係者との懇談会を開催。

<input type="checkbox"/> ふりがな	こうれいしゃみまもりそうだんまどぐちほんだ
<input checked="" type="checkbox"/> 個人の市民 団体 (団体の場合は団体名)	高齢者見守り相談窓口ほんだ
ふりがな	きむら しょうこ
委員名	木村 祥子

取組 ※ 特に取り組みたい活動の一つ記入してください。	担当地域の住民・団体への高齢者見守り相談窓口事業の周知と見守り体制構築の働きかけ					
取組の 具体的な内容 ※ 上記の取組が具体的にどのような内容なのかご紹介ください。	<ul style="list-style-type: none"> ・高齢者に関わる団体活動、自治会・老人会の会合、地域サロン活動等に参加し、窓口開設意図や事業内容について周知を行っていく。 ⇒出前講座実施（随時） ・民生委員、関係機関、地域団体と積極的に連携を図ることにより、地域高齢者の課題や地域の特性の把握を行う。 ⇒戸別訪問によるチラシ（ほんだお元気通信）配布依頼（毎月） ・地域高齢者や併設地域包括支援センターほんだ、ボランティア活動センターこくぶんじ等との地域の課題共有の場を設けていく。 ⇒「わが町語ろう会」の開催（年3回） ・併設地域包括支援センターほんだの出張相談・サロン活動に同席し、地域高齢者の相談に応じて事業紹介・情報提供を行う。 ⇒出張相談（年2回）、サロン活動への同席（年3回以上） 					
スケジュール	4月	5月	6月	7月	8月	9月
	出前講座 チラシ配布 サロン活動	出前講座 チラシ配布	わが町語ろう会 出前講座 チラシ配布 出張相談	出前講座 チラシ配布	チラシ配布 サロン活動	出前講座 チラシ配布
	10月	11月	12月	1月	2月	3月
	チラシ配布	わが町語ろう会 チラシ配布 出張相談	チラシ配布 サロン活動	チラシ配布	チラシ配布 サロン活動	わが町語ろう会 チラシ配布
計画との関連 ※事務局記入	地域福祉計画： 基本目標2 施策の柱（2） 施策①福祉ニーズに対する相談機能の充実 基本目標3 施策の柱（2） 施策②地域での見守り体制の充実					

期末時使用

自己評価 達成度の指標は、A～Dのいずれかを記入してください。 A：目標以上に達成した（目標に対し100%以上を達成） C：目標を下回った（目標に対し80%未満） B：概ね達成した（目標に対し80%以上100%未満を達成） D：実施しなかった		
達成度	できた点・できなかった点	来年度に向けた課題
A	<ul style="list-style-type: none"> ○出前講座実施(計画では5回、実施約10回) ○ほんだお元気通信配布依頼の戸別訪問実施（毎月） ○「わが町語ろう会」2回開催済、第3回は3月予定 ○包括主催出張相談に同行済（年2回） ○包括主催サロン活動への参加（年3回以上） 	<ul style="list-style-type: none"> ○窓口事業周知と見守りの普及のため、つながりが持てていない自治会・町内会・老人クラブ対象に出前講座を開催したい。 ○通信の配布や回覧を自治会・町内会に積極的に働きかけていきたい。 ○飲食店をはじめとした地元商店・施設との連携を深め、高齢者の居場所確保とゆるやかな見守りを依頼していきたい。

国分寺市地域福祉推進協議会 地域福祉に関する自主的な取組シート

平成30年度	
委員番号	20

<input type="checkbox"/> ふりがな	こうれいしゃみまもりそудんまどぐちもとまち
<input checked="" type="checkbox"/> 個人の市民 団体 (団体の場合は団体名)	高齢者見守り相談窓口もとまち
ふりがな	なかむら ゆか
委員名	中村 由佳

取組 ※ 特に取り組みたい活動の一つ記入してください。	次年度以降のサロン活動支援を見据え、地域の特性や社会資源の把握を行う					
取組の 具体的な内容 ※ 上記の取組が具体的にどのような内容なのかご紹介ください。	<p>高齢者見守り窓口もとまちは、平成30年度より設置されている。</p> <p>●地域特性や社会資源の把握（通年） 推進協議会の参加などを通じ、まずは担当地域の特性や社会資源、高齢者および地域のニーズ把握を行う。民生委員連絡会議や地域会議、老人会や集いの場などへ積極的に参加し、地域住民や関係機関に事業の周知を行う。</p> <p>●サロン活動支援に向けた情報収集と検討（通年） 仲間づくりや出会いの場づくりを目的とした、サロン活動支援に取り組むための土台となる活動を行う。具体的には、地域におけるサロン活動の見学、社会福祉協議会や地域包括支援センターがどのようにサロン活動支援を行っているのかについて把握する。その上で、今後、見守り相談窓口としてどのような支援を行えるか、検討を行う。</p>					
スケジュール	4月	5月	6月	7月	8月	9月
	出前講座、集いの場出席など	集いの場説明会/体力測定会など	民生委員連絡会/サロン見学	もとまち地域会議/地域交流会など	認知症サポーター養成講座など	家族介護者交流会など
	10月	11月	12月	1月	2月	3月
	小地域ケア会議など	もとまち地域会議など	サロン見学/いきいき相談など	集いの場の出席など	サロン見学/いきいき相談など	小地域ケア会議など
計画との関連 ※事務局記入	<p>地域福祉計画：</p> <p>基本目標1 施策の柱（2） 施策③地域福祉活動団体等への支援 基本目標2 施策の柱（2） 施策①福祉ニーズに対する相談機能の充実</p>					

期末時使用

<h3>自己評価</h3> <p>達成度の指標は、A～Dのいずれかを記入してください。</p> <p>A：目標以上に達成した（目標に対し100%以上を達成） B：概ね達成した（目標に対し80%以上100%未満を達成） C：目標を下回った（目標に対し80%未満） D：実施しなかった</p>		
達成度	できた点・できなかった点	来年度に向けた課題
B	今年度より新設された窓口であるため、月10～15件ほど、地域福祉や高齢者に関する活動、サロン活動の見学を行った。担当者や参加者と意見交換を行い活動団体や地域住民のニーズの把握、事業周知に努めた。高齢者の集える場所が少ない地域にあるカフェにて、2月頃地域包括支援センターと協働して防災に関するサロンを開催する予定である。	<p>●事業周知は引き続き行い、相談機能を充実させる必要がある。また、来年度は地域住民のニーズを集積し、小地域ケア会議等で地域住民と地域課題に取り組めるよう努めていきたい。</p> <p>●サロン活動支援については、2月開催の企画や振り返りを踏まえた上で、個別支援との連動、社会福祉協議会との協働を視野に入れ、継続していきたい。</p>

国分寺市地域福祉推進協議会
地域福祉に関する自主的な取組シート

平成30年度
委員番号 21

<input type="checkbox"/> ふりがな	こくぶんじ あゆみかい
<input checked="" type="checkbox"/> 個人の市民 団体 (団体の場合は団体名)	国分寺 あゆみ会
ふりがな	ながい かずこ
委員名	長井 和子

取組 ※ 特に取り組みたい活動の一つ記入してください。	積極的に勉強会に参加し、情報を生かしつつあゆみ会事業（家族相談・語ろう会など）を利用して当事者と共に家族も笑顔を取り戻そう					
取組の 具体的な内容 ※ 上記の取組が具体的にどのような内容なのかご紹介ください。	<p>①市内の関係福祉団体の助けを借りながら、家族相談の充実を図り、専門家による相談も組み込んでいく。</p> <p>②会報発行。家族だけで孤立し、苦痛の日々を過ごしている方々を一人でも多く会員として迎えられる様広報活動を広げていきたい。</p> <p>③定例会の参加者を増やす工夫をしていきます。</p> <p>④講習会や講演会などを関連法人と協賛したり、個人会員の参加も後押ししながら学習に力を入れていきたいと思ひます。</p>					
スケジュール	4月	5月	6月	7月	8月	9月
	相談事業他 毎月ニュース発行	かたろう会 総会	定例会	かたろう会	夏休み 情報収集	かたろう会 →
スケジュール	10月	11月	12月	1月	2月	3月
	相談事業 運動会	かたろう会	クリスマス会	新年会	定例会他 諸活動は通年継続	かたろう会 →
計画との関連 ※事務局記入	<p>地域福祉計画：</p> <p>①→基本目標 2 施策の柱（2） 施策①福祉ニーズに対する相談機能の充実</p> <p>④→基本目標 1 施策の柱（3） 施策②福祉に関する生涯学習や市民への意識啓発</p>					

期末時使用

<p>自己評価 達成度の指標は、A～Dのいずれかを記入してください。</p> <p>A：目標以上に達成した（目標に対し100%以上を達成） C：目標を下回った（目標に対し80%未満） B：概ね達成した（目標に対し80%以上100%未満を達成） D：実施しなかった</p>		
達成度	できた点・できなかった点	来年度に向けた課題
B	<ul style="list-style-type: none"> 家族相談も内容的に充実してきたが、高齢となり、電話相談のみで足が遠のく会員が増えている。 新規会員の加入もあるが、現状維持となっている。 会報は順調に発行できた。 あゆみ会の主催により、地域における精神障害への理解促進につながる講習会を行う予定である。 	<ul style="list-style-type: none"> 会員獲得に向けた広報活動を行う。 社会資源を積極的に活用していく。 精神障害者の自立を支援していく。 高齢会員のニーズにどう応えていくか検討していく。

国分寺市地域福祉推進協議会
地域福祉に関する自主的な取組シート

平成30年度
委員番号 22

<input type="checkbox"/> ふりがな	こくぶんじしこくさいきょうかい
<input checked="" type="checkbox"/> 個人の市民 団体 (団体の場合は団体名)	国分寺市国際協会
ふりがな	ばん りょういち
委員名	伴 良一

取組 ※ 特に取り組みたい活動の一つ記入してください。	地域に住む外国人が参加するイベントを地域で活動する他の団体の協力を得て企画・開催し、地域での一層の「多文化共生」を推進。						
取組の 具体的な内容 ※ 上記の取組が具体的などのような内容なのかご紹介ください。	<ol style="list-style-type: none"> 外国人相談会 地域に住む外国出身者の悩みや相談事に専門家（弁護士、社会保険労務士等）及び通訳ボランティアの協力を得て無料で開催。地域での「多文化共生」を図るもの。 国際交流フェスタ 市民文化祭参加行事の一環として開催。地域住民が外国出身の住民と交流し、異文化に触れることにより、地域での一層の「多文化共生」を推進。 日本語地域連携連絡会「みんなで話そう考えよう」 外国出身者との共生をテーマに話し合う催し物。 						
スケジュール	4月	5月	6月	7月	8月	9月	
	10月	11月	12月	1月	2月	3月	
	外国人相談会	国際交流フェスタ					日本語地域連携連絡会「みんなで話そう考えよう」
計画との関連 ※事務局記入	地域福祉計画： 基本目標1 施策の柱（2） 施策①地域住民の交流促進						

期末時使用

自己評価 達成度の指標は、A～Dのいずれかを記入してください。		
A：目標以上に達成した（目標に対し100%以上を達成）		
B：概ね達成した（目標に対し80%以上100%未満を達成）		
C：目標を下回った（目標に対し80%未満）		
D：実施しなかった		
達成度	できた点・できなかった点	来年度に向けた課題
B	<ol style="list-style-type: none"> 外国人相談会…10月14日に開催。6か国12組の方が相談にいらした。相談者が少なかった。 国際交流フェスタ…市民文化祭の一環として11月18日に開催。今年はリオンホールで開催。一般参加者が例年より多かった。参加者約180名。 日本語地域連携連絡会…3月9日に開催予定。テーマは外国人の防災について。 	<ol style="list-style-type: none"> 外国人相談会…広報に課題がある。また、場所が分かりにくいとの意見もある。来年度は、リオンホールでの開催を検討中。

国分寺市地域福祉推進協議会
地域福祉に関する自主的な取組シート

平成30年度
委員番号 23

<input type="checkbox"/> ふりがな	こくぶんじししょうてんかいいんごうかい
<input checked="" type="checkbox"/> 個人の市民 団体 (団体の場合は団体名)	国分寺市商店会連合会
ふりがな	こばやし おさむ
委員名	小林 治

取組 ※ 特に取り組みたい活動を一つ記入してください。	各商店会との連携と商店の活性化						
取組の 具体的な内容 ※ 上記の取組が具体的にどのような内容なのかご紹介ください。	国分寺のタウン誌「みにこみ国分寺」の発行 歳末大売出し						
スケジュール	4月	5月	6月	7月	8月	9月	
	10月	11月	12月	1月	2月	3月	
	みにこみ発行 予定	歳末大売出し					みにこみ発行 予定
計画との関連 ※事務局記入	地域福祉計画： 基本目標1 施策の柱（1） 施策①ボランティアや市民活動団体の育成・養成						

期末時使用

<p>自己評価 達成度の指標は、A～Dのいずれかを記入してください。</p> <p>A：目標以上に達成した（目標に対し100%以上を達成） B：概ね達成した（目標に対し80%以上100%未満を達成） C：目標を下回った（目標に対し80%未満） D：実施しなかった</p>		
達成度	できた点・できなかった点	来年度に向けた課題
A	<ul style="list-style-type: none"> 国分寺のタウン誌「みにこみ国分寺」を発行できた。「みにこみ国分寺」への評価が年々高まっていると感じている。 歳末大売出しを実施し、大変好評でした。 	「みにこみ国分寺」の発行により、国分寺の様々な情報を市民に伝え、地域の活性化につなげていきたいと思えます。

国分寺市地域福祉推進協議会
地域福祉に関する自主的な取組シート

平成30年度
委員番号 24

<input type="checkbox"/> ふりがな	こくぶんじしりつようちえんきょうかい
<input checked="" type="checkbox"/> 個人の市民 団体 (団体の場合は団体名)	国分寺市私立幼稚園協会
ふりがな	わち としゆき
委員名	和地 俊幸

取組 ※ 特に取り組みたい活動の一つ記入してください。	中学校の生徒による職場体験						
取組の 具体的な内容 ※ 上記の取組が具体的にどのような内容なのかご紹介ください。	中学3年生が先生の保育の手伝いをしたり、園児とのふれあいを通じて、仕事の大切さや難しさを知ってもらう。						
スケジュール	4月	5月	6月	7月	8月	9月	
							職場体験
	10月	11月	12月	1月	2月	3月	
計画との関連 ※事務局記入	地域福祉計画： 基本目標1 施策の柱(3) 施策①学校教育の場での福祉教育の推進						

期末時使用

<p>自己評価 達成度の指標は、A~Dのいずれかを記入してください。</p> <p>A：目標以上に達成した（目標に対し100%以上を達成） B：概ね達成した（目標に対し80%以上100%未満を達成） C：目標を下回った（目標に対し80%未満） D：実施しなかった</p>		
達成度	できた点・できなかった点	来年度に向けた課題
B	中学生の生徒さん達が、就労体験を通して、働く意義や将来の職業に対する認識を深めることができたと思う。	社会の成り立ちや、ルールを覚えてもらう。 正しい言葉づかいを覚えてもらう。

国分寺市地域福祉推進協議会
地域福祉に関する自主的な取組シート

平成30年度	
委員番号	25

<input type="checkbox"/> ふりがな	こくぶんじしんたいしょうがいしゃふくしきょうかい
<input checked="" type="checkbox"/> 個人の市民 団体 (団体の場合は団体名)	国分寺市身体障害者福祉協会
ふりがな	たなか ひろこ
委員名	田中 博子

取組 ※ 特に取り組みたい活動の一つ記入してください。	当会員交流，他障害者団体との交流 防災計画に関わるアンケート等まとめる					
取組の 具体的な内容 ※ 上記の取組が具体的にどのような内容なのかご紹介ください。	<ul style="list-style-type: none"> ○会員交流新春のつどい ○会員バスハイク（3月） ○国障連バスハイク（5月） 市委託事業 ○市民文化祭 市民グループ展（会員出展） ○国障連運動会 ○機関紙「あおぞら」編集発行4回（5月，8月，11月，3月） ○防災に関するまとめ 災害時における障害別にアンケートをとりまとめる。 					
スケジュール	4月	5月	6月	7月	8月	9月
		国障連 バスハイク				
	10月	11月	12月	1月	2月	3月
		国障連 障害児運動会		新春のつどい		
計画との関連 ※事務局記入	地域福祉計画： 基本目標1 施策の柱（2） 施策③地域福祉活動団体等への支援 基本目標3 施策の柱（2） 施策①防災・減災対策の推進					

期末時使用

自己評価 達成度の指標は，A～Dのいずれかを記入してください。 A：目標以上に達成した（目標に対し100%以上を達成） C：目標を下回った（目標に対し80%未満） B：概ね達成した（目標に対し80%以上100%未満を達成） D：実施しなかった		
達成度	できた点・できなかった点	来年度に向けた課題
A	交流事業や機関誌の発行など概ね達成できた。	防災に関する市の現状を会員内で共有できた。 来年度はもう一步具体的な取組みに進めていく。

国分寺市地域福祉推進協議会
地域福祉に関する自主的な取組シート

平成30年度	
委員番号	26

<input type="checkbox"/> ふりがな	こくぶんじしせきじゅうじほうしだん
<input checked="" type="checkbox"/> 個人の市民 団体 (団体の場合は団体名)	国分寺市赤十字奉仕団
ふりがな	みやけ のりこ
委員名	三宅 奉子

取組 ※ 特に取り組みたい活動の一つ記入してください。	赤十字の使命とする人道・博愛精神を達成するよう努力する。					
取組の 具体的な内容 ※ 上記の取組が具体的にどのような内容なのかご紹介ください。	献血奉仕事業・防災訓練の支援・救急法及び健康生活の支援講習・裁縫奉仕事業・各種日本赤十字社の講習会参加。					
スケジュール	4月	5月	6月	7月	8月	9月
	献血奉仕 裁縫奉仕	献血奉仕	献血奉仕 地域防災活動	献血奉仕 総合防災訓練	献血奉仕	献血奉仕
	10月	11月	12月	1月	2月	3月
	献血奉仕 裁縫奉仕	献血奉仕	献血奉仕	献血奉仕 裁縫奉仕	献血奉仕 防災活動	献血奉仕 裁縫奉仕
計画との関連 ※事務局記入	地域福祉計画： 基本目標1 施策の柱（3） 施策②福祉に関する生涯学習や市民への意識啓発 基本目標3 施策の柱（2） 施策①防災・減災対策の推進					

期末時使用

自己評価 達成度の指標は、A~Dのいずれかを記入してください。		
A：目標以上に達成した（目標に対し100%以上を達成） C：目標を下回った（目標に対し80%未満） B：概ね達成した（目標に対し80%以上100%未満を達成） D：実施しなかった		
達成度	できた点・できなかった点	来年度に向けた課題
A	<ul style="list-style-type: none"> 立川血液センターにて月1回事務作業，東経大・国分寺駅にて献血PR活動。 地域防災活動として，もとまちファミリー運動会，市総合防災訓練での炊き出し活動。 国分寺まつりで災害時携帯トイレの紹介・チャリティーバザー。 以上計画した事業は取組めた。	<ul style="list-style-type: none"> 各々の事業活動をより充実させていきたい。 奉仕団の団員募集にも力を注ぎ，団員を増やしていきたい。

国分寺市地域福祉推進協議会
地域福祉に関する自主的な取組シート

平成30年度
委員番号 27

<input type="checkbox"/> ふりがな	こくぶんじしちようかくしょうがいしゃきようかい
<input checked="" type="checkbox"/> 個人の市民 団体 (団体の場合は団体名)	国分寺市聴覚障害者協会
ふりがな	すすき かすのり
委員名	鈴木 一徳

取組 ※ 特に取り組みたい活動の一つ記入してください。	福祉に関する情報収集・提供					
取組の 具体的な内容 ※ 上記の取組が具体的にどのような内容なのかご紹介ください。	国分寺市に住んでいる聴覚障害者、難聴者が集まり、聴覚障害者問題の理解と啓蒙、手話の指導、年間の行事を通して手話を学習する人達との親睦、交流を図っています。					
スケジュール	4月	5月	6月	7月	8月	9月
	30年度総会	楽しい料理を作ったの交流会	社会見学	講演会①		
	10月	11月	12月	1月	2月	3月
	ハイキング	防災まちづくり学校	クリスマス交流会	講演会②	国分寺市・小金井市との合同講演会	茶話会
計画との関連 ※事務局記入	地域福祉計画： 基本目標1 施策の柱(2) 施策①地域住民の交流促進 基本目標1 施策の柱(3) 施策②福祉に関する生涯学習や市民への意識啓発					

期末時使用

<p>自己評価 達成度の指標は、A~Dのいずれかを記入してください。</p> <p>A：目標以上に達成した（目標に対し100%以上を達成） B：概ね達成した（目標に対し80%以上100%未満を達成） C：目標を下回った（目標に対し80%未満） D：実施しなかった</p>		
達成度	できた点・できなかった点	来年度に向けた課題
A	<p>*できた点*</p> <p>会員が増加して行事も増やすことができ、5月社会見学～12月クリスマス交流会まで予定通りに実施できました。特にクリスマス交流大会の参加者が119名で目標を達成できた。</p> <p>*できなかった点*</p> <p>ないです。</p>	<p>来年度も会員が増えるよう、よりよい福祉関係の構築づくりを工夫し、市民の皆さんとのふれあいの機会をつくって活かしたい。</p>

国分寺市地域福祉推進協議会
地域福祉に関する自主的な取組シート

平成30年度
委員番号 28

<input type="checkbox"/> ふりがな	こくぶんじしみんせいいいん・じどういいんきょうがかい
<input checked="" type="checkbox"/> 個人の市民 団体 (団体の場合は団体名)	国分寺市民生委員・児童委員協議会
ふりがな	いしかわ ますみ
委員名	石川 眞澄

取組 ※ 特に取り組みたい活動の一つ記入してください。	小地域福祉活動「サロン・ブルーベリー」の企画・運営						
取組の 具体的な内容 ※ 上記の取組が具体的にどのような内容なのかご紹介ください。	<p>*国分寺市社会福祉協議会の地域福祉活動計画に基づいて、2005年(平成17年)に内藤・日吉町地域でスタートした小地域福祉活動「ここねっと・五小地域」の活動を2011年(平成23年)より引き継いでいます。</p> <p>★お茶しませんか! (どなたでも参加できるサロン) …月1回開催</p> <p>★五小2年生の授業で「昔遊び」による異世代交流…年1回</p> <p>★その他…・料理教室とみんなで食べる会(希望により)/・サロンで出た疑問に専門家を招いて学習会(随時)/・家庭で不要になったものを持ち寄りマルシェ(売り上げは社協に寄付・不定期開催)</p> <p>*主たる事業のサロンには赤ちゃんから高齢者、東北の震災で避難してきた方々や認知症の方、近所の老人施設に入所中の方などが参加してくださっています。今後はますます人の輪が広がるよう、まだ交流できていない地域の団体や、グループとの連携に活動を広げていきたいと考えています。</p>						
スケジュール	4月	5月	6月	7月	8月	9月	
	サロン開催	サロン開催	サロン開催	サロン開催	サロン開催	サロン開催	
	10月	11月	12月	1月	2月	3月	
	サロン開催	サロン開催と学習会	サロン開催	サロン開催と学習会	サロン開催	サロン開催	
計画との関連 ※事務局記入	地域福祉計画： 基本目標1 施策の柱(2) 施策②民生委員・児童委員の活動の充実						

期末時使用

自己評価 達成度の指標は、A~Dのいずれかを記入してください。		
A：目標以上に達成した(目標に対し100%以上を達成) C：目標を下回った(目標に対し80%未満)		
B：概ね達成した(目標に対し80%以上100%未満を達成) D：実施しなかった		
達成度	できた点・できなかった点	来年度に向けた課題
A	<p>予定していたスケジュールはすべて実施できた。</p> <p>定例サロン以外の活動として</p> <p>★10月小学校での異世代交流</p> <p>★11月学習会「在宅医療について」</p> <p>★1月学習会「認知症について」</p> <p>それぞれの学習会をこれまで交流の無かった団体・グループと取り組んだ。</p> <p>また、その参加者の中で別の新たなグループとの出会いが生まれた。</p>	<p>★月1回のサロンに関して、複数回開催の希望が地域にある。</p> <p>現状のボランティア体制では無理があるので地域の方々と一緒に考えていく。</p>

国分寺市地域福祉推進協議会
地域福祉に関する自主的な取組シート

平成30年度	
委員番号	29

<input type="checkbox"/> ふりがな	こくぶんじしみんせいいいん・じどういいんきょうざい
<input checked="" type="checkbox"/> 個人の市民 団体 (団体の場合は団体名)	国分寺市民生委員・児童委員協議会
ふりがな	はずみ れいこ
委員名	蓮實 麗子

取組 ※ 特に取り組みたい活動の一つ記入してください。	ひょうたん島サロン						
取組の 具体的な内容 ※ 上記の取組が具体的にどのような内容なのかご紹介ください。	元気な高齢者の居場所作り。 地域で仲間作り。 第1木曜 13:30~16:00頃 お茶を飲みながら、おしゃべりやゲームを楽しむ。 お互いが知り合える様な仕組作りをする。						
スケジュール	4月	5月	6月	7月	8月	9月	
	5日	休日の為中止	7日	5日	2日	6日	
	10月	11月	12月	1月	2月	3月	
	4日	1日又は8日	6日	(10日)	7日	7日	
計画との関連 ※事務局記入	地域福祉計画： 基本目標1 施策の柱(2) 施策①地域住民の交流促進						

期末時使用

自己評価 達成度の指標は、A~Dのいずれかを記入してください。		
A: 目標以上に達成した(目標に対し100%以上を達成) C: 目標を下回った(目標に対し80%未満)		
B: 概ね達成した(目標に対し80%以上100%未満を達成) D: 実施しなかった		
達成度	できた点・できなかった点	来年度に向けた課題
A	<ul style="list-style-type: none"> お出掛けを4月(お花見), 1月(初詣)2回行う。 6月, 7月は七夕の飾りを作り, やしの樹に提供した。障害を持っている子ども達と交流できた。 8月(暑気払い), 12月(クリスマス会)で公民館にて11時に集合し, 昼食を食べた後お楽しみ会を行う。 いつも笑い声があり, テレビではこんなに笑えないとのこと。 11月は蓮實が休みだったが, 皆が自主的に集まりサロンが出来た。1月の初詣の内容も決めてくれた。 同じ地域に住んでいても話をするのが無かったので知り合いが出来て嬉しいと言われた。 	<ul style="list-style-type: none"> 高幡不動まで行けたので, 来年度はもう少しお出掛けを増やそうと思う。 12月のツリー作りが楽しそうだったので簡単に出来る作品も考えたい。 やしの樹の子ども達との交流会も行きたい。 昨年同様, 包括の人に来てもらい話を聞く。 少人数でまとまりが良いので, 問題は無いが, 増えても受け入れられると思うので, もう少し若い人にも声をかけてみたい。

国分寺市地域福祉推進協議会
地域福祉に関する自主的な取組シート

平成30年度
委員番号 30

<input type="checkbox"/> ふりがな	こくぶんじしみんせいいいん・じどういいんきょうぎかい
<input checked="" type="checkbox"/> 個人の市民 団体 (団体の場合は団体名)	国分寺市民生委員・児童委員協議会
ふりがな	とくら ひさえ
委員名	戸倉 央江

取組 ※ 特に取り組みたい活動を一つ記入してください。	地域の中で困難を抱える人を見つけ出し、適切な支援につなげる。また詐欺などの被害にあわないよう、情報を伝え、注意喚起をしていきたい。					
取組の 具体的な内容 ※ 上記の取組が具体的などのような内容なのかご紹介ください。	熱中症対策事業や避難行動要支援者への訪問活動を通じて、地域の高齢者や障がいを持つ方々の実情を知り、必要な情報を伝え、適切な支援につなげる。また、近隣とのおつきあいを維持して助け合うことのできるつながり作りを支援する。前記の訪問活動のほか地域交流会などを通じて防犯の情報や地域での助け合い、やってほしいお節介などを気軽なおしゃべりの中で伝えていく。					
スケジュール	4月	5月	6月	7月	8月	9月
			熱中症対策訪問事業	熱中症対策訪問事業		防災訓練
	10月	11月	12月	1月	2月	3月
		地域交流会		地域交流会		地域交流会
計画との関連 ※事務局記入	地域福祉計画： 基本目標2 施策の柱(1) 施策①市民にわかりやすい福祉情報の提供・共有 基本目標3 施策の柱(2) 施策③地域ぐるみの防犯活動・交通安全対策の推進					

期末時使用

<p>自己評価 達成度の指標は、A~Dのいずれかを記入してください。</p> <p>A：目標以上に達成した（目標に対し100%以上を達成） C：目標を下回った（目標に対し80%未満） B：概ね達成した（目標に対し80%以上100%未満を達成） D：実施しなかった</p>		
達成度	できた点・できなかった点	来年度に向けた課題
B	熱中症対策訪問事業の中で、対象の高齢者を訪ねて、現在の状況を確認し、それぞれが感じている問題や困りごとなどを聞き、必要な支援に結び付けることができた。しかし、近隣と助け合うことができるつながり作りは、アドバイスをしただけで、その後の確認までには至らなかった。	高齢者が日常的に孤立することのないよう、地域包括支援センターで開催している行事や地域交流会への参加を進めるなど、近隣と助け合える関係作りを支援するために、具体的にできることを考えたい。

国分寺市地域福祉推進協議会
地域福祉に関する自主的な取組シート

平成30年度	
委員番号	31

<input type="checkbox"/> ふりがな	こくぶんじしみんせいいいん・じどういいんきょうざい
<input checked="" type="checkbox"/> 個人の市民 団体 (団体の場合は団体名)	国分寺市民生委員・児童委員協議会
ふりがな	みやざき くにこ
委員名	宮崎 邦子

取組 ※ 特に取り組みたい活動の一つ記入してください。	減災・防災対策として「避難行動要支援者登録制度」の周知と支援者の拡大を行うため地域の防災組織と連携して取り組む					
取組の 具体的な内容 ※ 上記の取組が具体的にどのような内容なのかご紹介ください。	平成27年度から、けやき台分譲団地管理組合の「地区防災計画」の策定に関わる中で、防災委員と民生委員と一緒に「避難行動要支援者」の訪問を実施してきました。防災委員（支援者）2名が1チームとなり「避難行動要支援者」2名を担当しながらコミュニケーションを図ってきました。訪問活動として、平成27年6月「熱中症の注意喚起」、平成28年5月「災害時防災安否確認グッズの配布」、9月「災害時防災マップの確認と安否確認訓練」、平成29年「防災まつりで非常食配布」、9月「総合防災訓練で安否確認」等の経過を踏まえて、平成28年度「けやき台分譲団地管理組合」の「地区防災計画」に「避難行動要支援者」の平常時と災害時の安否確認体制について明記する事ができました。平成30年2月には「物資配布訓練で非常食配布」を実施しました。8小地区防災協力会では、学校、PTA、自治会・町内会、民生委員が連携して災害時は地区防災センターとして避難所運営を行えるよう市の総合防災訓練、避難訓練に参加しています。しかし地域住民の中には、災害が発生した時、自力では避難が困難な福祉の対象者も多く、特に平常時から近隣と助け合うなどのコミュニケーションが不足している住民や避難行動要支援者は避難誘導が遅れることも想定されます。また在宅避難も含め、住民の災害情報の共有など多くの課題が挙げられています。このような課題をどのように改善していけば良いのか、これまでも防災訓練、防災講演会、防災まつり、防災研修などに参加しながら、関係機関や地域住民と顔の見える関係を築いてきました。平成30年度も継続して、けやき台分譲団地管理組合防災委員会の活動を通して、防災・減災対策に取り組んでいきたいと思っております。					
スケジュール	4月	5月	6月	7月	8月	9月
	●【①けやき台分譲団地管理組合防災委員会】の定例会に出席●②八小地区防災協力会に出席	●①の定例会に出席、6月防災まつりの企画検討	●①の防災委員と要支援者宅訪問「防災まつりで非常食配布・熱中症注意喚起」●②の定例会に出席	●市の総合防災訓練に①の防災委員と要支援者の安否確認訓練●②の避難訓練に参加	●①の定例会に出席●支援者拡大に向けて防災組織と情報交換	●①の定例会に出席●支援者拡大に向けて防災組織と情報交換
	10月	11月	12月	1月	2月	3月
	●①の定例会に出席、防災研修会参加●支援者拡大に向けて防災組織と情報交換	●①の定例会に出席●支援者拡大に向けて防災組織と情報交換	●①の定例会に出席●支援者拡大に向けて防災組織と情報交換	●①の定例会に出席●支援者拡大に向けて防災組織と情報交換	●①②の定例会に出席●支援者拡大に向けて防災組織と情報交換	●①の定例会に出席●支援者拡大に向けて防災組織と情報交換
計画との関連 ※事務局記入	地域福祉計画： 基本目標3 施策の柱(2) 施策①防災・減災対策の推進					

期末時使用

自己評価 達成度の指標は、A~Dのいずれかを記入してください。		
A：目標以上に達成した（目標に対し100%以上を達成） C：目標を下回った（目標に対し80%未満）		
B：概ね達成した（目標に対し80%以上100%未満を達成） D：実施しなかった		
達成度	できた点・できなかった点	来年度に向けた課題
A	けやき台分譲団地管理組合は「地区防災計画」に基づき、民生委員と防災委員（支援者）が連携し、平常時から要支援者の見守りや災害時の避難行動要支援者の安否確認訓練など、団地住民の自助力、共助力を高める数々の防災活動を行ってきた。このことで防災委員は災害時に地域の支援者としていち早く安否確認ができる体制が確立できた。8小地区防災協力会の協力員として、防災組織や住民と顔の見える関係を築くことができた。災害時の要援護者の支援や協力員の拡大に向けて、新たな若い世代に参加を促すためには、どのような対策が必要か積極的に意見交換することができた。	担当地区には、65歳以上の高齢者は約570人と年々高齢化が進んでいる。地域住民の中には、災害が発生した時、自力では避難が困難な福祉の対象者も多い。平常時から近隣と助け合うなどのコミュニケーションが不足している住民は避難誘導が遅れることも想定される。また災害時の在宅避難や情報の共有などの課題もあるが、それらを解決するため、引き続きけやき台分譲団地管理組合、自治会・町内会、他の防災組織や行政とも連携しながら、防災意識の啓発と防災・減災対策に取り組んでいきたい。

<input type="checkbox"/> ふりがな	こくぶんじしろうじんくらぶれんごうかい
<input checked="" type="checkbox"/> 個人の市民 団体 (団体の場合は団体名)	国分寺市老人クラブ連合会
ふりがな	わたなべ もとお
委員名	渡邊 幹夫

取組 ※ 特に取り組みたい活動一つ記入してください。	誰しものが願う健康で生きがいのある生活の実現に向けた健康づくり、介護予防の取り組み、高齢者相互の心のふれあい活動、そして安全安心への地域見守り活動等可能な限り活動したい					
取組の 具体的な内容 ※ 上記の取組が具体的にどのような内容なのかご紹介ください。	<ol style="list-style-type: none"> 1、高齢者相互に助け合うため、各種団体とともに友愛・奉仕により社会に貢献する活動を推進する 2、健康寿命を延ばす健康づくり、介護予防のための高齢者一人ひとりが、自ら取り組む活動を推進する 3、高齢者が生きがいを高めるため、数々の活動を企画するとともに、「居場所づくり」を推進する 4、次を担う人材を養成し、組織の活性化をはかり、魅力ある老人クラブを推進する 5、災害に対し、自助の備えを薦める 					
スケジュール	4月	5月	6月	7月	8月	9月
	歩こう会 高尾山 日帰り郊外研修	総会 パタンク大会	カラオケ大会、 生き生き体操	新会長研修		社会奉仕活動 レクダンス
スケジュール	10月	11月	12月	1月	2月	3月
	大運動会 料理教室 一泊研修旅行	芸能大会 生き生き体操	会長研修	手芸教室	輪投げ大会 生き生き体操	教養講座
計画との関連 ※事務局記入	地域福祉計画： 基本目標1 施策の柱(1) 施策①ボランティアや市民活動団体の育成・養成 基本目標1 施策の柱(2) 施策①地域住民の交流促進 基本目標3 施策の柱(2) 施策①防災・減災対策の推進					

期末時使用

自己評価 達成度の指標は、A～Dのいずれかを記入してください。 A：目標以上に達成した（目標に対し100%以上を達成） C：目標を下回った（目標に対し80%未満） B：概ね達成した（目標に対し80%以上100%未満を達成） D：実施しなかった		
達成度	できた点・できなかった点	来年度に向けた課題
A	実施時期に明記したスケジュール通りすべて実施することができた。 1. 友愛活動は日頃より活動内容の指導を各クラブに指導し、各クラブも一人暮らしや寝たきりの方々の見守り、話し合いなど行った。市老連主催の講演会も開催し、友愛活動・見守りの徹底を図った。 2. 3. について各種講演会・運動等を開催し、カラオケ大会、芸能大会、運動会は500人近い会員等が参加した。 4. 人材育成について、各種講習会に出席、幹部候補育成研修会には2名派遣した。 5. 事例をもとに講演会を開催した。	今年度事業をほぼ継承し、東京オリンピック東京フェスティバルなどに積極的に練習参加していきたい。高齢者がサークルや高齢者の集まりなどに気軽に参加できるための検討を関係団体と協議していきたい。

国分寺市地域福祉推進協議会
地域福祉に関する自主的な取組シート

平成30年度
委員番号 33

<input type="checkbox"/> ふりがな	こくぶんじせいねんかいぎしょ
<input checked="" type="checkbox"/> 個人の市民 団体 (団体の場合は団体名)	国分寺青年会議所
ふりがな	あんどう しゅうじろう
委員名	安東 周二郎

取組 ※ 特に取り組みたい活動を一つ記入してください。	多文化共生ができるまちづくり					
取組の 具体的な内容 ※ 上記の取組が具体的にどのような内容なのかご紹介ください。	<p>グローバル化が進む今日、人・物・情報の流れは、多様化しながら地球規模に拡大されています。国分寺には、歴史や自然、宇宙開発発祥の地というロマンなどの魅力がありますが、その多様性を活かせていないのが現状です。</p> <p>この地域にグローバルな多様性を活かし、訪れる人や住み暮らす人を増やすことで、賑わいのあるまちにしていくことが重要だと考えます。相互理解の根本にはお互いを認め合うことが必須であり、こころの壁を壊し接し合わなければなりません。そして多文化共生社会において最も重要な要素は、異文化を理解し共生していくことによって、地域社会が活性化することです。国分寺では、在住を含む外国人・市民同士の交流の機会がまだ少ないため、市民を多く巻き込んだ「Bunji Global Festa 2018」を開催します。</p>					
スケジュール	4月	5月	6月	7月	8月	9月
	関係者団体との調整	関係者団体との調整	会議所内計画議案	会議所内計画議案	最終調整	事業開催
	10月	11月	12月	1月	2月	3月
	事業報告	事業報告				
計画との関連 ※事務局記入	地域福祉計画： 基本目標1 施策の柱(2) 施策①地域住民の交流促進					

期末時使用

<p>自己評価 達成度の指標は、A~Dのいずれかを記入してください。</p> <p>A：目標以上に達成した（目標に対し100%以上を達成） B：概ね達成した（目標に対し80%以上100%未満を達成） C：目標を下回った（目標に対し80%未満） D：実施しなかった</p>		
達成度	できた点・できなかった点	来年度に向けた課題
A	<ul style="list-style-type: none"> ・Bunji Global Festa 2018を実施。 ・国分寺市民を中心として2000名を超える来場者が集まった。 ・祭りだけでなく、フォーラム（全3回）も全満席で、親子で参加していただけた。 	<ul style="list-style-type: none"> ・協力団体をもっと増やし、外部に委託していく必要がある。 ・365日中364日（開催日以外）も何かしていくことが大切。 ・市とますます連携をとる必要がある。

国分寺市地域福祉推進協議会
地域福祉に関する自主的な取組シート

平成30年度
委員番号 34

<input type="checkbox"/> ふりがな	こくぶんじなんびょうのかい
<input checked="" type="checkbox"/> 個人の市民 団体 (団体の場合は団体名)	国分寺難病の会
ふりがな	あべ としこ
委員名	阿部 敏子

取組 ※ 特に取り組みたい活動を一つ記入してください。	「笑いと歌の会」を9/28（金）いずみホールにて開催する					
取組の 具体的な内容 ※ 上記の取組が具体的などのような内容なのかご紹介ください。	<p>(都) 赤い羽根共同募金会の助成を受けて、いずみホールで「笑いと歌の会」を開催</p> <p>1部 落語 春風亭 柏枝・東京経済大学落研 2部 ジャズピアニスト 遠藤 征志 ・ 歌ごえ ささえ はるみ</p>					
スケジュール	4月	5月	6月	7月	8月	9月
		出演者との打ち合わせ	チラシ・ポスター企画立案	チラシ・ポスター印刷・配布	チラシ・ポスター配布	28日当日リハーサル
	10月	11月	12月	1月	2月	3月
	反省会	次年度(H31)出演者、いずみホール交渉・確認	いずみホール会場抽選	出演者の方と日程及び出演確認	出演者と内容打ち合わせ	
計画との関連 ※事務局記入	地域福祉計画： 基本目標1 施策の柱（3） 施策②福祉に関する生涯学習や市民への意識啓発					

期末時使用

<p>自己評価 達成度の指標は、A～Dのいずれかを記入してください。</p> <p>A：目標以上に達成した（目標に対し100%以上を達成） C：目標を下回った（目標に対し80%未満） B：概ね達成した（目標に対し80%以上100%未満を達成） D：実施しなかった</p>		
達成度	できた点・できなかった点	来年度に向けた課題
A	<p>入場券（チケット）100円2年目・約300名の方々が来場。お腹の底から大きな声で笑い、歌い、心があつくなりました。福祉の心が広がることはとても気持ちの良いものです。この会をずっと続けて欲しい等々、多くの喜びと感謝の言葉を頂きました。</p>	<p>出演者交渉、集客、日程調整が大変です。集客に関しては、各関係機関へお願いし、今回もAnn Beelにポスティング協力をお願いします。来場された方々のロコミでの集客も大いに期待しています。</p>

国分寺市地域福祉推進協議会
地域福祉に関する自主的な取組シート

平成30年度	
委員番号	35

<input type="checkbox"/> ふりがな	しゃかいふくしほうじん あんびー
<input checked="" type="checkbox"/> 個人の市民 団体 (団体の場合は団体名)	社会福祉法人 AnnBee
ふりがな	やまうち あつし
委員名	山内 敦

取組 ※ 特に取り組みたい活動の一つ記入してください。	地域に向けた施設開放、ワークショップの開催					
取組の 具体的な内容 ※ 上記の取組が具体的にどのような内容なのかご紹介ください。	<ul style="list-style-type: none"> 必要とされている団体や個人の皆様に平日の夜間、土日祝祭日に施設開放をし、様々なかたちで利用していただく機会をつくる。 同時に陶芸や染物など通常の活動の中で行っている作業をワークショップとして地域の方に体験していただく機会をつくる。 					
スケジュール	4月	5月	6月	7月	8月	9月
				施設開放	施設開放 ワークショップ	施設開放
	10月	11月	12月	1月	2月	3月
	施設開放	施設開放	施設開放	施設開放 ワークショップ	施設開放	施設開放
計画との関連 ※事務局記入	地域福祉計画： 基本目標1 施策の柱(2) 施策①地域住民の交流促進 基本目標1 施策の柱(3) 施策②福祉に関する生涯学習や市民への意識啓発					

期末時使用

自己評価 達成度の指標は、A~Dのいずれかを記入してください。 A：目標以上に達成した（目標に対し100%以上を達成） C：目標を下回った（目標に対し80%未満） B：概ね達成した（目標に対し80%以上100%未満を達成） D：実施しなかった		
達成度	できた点・できなかった点	来年度に向けた課題
B	<ul style="list-style-type: none"> 施設のエントランスを店舗として利用することで、地域の方やお客様が自由に入出入りできる空間をつくり、気軽に買い物ができるようにした。 他の法人や企業と連携をして金曜日の夜や土曜日の日中等の通常活動時間外に施設を開放し、研修や講座を実施した。 ワークショップは親子陶芸の一度のみの開催となってしまった。 	<ul style="list-style-type: none"> ワークショップに関しては法人側の準備が整わず、一度のみの開催となってしまったため、次年度は交流の場としての機能も含めて2回以上の開催を目指したい。 講座や研修等の開催は引き続きの開催で異業種や他の同業機関との連携を深める機会を増やしたい。 施設開放をどのように告知していくかを考える。

国分寺市地域福祉推進協議会
地域福祉に関する自主的な取組シート

平成30年度
委員番号 36

<input type="checkbox"/> ふりがな	しゃかいふくしほうじん きくみかい こいがくほほいくえん
<input checked="" type="checkbox"/> 個人の市民 団体 (団体の場合は団体名)	社会福祉法人 菊美会 恋ヶ窪保育園
ふりがな	さかた まもる
委員名	坂田 衛

取組 ※ 特に取り組みたい活動の一つ記入してください。	「KCP（恋こいプレイルーム）」という未就園児とその保護者の保育所体験活動					
取組の 具体的な内容 ※ 上記の取組が具体的にどのような内容なのかご紹介ください。	KCP（恋こいプレイルーム）という名を冠して、地域で未就園児を持つ方々に、様々な保育園での活動で、行事参加並びに園庭開放等を通じた園児や保育士との交流活動、家庭では体験できない活動（ピザ作り、マスのつかみ取り、味噌づくり、クリスマス会等）を、親子で過ごす楽しさを味わっていただく。					
スケジュール	4月	5月	6月	7月	8月	9月
		お誕生会 園庭開放	ピザ作り	お誕生会 園庭開放		お誕生会 園庭開放
	10月	11月	12月	1月	2月	3月
	マスの つかみ取り	味噌づくり	クリスマス会	お誕生会 園庭開放		お誕生会 園庭開放
計画との関連 ※事務局記入	地域福祉計画： 基本目標1 施策の柱(2) 施策①地域住民の交流促進					

期末時使用

<p>自己評価 達成度の指標は、A～Dのいずれかを記入してください。</p> <p>A：目標以上に達成した（目標に対し100%以上を達成） C：目標を下回った（目標に対し80%未満） B：概ね達成した（目標に対し80%以上100%未満を達成） D：実施しなかった</p>		
達成度	できた点・できなかった点	来年度に向けた課題
B	<ul style="list-style-type: none"> 「KCP（恋こいプレイルーム）」という名での、地域の未就園児のお子様を持つ方々への保育所体験活動は、予定した通りに行うことができた。 予定通りには行えたが、更に広げるという意味では拡大できなかった。 	<ul style="list-style-type: none"> 地域住民の方々との交流会として、ご高齢の方々との交流を増やしたり、小学校との交流も増やしていければと思う。

国分寺市地域福祉推進協議会
地域福祉に関する自主的な取組シート

平成30年度	
委員番号	37

<input type="checkbox"/> ふりがな	しゃかいふくしほうじん けやきのもり
<input checked="" type="checkbox"/> 個人の市民 団体 (団体の場合は団体名)	社会福祉法人 けやきの杜
ふりがな	いけだ みゆき
委員名	池田 みゆき

取組 ※ 特に取り組みたい活動の一つ記入してください。	地域福祉に取り組む市内団体に、物品や会議室の貸し出しを行います。						
取組の 具体的な内容 ※ 上記の取組が具体的にどのような内容なのかご紹介ください。	法人事業所を「地域福祉を向上させるための会議スペース」として無償での貸し出しを行います。 また、法人が所有する物品のうち、綿菓子器、かき氷器、焼き鳥コンロ、テント等を市内の地域福祉に取り組む団体が主催するイベント等に無償で貸し出しをします。						
スケジュール	4月	5月	6月	7月	8月	9月	
				貸し出し開始			
	10月	11月	12月	1月	2月	3月	
計画との関連 ※事務局記入	地域福祉計画： 基本目標 1 施策の柱(2) 施策③地域福祉活動団体等への支援						

期末時使用

自己評価 達成度の指標は、A~Dのいずれかを記入してください。		
A：目標以上に達成した（目標に対し100%以上を達成） C：目標を下回った（目標に対し80%未満） B：概ね達成した（目標に対し80%以上100%未満を達成） D：実施しなかった		
達成度	できた点・できなかった点	来年度に向けた課題
C	地域福祉に取り組む複数の団体からの依頼で、無償で焼き鳥コンロ、テント、イス等の物品を無償で貸し出しました。 地域福祉に取り組む団体からの依頼がなかった為、法人事業所を会議スペースとして貸し出すことは、ありませんでした。	会議室や物品の貸し出しを無償で行っていることを知ってもらう機会が必要。

国分寺市地域福祉推進協議会
地域福祉に関する自主的な取組シート

平成30年度
委員番号 38~42

<input type="checkbox"/> ふりがな	しゃかいふくしほうじん こくぶんじししゃかいふくしきょうぎかい
<input checked="" type="checkbox"/> 個人の市民 <input type="checkbox"/> 団体 (団体の場合は団体名)	社会福祉法人 国分寺市社会福祉協議会
ふりがな	
委員名	事務局長：熊谷／事務局次長：牛田／地域福祉係長：北邑 まちづくり支援係長：大内／総務係長：前田

取組 ※ 特に取り組みたい活動の一つ記入してください。	「ここねっと懇談会」の開催						
取組の具体的な内容 ※ 上記の取組が具体的にどのような内容なのかご紹介ください。	<p>[第2次地域福祉活動計画] 策定後、地域の中でより顔の見える関係を築いていくために、10の小学校区において「ここねっと懇談会」を開催。その結果、新たな住民主体の組織として5小学区や、9小学区（ここねっとナイン）が活動を始め、また既に住民主体の協議体の活動もすすんでおり、情報共有等の連携を図れるようになった。</p> <p>今年度、本会が法人化50周年を迎えるにあたり、さらに潜在化している地域の福祉課題の発見・共有と社協事業との連携を目的として「ここねっと懇談会」を開催する予定。</p>						
スケジュール	4月	5月	6月	7月	8月	9月	
			企画				第1回懇談会 広報
	10月	11月	12月	1月	2月	3月	
	第1回懇談会 開催			第2回懇談会 広報	第2回懇談会 開催		次年度に向け 検討
計画との関連 ※事務局記入	地域福祉計画： 基本目標2 施策の柱(1) 施策②地域に密着したサービスの展開						

期末時使用

<p>自己評価 達成度の指標は、A~Dのいずれかを記入してください。</p> <p>A：目標以上に達成した（目標に対し100%以上を達成） C：目標を下回った（目標に対し80%未満） B：概ね達成した（目標に対し80%以上100%未満を達成） D：実施しなかった</p>		
達成度	できた点・できなかった点	来年度に向けた課題
B	<p>名称を「ここねっと懇談会」から「ここねっと広場」に変更し、より市民の皆さんに参加いただけるよう12月12日の夜の時間帯で開催。</p> <p>民生委員・児童委員、自治会・町内会、関係機関や市民の皆さんにご参加いただき、包括支援センターのエリアごとにグループ分けをして意見交換等ができました。</p>	<p>平成31年度は、より広範囲な団体に呼びかけ、「ここねっと広場」を継続して開催します。</p>

ふりがな	しゃかいふくしほうじん こころかい とくべつようごろうじんほーむ うれしののさと
<input type="checkbox"/> 個人の市民 <input checked="" type="checkbox"/> 団体 (団体の場合は団体名)	社会福祉法人 心会 特別養護老人ホーム うれしのの里
ふりがな	ほんま だいすけ
委員名	本間 大祐

取組 ※ 特に取り組みたい活動の一つ記入してください。	施設で行っている行事に、地域の方にご参加いただくことで、高齢者施設がどのような場所か、どんな方がご利用されているのかを知っていただく。					
取組の 具体的な内容 ※ 上記の取組が具体的にどのような内容なのかご紹介ください。	①施設で行っている行事を地域の方にポスターやホームページなどでPR。近隣のグループホームなどとの交流。行事当日のその時間は施設を開放。 ②施設からの行事ボランティアの募集。 ③行事の参加者、ボランティア参加者などに簡単なアンケートを実施。今後のよりよい活動・地域の皆さまの受入に繋げていく。 ④地域の学校の職場体験の場を提供。					
スケジュール	4月	5月	6月	7月	8月	9月
			近隣・施設との連絡調整	小学校演奏会 納涼祭	随時	随時
	10月	11月	12月	1月	2月	3月
	中学校職場体験受入	中学校職場体験受入	随時	随時	随時	随時
計画との関連 ※事務局記入	地域福祉計画： 基本目標2 施策の柱（1） 施策①市民にわかりやすい福祉情報の提供・共有					

期末時使用

自己評価 達成度の指標は、A～Dのいずれかを記入してください。 A：目標以上に達成した（目標に対し100%以上を達成） B：概ね達成した（目標に対し80%以上100%未満を達成） C：目標を下回った（目標に対し80%未満） D：実施しなかった		
達成度	できた点・できなかった点	来年度に向けた課題
B	小学生の演奏会について、近隣施設にも連絡してみたが、あいにく既に予定が入っておりご参加いただけなかった。演奏会自体は大成功で、涙を流して喜ばれるご利用者さまが多数いらっしゃり、それに感動する小学生も居たとのこと。中学生の職場体験についても、介護の職場で働きたいという希望を持っていただくことができた。アンケート調査についてフォームの開発などまで進まなかったため、実施できなかった。	アンケート調査のフォーム開発 納涼祭を地域に広げた形でできないか？検討。

国分寺市地域福祉推進協議会
地域福祉に関する自主的な取組シート

平成30年度
委員番号 44

<input type="checkbox"/> ふりがな	しゃかいふくしほうじん つくしんぼきょうどうほいくかい
<input checked="" type="checkbox"/> 個人の市民 団体 (団体の場合は団体名)	社会福祉法人 つくしんぼ共同保育会
ふりがな	おりと さゆり
委員名	織戸 小百合

取組 ※ 特に取り組みたい活動の一つ記入してください。	地域の乳幼児親子向けの遊びの会を年2回行う。					
取組の 具体的な内容 ※ 上記の取組が具体的にどのような内容なのかご紹介ください。	地域で乳幼児の子育てをしている家庭向けにわらべうた遊びの会に遊びに来てもらう。日時は土曜日午前中、会場は保育園とする。地域で活動している方に講師をお願いする。わらべうた遊びが終わった後に子育て相談を受け付け対応する。					
スケジュール		5月	6月	7月	8月	9月
				企画立案		
	10月	11月	12月	1月	2月	3月
		わらべうた あそびの会		わらべうた あそびの会		
計画との関連 ※事務局記入	地域福祉計画： 基本目標1 施策の柱(2) 施策①地域住民の交流促進					

期末時使用

<p>自己評価 達成度の指標は、A～Dのいずれかを記入してください。</p> <p>A：目標以上に達成した（目標に対し100%以上を達成） B：概ね達成した（目標に対し80%以上100%未満を達成） C：目標を下回った（目標に対し80%未満） D：実施しなかった</p>		
達成度	できた点・できなかった点	来年度に向けた課題
C	<p>○企画立案の時期が予定より2ヶ月遅れたこと、及び感染症が流行ったため、実施回数が1回に減った。 実施時期も3月に変更したため未実施である。</p>	<p>会場は土曜日に保育園で行うため、早めに企画立案を行って春と秋に実施できるようにする。離乳食講習会にも取り組みたい。</p>

国分寺市地域福祉推進協議会
地域福祉に関する自主的な取組シート

平成30年度
委員番号 45

<input type="checkbox"/> ふりがな	しゃかいふくしほうじん ななえのさと
<input checked="" type="checkbox"/> 個人の市民 団体 (団体の場合は団体名)	社会福祉法人 ななえの里
ふりがな	しまだ なおみ
委員名	嶋田 尚美

取組 ※ 特に取り組みたい活動の一つ記入してください。	地域の行事に積極的に参加し地域との交流を行い、地域に開かれた事業所を目指す。					
取組の 具体的な内容 ※ 上記の取組が具体的にどのような内容なのかご紹介ください。	販売活動を通じて、障害者の方々の社会参加や地域との交流を深めるとともに、地域の方々にもともしび工房の活動や商品についてもっと知っていただき、施設内の売店やバザーなどに気軽に立ち寄っていただける様な関係性を築く。					
スケジュール	4月	5月	6月	7月	8月	9月
	10月	11月	12月	1月	2月	3月
計画との関連 ※事務局記入	地域福祉計画： 基本目標1 施策の柱(2) 施策①地域住民の交流促進					

期末時使用

<p>自己評価 達成度の指標は、A~Dのいずれかを記入してください。</p> <p>A：目標以上に達成した（目標に対し100%以上を達成） C：目標を下回った（目標に対し80%未満） B：概ね達成した（目標に対し80%以上100%未満を達成） D：実施しなかった</p>		
達成度	できた点・できなかった点	来年度に向けた課題
A	地域の行事に、今年も沢山参加することができた。又、今年も縁日を開催し、親子でお菓子作り、ビーズプレスレット作りなどの体験を通じて、障害者の方々と交流を図っていただくことができた。	ひき続き地域の行事に参加し、施設のPRを行い、魅力ある売店やバザーになるよう努力する。

国分寺市地域福祉推進協議会
地域福祉に関する自主的な取組シート

平成30年度
委員番号 46

<input type="checkbox"/> ふりがな	しゃかいふくしほうじん はらからのいえふくしかい
<input checked="" type="checkbox"/> 個人の市民 団体 (団体の場合は団体名)	社会福祉法人 はらからの家福社会
ふりがな	おかもと かずこ
委員名	岡本 和子

取組 ※ 特に取り組みたい活動の一つ記入してください。	国分寺市民への精神保健福祉思潮の流布波及をはかり、共生の街づくりを目指す。					
取組の 具体的な内容 ※ 上記の取組が具体的にどのような内容なのかご紹介ください。	社会福祉法人はらからの家福社会が主催し、複数の協力機関により後援、協賛等を確保し、「精神保健福祉関係の講座（講演会等）」を開催し、市民に対して精神障害者を取り巻く状況を伝達するとともに、精神障害を持ちながらも地域で普通の生活を送る意義や意味を伝え、共に暮らす地域づくり（共生の街づくり）の一助とする。					
スケジュール	4月	5月	6月	7月	8月	9月
			事務局会議 (企画検討)	事務局会議 (企画検討) 開催実行委員	開催実行委員 会	開催実行委員 会
	10月	11月	12月	1月	2月	3月
	開催実行委員 会	開催実行委員 会	開催実行委員 会	開催実行委員 会	実行	
計画との関連 ※事務局記入	地域福祉計画： 基本目標1 施策の柱(3) 施策②福祉に関する生涯学習や市民への意識啓発					

期末時使用

自己評価 達成度の指標は、A～Dのいずれかを記入してください。		
A：目標以上に達成した（目標に対し100%以上を達成） B：概ね達成した（目標に対し80%以上100%未満を達成） C：目標を下回った（目標に対し80%未満） D：実施しなかった		
達成度	できた点・できなかった点	来年度に向けた課題
B	<p>できた点 社会福祉法人万葉の里と共催し、企画検討と開催実行委員会会議を重ね、複数の協力機関による協賛、後援を得、11月18日（日）に「第32回精神保健福祉講座」を、国分寺市本多公民館ホールで開催することができた。</p> <p>できなかった点 2月開催予定だったが、「夜明け前」の映画を2018年に上映することに意味があるため、予定を早めた。そのことにより、告知期間が短縮された。</p>	<p>タイムリーな内容を歴史やその意味を語る講師を招き、多くの機関の協力を得ながら開催できたことは満足度の高いものだった。来年度も他機関との関係性を大事にしながら、同等な質が用意できるよう努力することが課題となる。</p>

国分寺市地域福祉推進協議会
地域福祉に関する自主的な取組シート

平成30年度	
委員番号	47

<input type="checkbox"/> ふりがな	しゃかいふくしほうじん ひよしかい やなぎほいくえん
<input checked="" type="checkbox"/> 個人の市民 団体 (団体の場合は団体名)	社会福祉法人 日吉会 やなぎ保育園
ふりがな	おおつき やすとし
委員名	大槻 泰稔

取組 ※ 特に取り組みたい活動の一つ記入してください。	保育園と地域の方々との交流、育児支援						
取組の 具体的な内容 ※ 上記の取組が具体的にどのような内容なのかご紹介ください。	園で催す運動会や文化行事等の行事にポスター作成、ホームページを利用し、地域の方々の参加を呼び掛け、交流の機会を持つ。						
スケジュール	4月	5月	6月	7月	8月	9月	
	10月	11月	12月	1月	2月	3月	
	運動会	文化行事					
計画との関連 ※事務局記入	地域福祉計画： 基本目標1 施策の柱(2) 施策①地域住民の交流促進						

期末時使用

<p>自己評価 達成度の指標は、A~Dのいずれかを記入してください。</p> <p>A：目標以上に達成した（目標に対し100%以上を達成） C：目標を下回った（目標に対し80%未満） B：概ね達成した（目標に対し80%以上100%未満を達成） D：実施しなかった</p>		
達成度	できた点・できなかった点	来年度に向けた課題
C	<p>近年問題となっている保育士不足に当園も直面している。今年度は何とか職員人数の確保は出来たが、職場内に新人職員が多数いる為、外部（地域）へ向けた活動を自粛せざるをえず、昨年度と同様な活動しか出来なかった。土曜日に予定していた運動会が天候の影響で平日開催となったこともあってか、外部からの参加者が0人となる。文化行事は6家庭14名の参加あり。</p>	<p>現時点で、次年度の職員不足が分かっているので、次年度も今年度同様の活動しか出来ないと考えているが、単純、簡単なことで散歩先や園周辺で、特に育児世代、高齢の方々への気持ちの良い挨拶を心掛け、多少なりとも交流が持てたらとも思う。</p>

国分寺市地域福祉推進協議会
地域福祉に関する自主的な取組シート

平成30年度	
委員番号	48

<input type="checkbox"/> ふりがな	しゃかいふくしほうじん ふいもんかい
<input checked="" type="checkbox"/> 個人の市民 団体 (団体の場合は団体名)	社会福祉法人 普門会
ふりがな	よしむら くにとし
委員名	吉村 国利

取組 ※ 特に取り組みたい活動の一つ記入してください。	10月に「ふれあい文化祭」を実施する。						
取組の 具体的な内容 ※ 上記の取組が具体的にどのような内容なのかご紹介ください。	利用者やその家族、地域の方々に参加していただき、利用者が制作した作品を展示したり、職員が持ち寄った出品物によるバザー、豚汁の振る舞いや、新鮮な野菜の販売を行う。昨年第1回目として始めた取り組みで、今年度はさらに内容を充実させていきたい。						
スケジュール	4月	5月	6月	7月	8月	9月	
				企画立案		チラシ配布	
	10月	11月	12月	1月	2月	3月	
	ふれあい文化祭						
計画との関連 ※事務局記入	地域福祉計画： 基本目標1 施策の柱(2) 施策①地域住民の交流促進						

期末時使用

自己評価 達成度の指標は、A~Dのいずれかを記入してください。		
A：目標以上に達成した（目標に対し100%以上を達成） C：目標を下回った（目標に対し80%未満） B：概ね達成した（目標に対し80%以上100%未満を達成） D：実施しなかった		
達成度	できた点・できなかった点	来年度に向けた課題
B	<p>できた点：今年度はボランティアの方に歌謡ショーを行っていただいたり、バザーの規模を拡大したりと、昨年度より内容を充実させることができた。</p> <p>できなかった点：来客数が想定範囲を辛うじて達成するにとどまった。来年度は当イベントの広報により力を入れたい。</p>	第1回、2回と続けることができたので、来年度は当イベントの広報により力を入れ、来客数を増やしたい。

国分寺市地域福祉推進協議会
地域福祉に関する自主的な取組シート

平成30年度	
委員番号	49

ふりがな	しゃかいふくしほうじん まんようのさと ちいきかつどうしえんせんたーつばさ
<input type="checkbox"/> 個人の市民 <input checked="" type="checkbox"/> 団体 (団体の場合は団体名)	社会福祉法人 万葉の里 地域活動支援センターつばさ
ふりがな	いさ もとこ
委員名	伊佐 素子

取組 ※ 特に取り組みたい活動の一つ記入してください。	市民福祉講座を年3回開催する。					
取組の具体的な内容 ※ 上記の取組が具体的にどのような内容なのかご紹介ください。	市民の方に障害についての理解を深めてもらえるような講座を開催する。 市民の方に関心を持ってもらえるように、色々なテーマを設定し広報に努める。					
スケジュール	4月	5月	6月	7月	8月	9月
			年間予定、 テーマ設定	第1回講師選定	広報	第1回 市民福祉講座
	10月	11月	12月	1月	2月	3月
	第2回講師選定	広報	第2回 市民福祉講座	第3回講師選定	広報	第3回 市民福祉講座
計画との関連 ※事務局記入	地域福祉計画： 基本目標1 施策の柱（3） 施策②福祉に関する生涯学習や市民への意識啓発					

期末時使用

自己評価 達成度の指標は、A～Dのいずれかを記入してください。		
A：目標以上に達成した（目標に対し100%以上を達成） C：目標を下回った（目標に対し80%未満） B：概ね達成した（目標に対し80%以上100%未満を達成） D：実施しなかった		
達成度	できた点・できなかった点	来年度に向けた課題
B	<ul style="list-style-type: none"> 講座の内容、講師選定に時間を要し、第2回の実施月に遅れが生じ、2月・3月の連続開催となった。 障害福祉課の協力を得て、公民館や民生委員へのチラシ配布を行い、広報の範囲を広げることができた。 	<ul style="list-style-type: none"> テーマ設定や講師選定のスケジュール管理を見直し、ゆとりのある計画を立てる。 内容に応じてチラシの配架先の開拓をして、広く市民への広報に努める。

国分寺市地域福祉推進協議会
地域福祉に関する自主的な取組シート

平成30年度
委員番号 50

<input type="checkbox"/> ふりがな	しゃかいふくしほうじん むらやまえん ひよしほいくえん
<input checked="" type="checkbox"/> 個人の市民 団体 (団体の場合は団体名)	社会福祉法人 村山苑 ひよし保育園
ふりがな	ふなき よしえ
委員名	舩木 芳枝

取組 ※ 特に取り組みたい活動の一つ記入してください。	保育園と地域の方々との交流、また情報誌で子育ての情報発信を行っていく。						
取組の 具体的な内容 ※ 上記の取組が具体的にどのような内容なのかご紹介ください。	園で行う観劇会や伝統行事のお誘い、また地域の高齢施設への訪問等、交流の機会を持っていく。 定期的に情報誌を発行し保育園ならではの子育てに関する情報を発信していく。						
スケジュール	4月	5月	6月	7月	8月	9月	
			情報誌発行				情報誌発行 高齢施設訪問
	10月	11月	12月	1月	2月	3月	
	観劇会	情報誌発行 高齢施設訪問	伝統行事お誘い	情報誌発行 高齢施設訪問	伝統行事お誘い		
計画との関連 ※事務局記入	地域福祉計画： 基本目標1 施策の柱(2) 施策①地域住民の交流促進 基本目標2 施策の柱(1) 施策①市民にわかりやすい福祉情報の提供・共有						

期末時使用

<p>自己評価 達成度の指標は、A~Dのいずれかを記入してください。</p> <p>A：目標以上に達成した（目標に対し100%以上を達成） C：目標を下回った（目標に対し80%未満） B：概ね達成した（目標に対し80%以上100%未満を達成） D：実施しなかった</p>		
達成度	できた点・できなかった点	来年度に向けた課題
B	地域の子育て家庭向けに園で行う行事のお誘いをし、10月、12月と参加希望があり園児と一緒に過ごすことができた。又高齢者施設訪問も2回訪問することができ、高齢者と交流が行えとても良い経験をする事ができた。尚情報誌の発行を後半行う事ができなかった。	地域の子育て家庭に向けて、お誘いの方法を含め内容の充実を図れるよう検討していく。又高齢者施設訪問は訪問時期を考慮しながら回数を減らすことなく行えるようにしていく。

国分寺市地域福祉推進協議会
地域福祉に関する自主的な取組シート

平成30年度
委員番号 51

<input type="checkbox"/> ふりがな	しゃかいふくしほうじん よくこうかい
<input checked="" type="checkbox"/> 個人の市民 団体 (団体の場合は団体名)	社会福祉法人 浴光会
ふりがな	たなか かずお
委員名	田中 和生

取組 ※ 特に取り組みたい活動の一つ記入してください。	世代間交流の実施						
取組の 具体的な内容 ※ 上記の取組が具体的にどのような内容なのかご紹介ください。	法人内特別養護老人ホーム『かがやき』にて、施設内利用者に加え、地域の方々も参加できる世代間交流を行う場所の提供と実施						
スケジュール	4月	5月	6月	7月	8月	9月	
	10月	11月	12月	1月	2月	3月	
	企画立案	チラシ配布	クリスマス会実施				
計画との関連 ※事務局記入	地域福祉計画： 基本目標1 施策の柱(2) 施策①地域住民の交流促進 基本目標1 施策の柱(2) 施策③地域福祉活動団体等への支援						

期末時使用

<p>自己評価 達成度の指標は、A~Dのいずれかを記入してください。</p> <p>A：目標以上に達成した（目標に対し100%以上を達成） B：概ね達成した（目標に対し80%以上100%未満を達成） C：目標を下回った（目標に対し80%未満） D：実施しなかった</p>		
達成度	できた点・できなかった点	来年度に向けた課題
B	12月に学童保育所かがやきにて開催したクリスマス会に近隣の老人クラブの方々にご参加いただきました。途中の茶話会では、老人クラブの会長様と地域の実情などをお話しする機会があり、懇親を図ることができました。	老人クラブの方々だけではなく自治会の方々にも参加して頂き、更に学童保育所のことを地域の方々に周知できるように取り組みをしていきたいと思ひます。

国分寺市地域福祉推進協議会
地域福祉に関する自主的な取組シート

平成30年度	
委員番号	52

<input type="checkbox"/> ふりがな	たかぎちょうじちかい
<input checked="" type="checkbox"/> 個人の市民 団体 (団体の場合は団体名)	高木町自治会
ふりがな	さくらい かんそう
委員名	櫻井 幹三

取組 ※ 特に取り組みたい活動の一つ記入してください。	要配慮者支援制度の充実					
取組の 具体的な内容 ※ 上記の取組が具体的などのような内容なのかご紹介ください。	<p>災害時、緊急時に支援を希望する方に登録して頂き、登録票に基づきサポーターを決め、支援する。</p> <p>サポート内容</p> <ul style="list-style-type: none"> ・ 平常時も見守り活動をする。 ・ 災害時の安否確認・避難勧告が出た場合、避難所への誘導 ・ 災害時、緊急時の電話連絡等 					
スケジュール		5月	6月	7月	8月	9月
		計画立案	計画周知	募集開始	募集	サポーター決定
	10月	11月	12月	1月	2月	3月
	調整		稼働訓練	チェック	反省会	運営マニュアル
計画との関連 ※事務局記入	地域福祉計画： 基本目標3 施策の柱（2） 施策③地域ぐるみの防犯活動・交通安全対策の推進					

期末時使用

<p>自己評価 達成度の指標は、A～Dのいずれかを記入してください。</p> <p>A：目標以上に達成した（目標に対し100%以上を達成） C：目標を下回った（目標に対し80%未満） B：概ね達成した（目標に対し80%以上100%未満を達成） D：実施しなかった</p>		
達成度	できた点・できなかった点	来年度に向けた課題
B	<p>個々の見守りから班で見守る意識が浸透してきた。一人住まい高齢者についても関心が高まった。とは言え、未だに全く無関心な方も多い。この層をいかに啓発していくかが次への課題となる。</p>	<p>無関心層を啓発し、少なくとも共通の土台に引っ張り上げるには何をすべきか？今までのやり方の延長で良いのか？等々新年度に向け検討していく。</p>

国分寺市地域福祉推進協議会
地域福祉に関する自主的な取組シート

平成30年度	
委員番号	53

<input type="checkbox"/> ふりがな	たかのだいだんちこくぶんじちかい
<input checked="" type="checkbox"/> 個人の市民 団体 (団体の場合は団体名)	鷹の台団地国分寺自治会
ふりがな	いとう やすこ
委員名	伊藤 安子

取組 ※ 特に取り組みたい活動の一つ記入してください。	<ul style="list-style-type: none"> ・地域住民の交流促進に向けた取組 ・北町地域で防災推進地区への取組が出ているが、自治会としての参加に向け、今後の課題になっている。 					
取組の 具体的な内容 ※ 上記の取組が具体的にどのような内容なのかご紹介ください。	<p>以下全て小平市の住民と行います</p> <ul style="list-style-type: none"> ・もちつき大会 — ノロウィルスの心配があるので昨年より中止。一品持寄りとおしるこ ・お花見 ・夏まつり ・防災防犯に関する取組 ・福祉に関する取組 <p>各行事の後に一品持寄りの地域住民交流会を実施</p> <ul style="list-style-type: none"> ・北町、小平市隣接の「グループホームなごみ国分寺北町」の運営委員会参加 					
スケジュール	4月	5月	6月	7月	8月	9月
	お花見 地域内の公園				夏まつり	
	10月	11月	12月	1月	2月	3月
	防災			おしるこ パーティー		
計画との関連 ※事務局記入	地域福祉計画： 基本目標1 施策の柱（2） 施策①地域住民の交流促進					

期末時使用

自己評価 達成度の指標は、A～Dのいずれかを記入してください。 A：目標以上に達成した（目標に対し100%以上を達成） C：目標を下回った（目標に対し80%未満） B：概ね達成した（目標に対し80%以上100%未満を達成） D：実施しなかった		
達成度	できた点・できなかった点	来年度に向けた課題
B	<ul style="list-style-type: none"> ・福祉は、国分寺市住民のみで「10の筋トレ」実施。自治会の行事は年度末までに実施予定。 ・行事は公園使用の為、雨天中止。今年度は現在中止なし。 	高齢化、転居もあり、今後は参加者を増やすことの工夫が必要になっている。

国分寺市地域福祉推進協議会
地域福祉に関する自主的な取組シート

平成30年度	
委員番号	54

<input type="checkbox"/> ふりがな	とうきょうむさしのうぎょうきょうどうくみあい こくぶんじしてん
<input checked="" type="checkbox"/> 個人の市民 団体 (団体の場合は団体名)	東京むさし農業協同組合 国分寺支店
ふりがな	かとう けんじ
委員名	加藤 健治

取組 ※ 特に取り組みたい活動の一つ記入してください。	地域の伝統食である「手打ちうどんづくり」を通じて、小学生の食育活動に協力する。						
取組の 具体的な内容 ※ 上記の取組が具体的にどのような内容なのかご紹介ください。	国分寺市内では、古くより小麦を生産し、各家庭で手打ちしたうどんを食べていました。現在では、小麦の生産はほとんど行われておりませんが、今でも冠婚葬祭等ではうどんを食べる文化が残っています。今回、市内小学校のPTAより、食育活動の一環として「手打ちうどんづくり」を体験させたい。また、実体験を通じて、国分寺の伝統ある食文化の一端を伝えて欲しい、との要望を受け、JAとして協力したいと思います。						
スケジュール	4月	5月	6月	7月	8月	9月	
		企画立案	実施準備	実施	課題検討		
	10月	11月	12月	1月	2月	3月	
計画との関連 ※事務局記入	地域福祉計画： 基本目標1 施策の柱(2) 施策③地域福祉活動団体等への支援						

期末時使用

<p>自己評価 達成度の指標は、A～Dのいずれかを記入してください。</p> <p>A：目標以上に達成した（目標に対し100%以上を達成） B：概ね達成した（目標に対し80%以上100%未満を達成） C：目標を下回った（目標に対し80%未満） D：実施しなかった</p>		
達成度	できた点・できなかった点	来年度に向けた課題
B	<p>「自分で作りそれを食べる」手打ちうどんづくり体験としては、子供達にも大変好評であり大成功であったと思います。ただ、事前の打合せが不十分だった事、予定時間を押ししてしまった事、伝統ある食文化として伝えきれなかった事等が反省点です。</p>	<p>PTAの方からは、来年もまたご協力を頂きたいとのお話を頂いています。JAとしてできる事は協力して行きたいと考えております。</p> <p>今年を教訓に、内容等についてもこちらから提案できる事は、積極的にして行きたいと思っております。</p>

国分寺市地域福祉推進協議会 地域福祉に関する自主的な取組シート

平成30年度
委員番号 55

<input type="checkbox"/> ふりがな	とくていひえいりかつどうほうじん あおぞら
<input checked="" type="checkbox"/> 個人の市民 団体 (団体の場合は団体名)	特定非営利活動法人 あおぞら
ふりがな	はら としお
委員名	原 俊男

取組 ※ 特に取り組みたい活動の一つ記入してください。	独居高齢者(含日中独居)に対する“安否確認のシステム化”学習会の開催					
取組の 具体的な内容 ※ 上記の取組が具体的にどのような内容なのかご紹介ください。	<ul style="list-style-type: none"> ● 28年度に自主的な活動目標テーマに採り上げたテーマであり、評価段階で活動目標としては馴染まないとしたテーマでもある。 ● 今年度、敢えて採り上げることにしたのは、2025年問題(団塊の世代が全て後期となる)を鑑みるに、現在推進中の“見守り型”の対応だけでは、どうしても乗り切れないのではなからうかと考えるからである。 ● 確かにボランティアや民生・児童委員の方々、配達・配送業務に携わる組織の方々など地域住民の絆や連携を強化することは安否確認の最重要な手立ての一つではあるが、急増する高齢者への対応としては、追い付かないのではないかと。 ● 当法人では、25年、26～27年と2回に亘り、NTT回線を利用する安否確認システムにトライアルした。 ● 25年は、市主導のトライアルであったが、直前に中止となった。 ● 26～27年は、市の要請を受け「国分寺市健康福祉サービス協会」との共同トライアルであった。種々のデータを集積することが出来、集約結果は市にも報告したが、サーバー設置など、初期投資が高額になるなどの問題が明らかになり、検討は中断中である。 ● 複数自治体の共同事業化や地域金融機関など企業や個人の出資を仰ぐなど方策についての学習会を開催する。 					
スケジュール	4月	5月	6月	7月	8月	9月
						学習会
	10月	11月	12月	1月	2月	3月
		学習会			学習会	
計画との関連 ※事務局記入	地域福祉計画： 基本目標3 施策の柱(2) 施策②地域での見守り体制の充実					

期末時使用

自己評価 達成度の指標は、A～Dのいずれかを記入してください。 A：目標以上に達成した(目標に対し100%以上を達成) C：目標を下回った(目標に対し80%未満) B：概ね達成した(目標に対し80%以上100%未満を達成) D：実施しなかった		
達成度	できた点・できなかった点	来年度に向けた課題
C	<ul style="list-style-type: none"> ○ 資料収集に終始し、学習会開催に至らなかった。 ○ 資料としては、① インターネットを通じ“終活ジャーナリスト竹内義彦氏”厳選の「高齢者見守りサービスおすすめ42選」、② 三多摩地区各自治体の高齢者見守り事業の実態をチェックした。 ○ その結果、わたし達が前記25年度～27年度の間にトライアルしたNTT東日本の電話のみを使用したシステムを採用している事業主体、自治体はなかった。 ○ 各自治体の対応は、人による見守りが主体であり、参加・連携団体の拡大に注力している。 ○ システム対応としては、センサー設置が主流であり、設置費用やランニングコストの負担などの問題もあり、自治体での採用は希で、採用しても特定な住民に限定している。 	<ul style="list-style-type: none"> ○ わたし達が目指している電話を使用したシステムでは、据置・携帯を問わず所有してさえいれば、利用者の負担は初期費用が殆ど掛からない。しかしながら、運用主体においては、サーバー設置などの初期費用がかなり掛かる。ランニングコストを含め自治体、社会福祉法人等公益法人、企業の共同事業化の可能性について、もう1年検討を続ける。 ○ 収集した諸資料の分析(サービス類型別分類、利用料金等々)から始める。

国分寺市地域福祉推進協議会
地域福祉に関する自主的な取組シート

平成30年度	
委員番号	56

<input type="checkbox"/> ふりがな	とくていひえいりかつどうほうじん かいごさぽーたーずこくぶんじ
<input checked="" type="checkbox"/> 個人の市民 団体 (団体の場合は団体名)	特定非営利活動法人 介護サポーターズ国分寺
ふりがな	みやた けんいち
委員名	宮田 謙一

取組 ※ 特に取り組みたい活動の一つ記入してください。	実施する講座及びイベント等に於ける「お困りごと」相談会実施						
取組の 具体的な内容 ※ 上記の取組が具体的にどのような内容なのかご紹介ください。	気軽に講座、イベントに参加してもらい、交流することでより広く支援要請を発見する。又支援できる人も発見する（要望の発見、同士の発見）。						
スケジュール	4月	5月	6月	7月	8月	9月	
			講座実施				
	10月	11月	12月	1月	2月	3月	
		国分寺まつり 講座実施		講座実施	講座実施	講座実施	
計画との関連 ※事務局記入	地域福祉計画： 基本目標2 施策の柱（1） 施策②地域に密着したサービスの展開						

期末時使用

<p>自己評価 達成度の指標は、A～Dのいずれかを記入してください。</p> <p>A：目標以上に達成した（目標に対し100%以上を達成） C：目標を下回った（目標に対し80%未満） B：概ね達成した（目標に対し80%以上100%未満を達成） D：実施しなかった</p>		
達成度	できた点・できなかった点	来年度に向けた課題
A	○講座「高齢期の社会参加のあり方について」実施（6/28、参加者40名） ○国分寺まつりに、「お休み処：グリーンハウス」出店 ○くらしネット支援者スキルアップ研修会実施（12/1、参加者20名） ○くらしネット支援者交流会実施予定（3/23）	○引き続き、支援者・利用者を発見し、参加を呼び掛けるさまざまな企画をよりきめ細やかに実施したい。

国分寺市地域福祉推進協議会
地域福祉に関する自主的な取組シート

平成30年度
委員番号 57

<input type="checkbox"/> ふりがな	とくていひえいりかつどうほうじん けんこうすまいる
<input checked="" type="checkbox"/> 個人の市民 団体 (団体の場合は団体名)	特定非営利活動法人 健康スマイル
ふりがな	わかつき てるみ
委員名	若月 照美

取組 ※ 特に取り組みたい活動の一つ記入してください。	健康体操、文化的サークルなどにより、人との繋がりを深められるよう、地域特に高齢者に対する呼びかけを積極的に行いたい。					
取組の 具体的な内容 ※ 上記の取組が具体的にどのような内容なのかご紹介ください。	定期的に外出することにより自分の居場所を見つけて生きがいや楽しみを感じ、お互いに気遣える場所づくりとして、運動や文化芸術など教室を主宰する。また食事会を開催することで、フレイルや食欲減退による体力の低下の防止にもつなげている。 昨年は、外国人講師による英語・スペイン語の講座も始まり国際交流の輪も広がった。					
スケジュール	4月	5月	6月	7月	8月	9月
	定期的開催 スペイン語 スタート			歌声ひろば		健康講座
	10月	11月	12月	1月	2月	3月
	定期的開催	ぶんぶんウォーク参加	歌声ひろば	講師事務局会議		
計画との関連 ※事務局記入	地域福祉計画 基本目標1 施策の柱(2) 施策①地域住民の交流促進					

期末時使用

<p>自己評価 達成度の指標は、A~Dのいずれかを記入してください。</p> <p>A：目標以上に達成した（目標に対し100%以上を達成） B：概ね達成した（目標に対し80%以上100%未満を達成） C：目標を下回った（目標に対し80%未満） D：実施しなかった</p>		
達成度	できた点・できなかった点	来年度に向けた課題
B	<ul style="list-style-type: none"> ぶんぶんウォークでは沢山の参加をえた。 新しい「編み物サークル」が立ち上がった。 講師事務局会議への参加者が減少した。 	<ul style="list-style-type: none"> 各サークル、横のつながりの強化を図りたい。（交流の場を設定） 参加者増を目指し周知を図る。

国分寺市地域福祉推進協議会
地域福祉に関する自主的な取組シート

平成30年度
委員番号 58

<input type="checkbox"/> ふりがな	にんていとくていひえいりかつどうほうじん けんこうたいそうしどうわーかーず
<input checked="" type="checkbox"/> 個人の市民 団体 (団体の場合は団体名)	認定特定非営利活動法人 健康体操指導ワーカーズ
ふりがな	こんどう ともみ
委員名	近藤 智美

取組 ※ 特に取り組みたい活動の一つ記入してください。	体操と楽しい食事の「おげんきクラブ」を開催						
取組の 具体的な内容 ※ 上記の取組が具体的にどのような内容なのかご紹介ください。	<p>目的：健康づくりの体操で身体を動かすこと、食べること(栄養摂取)が、体をつくる大切さを伝え、健康寿命を延ばし元気な高齢者を増やす。</p> <p>対象：一人暮らし、日中ひとりで昼食を食べる高齢者の方・体操指導先クラブ会員</p> <p>内容：体操45分・昼食(お弁当)45分・地域交流と情報交換</p> <p>場所：北の原地域センター・福祉センター・デポー国分寺集会室 3か所</p> <p>費用：体操指導費用(健康体操指導ワーカーズ寄附より負担)お弁当代(一般参加者一部負担・会員自己負担)</p> <p>広報：市報・チラシまき・友人を誘う</p> <p>体操は始めたいが一人ではなかなか一歩を踏み出せない高齢の方がたくさんいらっしゃいます。皆でおしゃべりをしながら、話を聞きながら楽しい食事をし、外に出ること、身体を動かす体操の楽しさに気づくきっかけとします。引き続き市内29クラブ活動している自立生活体操クラブで健康づくりをする方を増やします。</p>						
スケジュール	4月	5月	6月	7月	8月	9月	
				市報掲載・チラシ配布で募集	①北の原地域センター開催	市報掲載・チラシ配布で募集	
	10月	11月	12月	1月	2月	3月	
	②福祉センター開催チラシ配布で募集	③デポー国分寺					
計画との関連 ※事務局記入	<p>地域福祉計画：</p> <p>基本目標1 施策の柱(2) 施策①地域住民の交流促進</p>						

期末時使用

<p>自己評価 達成度の指標は、A~Dのいずれかを記入してください。</p> <p>A：目標以上に達成した(目標に対し100%以上を達成) C：目標を下回った(目標に対し80%未満)</p> <p>B：概ね達成した(目標に対し80%以上100%未満を達成) D：実施しなかった</p>		
達成度	できた点・できなかった点	来年度に向けた課題
B	<p>できた点：3か所で実施。9月北の原会員18名一般1名チラシ250枚・11月デポー会員3名一般2名チラシ200枚・12月福祉センター(10月予定)会員10名一般1名チラシ200枚・入会体操を始めた方2名。</p> <p>できなかった点：市報、チラシで参加はあったが友人を連れてくる方がいなかった。入会につながらなかった方は会場の確保が出来ず継続できなかった。</p>	<ul style="list-style-type: none"> ・体操を続け元気になった方が友人や一人暮らし、目や耳足腰に不安を抱え外出していないご近所の方を誘いやすい、体操と必要な情報提供できる企画を体操クラブの会員と一緒に考える。 ・他協議会団体と連携した企画提案。

国分寺市地域福祉推進協議会
地域福祉に関する自主的な取組シート

平成30年度
委員番号 59

<input type="checkbox"/> ふりがな	とくてひえいりかつどうほうじん こくぶんじしてをつなぐおやのかい
<input checked="" type="checkbox"/> 個人の市民 団体 (団体の場合は団体名)	特定非営利活動法人 国分寺市手をつなぐ親の会
ふりがな	あべ ゆみ
委員名	阿部 由美

取組 ※ 特に取り組みたい活動の一つ記入してください。	成人部の地区会で地域住民との交流の機会を作る						
取組の 具体的な内容 ※ 上記の取組が具体的にどのような内容なのかご紹介ください。	今年度から地域包括支援センターの地域割に合わせて、地区会のグループ編成を変更した。昨年度は2地区の地域包括支援センターの訪問を行ったが、今年度は残りの4地区の地域包括支援センターに地区会ごとに訪問する。そしてセンターの機能や地域ごとの実情を知るとともに、介護保険関連の事業所の職員に知的障害のある人の家族の抱える問題や不安を伝えていく。また地域住民との交流の機会を模索していく。						
スケジュール	4月	5月	6月	7月	8月	9月	
		理事会にて活動内容についての承認を得る	地区会の代表に趣旨説明をする	希望のあったグループと計画する	懇談会を開催	→	
	10月	11月	12月	1月	2月	3月	
計画との関連 ※事務局記入	地域福祉計画： 基本目標1 施策の柱(2) 施策①地域住民の交流促進						

期末時使用

自己評価 達成度の指標は、A~Dのいずれかを記入してください。		
A：目標以上に達成した（目標に対し100%以上を達成） B：概ね達成した（目標に対し80%以上100%未満を達成） C：目標を下回った（目標に対し80%未満） D：実施しなかった		
達成度	できた点・できなかった点	来年度に向けた課題
B	予定していた4か所の地域包括支援センターの訪問を予定通りに行うことができた。会員は、身近なところに相談場所として地域包括支援センターがあることがわかり、安心した。また地域包括支援センターの職員の方に障害者を抱える家族の不安や期待を伝えることができた。また高齢福祉課の係長さんが同席くださったので、市にも現状を理解していただくことができた。	住んでいる地域ごとの活動を活性化するためには、地区ごとの人数やメンバーの特性によって運営が難しいといった課題や地区会の担当者のなりてがいないといった課題がある。

国分寺市地域福祉推進協議会
地域福祉に関する自主的な取組シート

平成30年度
委員番号 60

<input type="checkbox"/> ふりがな	とくていひえいりかつどうほうじん わーかーずこーぷ ひかりじどうかん
<input checked="" type="checkbox"/> 個人の市民 団体 (団体の場合は団体名)	特定非営利活動法人 ワーカーズコープ ひかり児童館
ふりがな	ひらお じゅんこ
委員名	平尾 純子

取組 ※ 特に取り組みたい活動の一つ記入してください。	ひかりごはんフェス						
取組の 具体的な内容 ※ 上記の取組が具体的などのような内容なのかご紹介ください。	28年度ひかりごはんフェスを開催し、土曜日の小学生は忙しく、あまり食べていなかった。むしろ、平日に孤食をしているということがわかったので、30年度は今までのひかりごはんフェスに加えて、孤食をしている小学生、塾に行く前の中高生、学童に通っているお子さんと保護者の方を対象に、ひかりごはんフェスのばんごはんバージョンを開催しました。こどもたちだけでなく、保護者同士、保護者と職員の交流も図ることができました。また、無料塾にもお届けし、喜んでいただきました。						
スケジュール	4月	5月	6月	7月	8月	9月	
			ひかりごはんフェス	ばんごはん	ばんごはん	ひかりごはんフェス	
	10月	11月	12月	1月	2月	3月	
			ひかりごはんフェス				
計画との関連 ※事務局記入	地域福祉計画： 基本目標1 施策の柱(2) 施策①地域住民の交流促進						

期末時使用

自己評価 達成度の指標は、A~Dのいずれかを記入してください。		
A：目標以上に達成した（目標に対し100%以上を達成）		
B：概ね達成した（目標に対し80%以上100%未満を達成）		
C：目標を下回った（目標に対し80%未満）		
D：実施しなかった		
達成度	できた点・できなかった点	来年度に向けた課題
A	ひかりごはんフェスにつづき、ひかりごはんフェスにもたくさんの方に参加いただいた。ご家族で参加したり、日ごろひとりで晩ご飯を食べている子も参加してくれ、中学生も手伝ってくれた。保護者同士の交流も見られ、需要が多くあると感じた。	地域の方からのボランティアや中高生の協力者をもっと呼び込みたい。無料塾には配達しているが、ぜひこちらにも足を運んでいただきたい。地域の方と一緒にやる活動にしていきたい。

国分寺市地域福祉推進協議会
地域福祉に関する自主的な取組シート

平成30年度
委員番号 61

<input type="checkbox"/> ふりがな	とくていひえいりかつどうほうじん わーかーずこーぷ もとまちじどうかん
<input checked="" type="checkbox"/> 個人の市民 団体 (団体の場合は団体名)	特定非営利活動法人 ワーカーズコープ もとまち児童館
ふりがな	しげみず はづき
委員名	重水 はづき

取組 ※ 特に取り組みたい活動の一つ記入してください。	もとまちファミリーDAYの実施						
取組の 具体的な内容 ※ 上記の取組が具体的にどのような内容なのかご紹介ください。	<ul style="list-style-type: none"> 開催月ごとに乳幼児親子対象のメインイベントを1つ設け、イベント終了後食事の提供を通じて子どもたちや地域の住民とコミュニケーションを図る。 地域にある「食」を通して児童館の活動と地域の皆様が繋がれる場を作る。 						
スケジュール	4月	5月	6月	7月	8月	9月	
				もとまちファミリーDAY開催			もとまちファミリーDAY開催
	10月	11月	12月	1月	2月	3月	
			もとまちファミリーDAY開催	もとまちファミリーDAY開催			もとまちファミリーDAY開催
計画との関連 ※事務局記入	地域福祉計画： 基本目標1 施策の柱(2) 施策①地域住民の交流促進						

期末時使用

<p>自己評価 達成度の指標は、A～Dのいずれかを記入してください。</p> <p>A：目標以上に達成した（目標に対し100%以上を達成） B：概ね達成した（目標に対し80%以上100%未満を達成） C：目標を下回った（目標に対し80%未満） D：実施しなかった</p>		
達成度	できた点・できなかった点	来年度に向けた課題
B	30年度の活動が残すところあと2回となった現在、これまでの参加者の平均が約70名となり、着実に親子の居場所として認知されていると感じる。利用者同士の繋がりが築けるようなきっかけ作りへの配慮をしていきたい。	<ul style="list-style-type: none"> ○父親の育児参加促進などを活動目的の中心に添えた事業展開 ○民生委員の方や助産師の方といった地域資源と利用者との架け橋になるため、双方との連携の強化 ○利用者が主体的に参加するための方向付け

国分寺市地域福祉推進協議会
地域福祉に関する自主的な取組シート

平成30年度	
委員番号	62

<input type="checkbox"/> ふりがな	ないとうじちかい
<input checked="" type="checkbox"/> 個人の市民 団体 (団体の場合は団体名)	内藤自治会
ふりがな	のたけ なおえ
委員名	野武 直江

取組 ※ 特に取り組みたい活動の一つ記入してください。	安全・防犯対策の取組						
取組の 具体的な内容 ※ 上記の取組が具体的にどのような内容なのかご紹介ください。	街灯のLED化を推進する事業の実施						
スケジュール	4月	5月	6月	7月	8月	9月	
	10月	11月	12月	1月	2月	3月	
計画との関連 ※事務局記入	地域福祉計画： 基本目標3 施策の柱（2） 施策③地域ぐるみの防犯活動・交通安全対策の推進						

期末時使用

<p>自己評価 達成度の指標は、A～Dのいずれかを記入してください。</p> <p>A：目標以上に達成した（目標に対し100%以上を達成） B：概ね達成した（目標に対し80%以上100%未満を達成） C：目標を下回った（目標に対し80%未満） D：実施しなかった</p>		
達成度	できた点・できなかった点	来年度に向けた課題
A	<ul style="list-style-type: none"> 小学生の登校時の見守りを行った。 街灯のLED化を推進する取組を実施した。 	<ul style="list-style-type: none"> 街灯のLED化を推進する取組を実施した。 地域住民が増加しており、自治会への加入促進に向けた取組を行う。

ふりがな	にんていとくていひえいりかつどうほうじん ぼうけんあそびばのかい
<input type="checkbox"/> 個人の市民 <input checked="" type="checkbox"/> 団体 (団体の場合は団体名)	認定特定非営利活動法人 冒険遊び場の会
ふりがな	はばら たかこ
委員名	葉原 たか子

取組 ※ 特に取り組みたい活動の一つ記入してください。	地域とつながる親子ひろば 地域に親子ひろば以外の親子の居場所をさがす					
取組の 具体的な内容 ※ 上記の取組が具体的にどのような内容なのかご紹介ください。	親子と会のスタッフだけの「とざされた親子ひろば」ではなく、さまざまな人がかかわって支えてくれるひろばを目指す。たとえば読み聞かせや手遊び、ミニ講座などを地域の方へお願いする。逆に親子やひろばスタッフが地域に出て行く。(たとえば、地域のおまつりに参加する。) 親子の居場所になるような地域の資源を見つける。親子が利用しやすいように地域の方と一緒に工夫をする。					
スケジュール	4月	5月	6月	7月	8月	9月
		バザー		南町盆踊り大会		町会のおまつり
	10月	11月	12月	1月	2月	3月
	親子ひろば週間	ぶんぶんうーく				バザー
計画との関連 ※事務局記入	地域福祉計画： 基本目標 1 施策の柱(2) 施策①地域住民の交流促進					

期末時使用

<p>自己評価 達成度の指標は、A~Dのいずれかを記入してください。</p> <p>A：目標以上に達成した（目標に対し100%以上を達成） C：目標を下回った（目標に対し80%未満） B：概ね達成した（目標に対し80%以上100%未満を達成） D：実施しなかった</p>		
達成度	できた点・できなかった点	来年度に向けた課題
B	<ul style="list-style-type: none"> ・7月 南町盆踊り大会 2日間、親子ひろばを「親子（小学生まで）の休憩所」として開放。商店会の方たちとは事前にどんな形でオープンするのがよいか話し合い、飲食（アルコールの持ち込みはお断り）、授乳、おむつ替え、トイレなどに多くの親子が利用し大好評に終わった。利用者に喜んでいただけたことはもちろん、地域の商店会の方たちとも打ち合わせを通して交流が深まった。 ・9月 親子に限らず誰でも利用できるカフェを開催。近隣の店舗にポスターやチラシをおいたり、たまごのある都営アパートで個別にチラシを入れてお知らせしたり、当日駅前でもチラシを配ったりしたが、親子ひろばとは無関係な地域の方の利用は2組にとどまった。効果としては、親子ひろばに興味を持ってくださる方が増えた。 ・11月 ぶんぶんうーく参加 ふろしき市、カフェ、野菜販売、バザーなど実施。前回のたまごカフェで興味を持ってくださった近隣の方の利用もあった。ふろしき市では、手作り品を売ること母達の自主的な活動の援助ができた。その後近隣の方たちとは日常的に声をかけあう関係が増えてきている。 ・恋ヶ窪保育園による「親子ひろば」での読み聞かせや手遊び。地域支援事業を行っている保育園へお願いし、ふだんの広場の中でパフォーマンスをしていただいた。保育園の写真を見ながら園での生活の説明もあり、利用者にも好評。 	<p>さらに「親子ひろば」を地域に開いていく。</p> <p>そのためには、</p> <ul style="list-style-type: none"> ・地域の方たちに親子ひろばのことを知ってもらおう。たとえばカフェ、野菜マルシェ、などの開催を通して ・ひろば運営に地域の方の力をかりていく。たとえば講座や手遊びなど。 ・ひろばには来ることができずにいる親子の居場所を地域の中でさがし、一緒に作っていく。

国分寺市地域福祉推進協議会
地域福祉に関する自主的な取組シート

平成30年度
委員番号 64

<input type="checkbox"/> ふりがな	はったつしょうがいしゃのおやのかい なのはなかい
<input checked="" type="checkbox"/> 個人の市民 団体 (団体の場合は団体名)	「発達障害者の親」の会 なのはな会
ふりがな	ごとう みきこ
委員名	後藤 美喜子

取組 ※ 特に取り組みたい活動を一つ記入してください。	わが子の発達障害の特性を理解し、親亡き後の支援につなげるために学びつつ、関連機関とのネットワークを密にする。					
取組の 具体的な内容 ※ 上記の取組が具体的にどのような内容なのかご紹介ください。	原則月1回、定例会を開く。 必要に応じて外部の講演会に出席し学ぶ。 障害者センター主催の発達障害者支援関係機関情報交換会への参加、など。					
スケジュール	4月	5月	6月	7月	8月	9月
	総会	定例会	定例会	定例会、講演会	定例会	定例会
	10月	11月	12月	1月	2月	3月
	定例会、センターまつり参加	定例会、国分寺まつり参加	定例会	定例会	定例会	定例会
計画との関連 ※事務局記入	地域福祉計画： 基本目標1 施策の柱（2） 施策③地域福祉活動団体等への支援					

期末時使用

<p>自己評価 達成度の指標は、A～Dのいずれかを記入してください。</p> <p>A：目標以上に達成した（目標に対し100%以上を達成） C：目標を下回った（目標に対し80%未満） B：概ね達成した（目標に対し80%以上100%未満を達成） D：実施しなかった</p>		
達成度	できた点・できなかった点	来年度に向けた課題
A	<ul style="list-style-type: none"> 毎月の定例会では、会員同士の情報交換及び講演会出席者と意見交換を行う。 障害者センターまつり、国分寺まつりに参加。会のパンフレット配布。 7月内部講演会、9月、11月外部主催の講演会に参加。 	<ul style="list-style-type: none"> 今年度に引き続き、内部、外部の講演会に参加し、学びたいと思います。 他の福祉団体との交流を行い、互いに支援できればと思う。

国分寺市地域福祉推進協議会
地域福祉に関する自主的な取組シート

平成30年度
委員番号 65

<input type="checkbox"/> ふりがな	ひがしこいがくぼろくちょうめじちかい
<input checked="" type="checkbox"/> 個人の市民 団体 (団体の場合は団体名)	東恋ヶ窪六丁目自治会
ふりがな	たしろ かずお
委員名	田代 和雄

取組 ※ 特に取り組みたい活動の一つ記入してください。	自治会として「地域活性化」の為に、地域の子どもから高齢者への見守りと支え合い活動を行う。					
取組の 具体的な内容 ※ 上記の取組が具体的にどのような内容なのかご紹介ください。	①子どもが高齢者を支援するために「夏季憩いの場」「夏季こどもシネマ」の実施。【7月23日から8月23日（お盆を除く）】 ②認知症予防茶話会（11月11日）の実施。					
スケジュール	4月	5月	6月	7月	8月	9月
		関係者で話し合い	運営委員会	運営委員会		総括会
	10月	11月	12月	1月	2月	3月
			総括会			総括会
計画との関連 ※事務局記入	地域福祉計画： 基本目標1 施策の柱（1） 施策②協働の推進 基本目標1 施策の柱（2） 施策①地域住民の交流促進 基本目標3 施策の柱（2） 施策②地域での見守り体制の充実					

期末時使用

自己評価 達成度の指標は、A～Dのいずれかを記入してください。 A：目標以上に達成した（目標に対し100%以上を達成） C：目標を下回った（目標に対し80%未満） B：概ね達成した（目標に対し80%以上100%未満を達成） D：実施しなかった		
達成度	できた点・できなかった点	来年度に向けた課題
B	1.こどもシネマは2回開催、各30名参加。 2.憩いの場は15回行い、各5名以上の参加あり。 3.認知症講座は24名の参加があった。 概ね出来たが、内容（遊びたいもの、玩具の用意など）については詰める必要あり。	1.こども食堂などの展開。 2.高齢者への講座を増やす。 上記に向けてスタッフ体制の強化。 ほか支え合い行事をどう推進するか検討。

国分寺市地域福祉推進協議会
地域福祉に関する自主的な取組シート

平成30年度
委員番号 66

<input type="checkbox"/> ふりがな	ひかりちょうほくぶじちかい
<input checked="" type="checkbox"/> 個人の市民 団体 (団体の場合は団体名)	光町北部自治会
ふりがな	もりやま ひろし
委員名	森山 弘志

取組 ※ 特に取り組みたい活動の一つ記入してください。	○高齢者を中心とした認知症対策						
取組の 具体的な内容 ※ 上記の取組が具体的にどのような内容なのかご紹介ください。	○認知症サポーターの育成と組織化 ○上記による見守り活動の実施						
スケジュール	4月	5月	6月	7月	8月	9月	
				実施計画化			
	10月	11月	12月	1月	2月	3月	
	養成講座の開設		組織化		見守り活動	→	
計画との関連 ※事務局記入	地域福祉計画： 基本目標1 施策の柱(1) 施策①ボランティアや市民活動団体の育成・養成 基本目標3 施策の柱(2) 施策②地域での見守り体制の充実						

期末時使用

<p>自己評価 達成度の指標は、A~Dのいずれかを記入してください。</p> <p>A：目標以上に達成した（目標に対し100%以上を達成） B：概ね達成した（目標に対し80%以上100%未満を達成） C：目標を下回った（目標に対し80%未満） D：実施しなかった</p>		
達成度	できた点・できなかった点	来年度に向けた課題
A	<p>○認知症サポーターの育成と組織化に向けた取組を行い、高齢者への見守り活動を実施した。</p> <p>○小学生の登校時の見守り活動を行った。</p> <p>○ボランティアセンターと協力しながら、自治会活動を推進できた。</p>	<p>自治会の行う様々な活動について、会員の参加をさらに進めていきたい。</p>

<input type="checkbox"/> ふりがな	ひよしちょうちょうないかい
<input checked="" type="checkbox"/> 個人の市民 団体 (団体の場合は団体名)	日吉町町内会
ふりがな	かしま よしゆき
委員名	鹿島 義之

取組 ※ 特に取り組みたい活動の一つ記入してください。	防犯パトロール					
取組の 具体的な内容 ※ 上記の取組が具体的にどのような内容なのかご紹介ください。	<p>1) 町内パトロールの実施（平成30年4月1日～平成31年3月31日） 毎週、水曜日・土曜日（ただし毎月第二土曜日、年末年始の水・土曜日は除く）、第二土曜日翌週の月曜日で年102日、参加人員1,200人（1回当たり12名）以上を目標とする。</p> <p>2) 『防犯パトロールを継続し、安全・安心のまちづくり』のため、巡回コースを拡大し、抑止力アップを図る。</p> <p>3) 小金井警察署の防犯啓発チラシを年6回配布する。</p> <p>4) 防犯・防災対策として通学路・高齢者の見守りパトロールで子ども・高齢者の見守り強化を図る。</p> <p>5) 地域の防犯・防災イベントに参加し、協力体制の構築を図る。</p> <p>6) 空家の情報収集をし、国分寺市に提供する。</p>					
スケジュール	4月	5月	6月	7月	8月	9月
	防犯パトロール 月間8回、防犯 啓発チラシの配 布	防犯パトロール 月間9回	防犯パトロール 月間9回、防犯 啓発チラシの配 布	防犯パトロール 月間8回	防犯パトロール 月間9回、防犯 啓発チラシの配 布	防犯パトロール 月間9回
	10月	11月	12月	1月	2月	3月
	防犯パトロール 月間9回、防犯 啓発チラシの配 布	防犯パトロール 月間8回	防犯パトロール 月間8回、防犯 啓発チラシの配 布	防犯パトロール 月間8回	防犯パトロール 月間8回、防犯 啓発チラシの配 布	防犯パトロール 月間9回
計画との関連 ※事務局記入	地域福祉計画： 基本目標3 施策の柱（2） 施策③地域ぐるみの防犯活動・交通安全対策の推進					

期末時使用

<p>自己評価 達成度の指標は、A～Dのいずれかを記入してください。</p> <p>A：目標以上に達成した（目標に対し100%以上を達成） B：概ね達成した（目標に対し80%以上100%未満を達成） C：目標を下回った（目標に対し80%未満） D：実施しなかった</p>		
達成度	できた点・できなかった点	来年度に向けた課題
B	<p>できなかった点 — 1) の参加人員が1,000人（1回当り10名）</p> <p>それ以外の 2) ～ 6) についてはすべて達成する。</p>	<ul style="list-style-type: none"> ・町内会で作成している問題点と今後の構想について検証して、会の世代交代について少しでも改善を図り信頼される団体となるのが今後の課題である。 ・具体的な取組み <ul style="list-style-type: none"> ・会員の確保：地域貢献に加えて「健康によい」「知り合い・仲間ができる」をPR。 ・地域の高齢化対応：行政や民生委員との連携 ・会員の高齢化対応：緊急時対応、AEDの訓練

国分寺市地域福祉推進協議会
地域福祉に関する自主的な取組シート

平成30年度	
委員番号	68

<input type="checkbox"/> ふりがな	ほんちょう・みなみちょうれんごうちょうかい
<input checked="" type="checkbox"/> 個人の市民 団体 (団体の場合は団体名)	本町・南町連合町会
ふりがな	たなか いくろう
委員名	田中 征朗

取組 ※ 特に取り組みたい活動の一つ記入してください。	町会の連合組織として、構成町会が一体となった取り組みを行う。						
取組の 具体的な内容 ※ 上記の取組が具体的にどのような内容なのかご紹介ください。	児童の見守り、八幡神社祭礼のパレードの実施など						
スケジュール	4月	5月	6月	7月	8月	9月	
	10月	11月	12月	1月	2月	3月	
計画との関連 ※事務局記入							

期末時使用

<p>自己評価 達成度の指標は、A~Dのいずれかを記入してください。</p> <p>A：目標以上に達成した（目標に対し100%以上を達成） C：目標を下回った（目標に対し80%未満） B：概ね達成した（目標に対し80%以上100%未満を達成） D：実施しなかった</p>		
達成度	できた点・できなかった点	来年度に向けた課題
A	<ul style="list-style-type: none"> ○小学校の防犯ボランティアを行った。 ○八幡神社祭礼のパレードを商店会と実施した。 ○警察署・消防署・市役所等から提供された情報を構成町会へ回付し、取組への参加協力を行った。 ○年4回の募金のとりまとめを行った。 	連合町会の活動を、引き続き継続して行う。

国分寺市地域福祉推進協議会
地域福祉に関する自主的な取組シート

平成30年度
委員番号 69

<input type="checkbox"/> ふりがな	もとまちしんこうかい
<input checked="" type="checkbox"/> 個人の市民 団体 (団体の場合は団体名)	元町親交会
ふりがな	もりした かずひと
委員名	森下 和仁

取組 ※ 特に取り組みたい活動の一つ記入してください。	町内会会員相互の意志の疎通をはかるために懇親会を持つ					
取組の 具体的な内容 ※ 上記の取組が具体的にどのような内容なのかご紹介ください。	昨年の反省に基づき、懇親会をより目的に沿ったものとするために、計画段階から担当委員に働きかけ、また会員の意見を取り入れる。					
スケジュール	4月	5月	6月	7月	8月	9月
			準備会(1)	懇親会(1)	準備会(2-1)	準備会(2-2)
	10月	11月	12月	1月	2月	3月
	懇親会(2)	準備会(新-1)	準備会(新-2)	新年会		
計画との関連 ※事務局記入	地域福祉計画： 基本目標1 施策の柱(2) 施策①地域住民の交流促進					

期末時使用

<p>自己評価 達成度の指標は、A~Dのいずれかを記入してください。</p> <p>A：目標以上に達成した（目標に対し100%以上を達成） B：概ね達成した（目標に対し80%以上100%未満を達成） C：目標を下回った（目標に対し80%未満） D：実施しなかった</p>		
達成度	できた点・できなかった点	来年度に向けた課題
C	懇親会(1)の参加者は平成29年は11名が30年は18名、新年会は30年は21名が26名と増加している。懇親会の準備会は開けなかった。新年会については参加予定者の口コミが参加者の増加につながった。懇親会(2)は今年も時間がとれず開催できなかった。	担当役員の日程にあわせられなかった。年度計画の中に準備会を組み込み、総会、会報などでその必要性をさらに強調していきたい。

国分寺市地域福祉推進協議会
地域福祉に関する自主的な取組シート

平成30年度
委員番号 70

<input type="checkbox"/> ふりがな	ゆうげんがいしゃ ははとこのさろん
<input checked="" type="checkbox"/> 個人の市民 団体 (団体の場合は団体名)	有限会社 母と子のサロン
ふりがな	おがわ みさと
委員名	小川 みさと

取組 ※ 特に取り組みたい活動の一つ記入してください。	妊娠期からの切れ目のない支援体制づくり					
取組の 具体的な内容 ※ 上記の取組が具体的にどのような内容なのかご紹介ください。	昨年実施した助成事業”産前産後支援事業”を総括し、自主事業開始。産前、産後の自宅訪問、また、ファミリーサロン内での講座や各施術、ヘルパー派遣事業など、利用者の生活に必要なサポートを提案し相談事業も充実させていく。民間だけでサポートすることは市民にとって不利益となることもあるため、関係部署との連携を深めていけるよう働きかけを行う。					
スケジュール	4月 お灸クラス・フリマ・食のクラスなど	5月 お灸クラス・フリマ・食のクラスなど	6月 お灸クラス・フリマ・食のクラスなど	7月 お灸クラス・フリマ・食のクラスなど	8月 お灸クラス・フリマ・食のクラスなど	9月 お灸クラス・フリマ・食のクラスなど
	10月 お灸クラス・フリマ・食のクラスなど	11月 お灸クラス・フリマ・食のクラスなど	12月 お灸クラス・フリマ・食のクラスなど	1月 お灸クラス・フリマ・食のクラスなど	2月 お灸クラス・フリマ・食のクラスなど	3月 お灸クラス・フリマ・食のクラスなど
計画との関連 ※事務局記入	地域福祉計画： 基本目標2 施策の柱(1) 施策①市民にわかりやすい福祉情報の提供・共有 基本目標2 施策の柱(1) 施策②地域に密着したサービスの展開					

期末時使用

<p>自己評価 達成度の指標は、A～Dのいずれかを記入してください。</p> <p>A：目標以上に達成した（目標に対し100%以上を達成） B：概ね達成した（目標に対し80%以上100%未満を達成） C：目標を下回った（目標に対し80%未満） D：実施しなかった</p>		
達成度	できた点・できなかった点	来年度に向けた課題
C	<ul style="list-style-type: none"> できた点…妊娠中からの支援体制を関係団体などにも声掛けし、継続的に活動できるように協力も求める機会があった。 できなかった点…助成事業が終了し、自主事業の方向性をしっかり精査できていない。妊娠中から先輩ママともコミュニケーションが取れていける場づくりをやっていきたい。 	<ul style="list-style-type: none"> 妊娠期からゆっくり先輩ママとの交流や産後もお昼寝が出来るような場づくりを行っていきたい。母親が孤立しないで一人でも頼れる存在を地域に見つけ出していけるよう活動の幅を広げていきたい。

国分寺市地域福祉推進協議会
地域福祉に関する自主的な取組シート

平成30年度
委員番号 71

ふりがな	とくていひえいりかつどうほうじん せいねんこうけんういる
<input type="checkbox"/> 個人の市民 <input checked="" type="checkbox"/> 団体 (団体の場合は団体名)	特定非営利活動法人 成年後見ウィル
ふりがな	てらうち よしき
委員名	寺内 芳樹

取組	<p>生活相談や後見相談の「相談室」 相談者の利用意向により相談室回数は変わる。また事業初年度であることから不確定要素も多いことに留意しながら、</p> <ul style="list-style-type: none"> ・相談室を年間を通じて、継続的に開催できること。 ・実際の開催により、7～3月の9カ月間に20件の相談を受けること。 					
取組の具体的な内容	<p>当法人の会員（社会福祉士等）が、電話で予約を受け、生活相談や後見相談の「相談室」を行います。なんでも気軽にご相談いただけます。例えば</p> <ul style="list-style-type: none"> ・さまざまな生活の問題について ・認知症のこと、障害者の親亡き後のこと ・成年後見制度や成年後見人申立について など <p>すべてが成年後見制度で解決するわけではありません。さまざまな関係機関の方たちと連携し、ご本人やご家族と一緒に考えながら、よりよい支援をおこないます。</p> <ul style="list-style-type: none"> ・相談室は予約制です、まずご連絡ください。 ・電話時間は 平日(月)～(金)の午後1時～5時 ・tel：070-3109-2255 ・e-mail：sodan.npowill@gmail.com 					
スケジュール	4月	5月	6月	7月	8月	9月
		—	—	相談室実施	相談室実施	相談室実施
	10月	11月	12月	1月	2月	3月
	相談室実施	相談室実施	相談室実施	相談室実施	相談室実施	相談室実施
計画との関連 ※事務局記入	<p>基本目標2 施策の柱(2) 施策①福祉ニーズに対する相談機能の充実 基本目標2 施策の柱(3) 施策②権利擁護の推進</p>					

期末時使用

<p>自己評価 達成度の指標は、A～Dのいずれかを記入してください。</p> <p>A：目標以上に達成した（目標に対し100%以上を達成） B：概ね達成した（目標に対し80%以上100%未満を達成） C：目標を下回った（目標に対し80%未満） D：実施しなかった</p>		
達成度	できた点・できなかった点	来年度に向けた課題
C	<p>相談室は継続できたが、相談件数が10件と目標を下回った。 設立初年度で手が回らなかった面もあり、体制立て直しを図っているところ。</p>	<p>地域への周知活動を増やす必要がある。現在、次年度に向けて、広報周知の拡大や定期的相談会など、地域の人に当会の相談機能を認知し、利用してもらえる機会を増やすことを検討中。</p>