

みんなに愛される新庁舎を目指して

新庁舎建設

クラウドファンディング



外国人のみなさんへ

外国人の人のためのお知らせを
やさしい日本語で市のホームページ
から見るすることができます。

For foreign residents

Information for foreign residents
is available on Kokubunji City
Website.

外国朋友们

在国分寺市网页
可以看到给外国
人士的通知。



©ホッチプロジェクト

世帯と人口

令和6年4月1日現在(前月比)

人口	129,007 (+377)
世帯数	64,268 (+397)





新庁舎建設事業 クラウドファンディングに 参加しませんか

本年9月末に建物が完成し、令和7年1月から新庁舎で業務を開始する予定です。将来にわたって多くの皆さんに愛される庁舎を目指し、その建設事業費の一部としてクラウドファンディング(*)を活用して整備を進めます。

(*)不特定の多くの方から資金調達する手法

個人・法人・任意団体(自治会・商店会など)

募集期間5月1日(水)~7月31日(水) 寄附金額10,000円以上

寄附金申込書を直接(月~金曜日(祝日を除く)9:00~17:00)または郵送(必着)で〒185-8501 公共施設マネジメント課※個人の方は5月1日(水)10:00から開設予定のさとふるのサイトからも申し込み可。寄附金申込書は5月1日(水)から公共施設マネジメント課・市HP

任意団体からのご寄附は代表者名で/個人の方は、さとふると納税制度の寄附金控除の対象/条件を満たす方は、ワンストップ特例制度の利用可/事業内容が変更となる場合あり

☎1032134 問公共施設マネジメント課(内442)

3万円以上ご寄附を いただいた方のお名前を 銘板に

個人の場合は、本人または家族の氏名と寄附金額、法人・任意団体の場合は、名称と寄附金額を銘板(幅約1.1m×高さ約2.1m)に記載し、新庁舎敷地内に設置する予定です。

1万円以上ご寄附いただいた方のお名前は市報・市HPに掲載予定です



新庁舎の特徴

外装の色彩は市内小・中学生が検討した「木漏れ日グリーン」に

- 外装の色彩は市内小・中学生を対象とした体験型プログラムで検討
- 東山道武蔵路側と都立武蔵国分寺公園側それぞれの周辺環境に合わせて、違った表情が感じられる「木漏れ日グリーン」に



誰もが利用しやすい快適な庁舎

- 歴史や自然など市の魅力をイメージしたインテリア
- 多目的スペースや協働スペースなど市民も利用できる場を配置
- 誰もが利用しやすく快適な窓口を目指し、複数の部署にまたがる手続きや相談を一つの窓口を集約するワンストップ窓口サービスを導入



災害時の拠点として、業務継続に配慮した庁舎

- 災害対策本部機能と市民の安全を守る行政業務の持続性確保に対する信頼性の観点から免震構造を採用
- 電力・上下水道等のインフラが途絶えても庁舎機能を維持できる計画

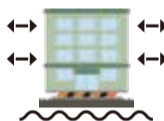

環境に配慮した庁舎

- 太陽光発電設備を屋上に設置し、再生可能エネルギーの導入を図り、CO2削減に寄与
- 日射を遮るルーバーの設置や自然換気などによる省エネルギー化と、高効率機器の導入によりZEB Ready(*)の認証を取得



(*)標準建物の一次エネルギー消費量と比較して、50%以上の一次エネルギー消費量削減に適合した建築物

令和5年5月



令和5年7月



新庁舎建設工事は 順調に進んでいます



令和4年12月スタート!



令和5年12月

令和6年3月



新庁舎建設工事は3月1日現在、6割以上の工程を終え、9月末の建物完成に向けて順調に進んでいます

※工事の状況は市HPでも公開中

広告

リアル恐竜ショー 恐竜パーク

7/25(金) ①13:00 ②16:00 公式HP
武蔵野市民文化会館 大ホール

7/26(土) ①12:00 ②15:00
パルテノン多摩 大ホール

3,500円[全席指定・税込] ※3歳以上有料、2歳以下観覧無料

お問合せ: サンライズインフォメーション 0570-00-3337(平日12:00~15:00)

生きる力を育む学研教室 先生募集

働き方が選べます!!

勤務先 ▶ご自宅(又は貸会議場)
仕事内容 ▶主に幼児~小学生への
算数・国語2教科指導
または、
算数・国語・英語の3教科指導。

週2日、
3~4時間
程度

学研教室の優れた教材とシステムのご説明を致しますので、お気軽にお問い合わせください! 説明会は個別で実施しております。

子ども達と共に学べる、やりがいのあるお仕事です。

月15万以上も可能です 詳細はコチラにも▶

学研教室 立川事務局 <http://www.114154.com/>
はやく ひゃくてん
お申込み・お問合せ ☎0120-889-100(採用係)
立川市柴崎町3-11-4東京ロジック千代田ビル5F ☎042-521-4821

断熱 断熱内窓 断熱真空

玄関ドア交換 取付 ガラス交換

補助金制度あります

窓・ドアのリフォームお任せください! 申請手数料・手数料 無料

増改築相談員のいるお店 創業 株式会社 芹沢ガラス
窓とガラスの専門店 70年 会社

☎0120-953-577 国立市中2-5-17 営業時間/9:00~17:30
定休日/日曜・祝日・隔週土曜

音楽・リトミック体験

国立音楽大学附属小学校には、4つに分かれた音楽カリキュラムがあります。音楽・リトミック体験を通して、是非本校の特色に触れてみてください!

2024年	5月17日(金)	6月20日(木)	2024年	8月24日(土)	サマーコンサート
	9月5日(木)	9月12日(木)		12月14日(土)	ウィンターコンサート
2025年	2月13日(木)	2月20日(木)	2025年	3月20日(木・祝)	スプリングコンサート

※詳細は開催日が近くなりましたら本校HPに掲載いたします。

国立音楽大学附属小学校
Kunitachi College of Music Elementary School
〒186-0005 東京都国立市西1-15-12 TEL 042-572-3531

捨てません 活かします 不用品 買取

お部屋の片付けを
お手伝いします

丸信リサイクルショップ

☎042-575-0020

国立市西1-18-22 古物商許可証 308879504859

やってみませんか? ポスティング!

例えば、こんなポスティング!

当社ではお客様のご希望エリアにチラシやパンフレットなどを1枚1枚丁寧に手配りするポストイン業務を請け負っています。

配布員募集中! 詳細はお問い合わせください!

●指定配布コース ●併配コース
●印刷同時受注コース など
お客様のニーズに合わせた配布をしております! まずはお気軽にご連絡下さい!

配布の **TAKK-タック-** ☎0120-04-5022
東京都東大和市中央2丁目1101-1

決定しました

市制施行60周年記念

ロゴマーク・キャッチフレーズ・まちの魅力発信マンホール蓋デザイン

市民投票の結果、採用作品が決定しました。多くの方にご参加いただきありがとうございました。

「祝 国分寺市制施行60周年」等の冠名称や、ロゴマーク・キャッチフレーズを活用して市全体で60周年記念を盛り上げましょう。利用方法は、市HPに掲載する利用マニュアル等をご確認ください

📍1031246 📞市政戦略室(内441)



ロゴマーク



七重塔、湧き水、野菜、新幹線、ツインタワーなど国分寺の名所、名物を、あぶみ瓦を囲んでつなぎ、市の鳥カワセミをイメージした色を使用しました。国分寺市を形作る大切なものとしてきたからこそその60周年を表しています。

キャッチフレーズ

**この街が好き、ずーっと一緒。
(祝国分寺市制60周年)**

理屈を通り越して感覚的に居心地のいい街です。東京都のほぼ中央に位置していて、子育てから暮らしやすさなどの多くの点からも、いかに「住みよい街」、「暮らしよい街」であるかが伺えます。

マンホール蓋デザイン 「鉄道のまち こくぶんじ」



鉄道のまち・国分寺らしく、新幹線のメインビジュアルと共に、自然溢れる背景、都会でありながら、星空が見える澄んだ環境をイメージして制作しました。

マンホール蓋デザイン 「国分寺三百年野菜 こくベジ」



デザインは、豊かな自然と農作物を表現しており、国分寺の歴史と自然を感じさせる風景が描かれています。中心には伝統的な家屋が配置され、背後には七重塔がそびえ、前面には収穫された様々な野菜を描きました。

※作品のコンセプトはいただいたものを基に、市で要約しました

投票結果

ロゴマーク			
候補作品			
得票数	928	889	453

キャッチフレーズ	
候補作品	得票数
この街が好き、ずーっと一緒。 (祝国分寺市制60周年)	863
60年 じぶん輝くこくぶんじ	807
悠久の時間が紡いだ まちの息吹が聞こえる。	585

マンホール蓋デザイン「鉄道のまち こくぶんじ」			
候補作品			
得票数	1,161	718	393

マンホール蓋デザイン「国分寺三百年野菜こくベジ」			
候補作品			
得票数	1,221	833	212

市制施行60周年ロゴマーク等 すべての作品を展示

📅4月27日(土)～5月6日(振休)9:00～22:00

📍cocobunjiプラザ

📌応募いただいた、全作品[ロゴマーク67件・キャッチフレーズ174件・マンホール蓋デザイン(鉄道のまち)24件・マンホール蓋デザイン(こくベジ)26件]を展示

👉ご来場いただき、インスタグラムやエックス等のSNSで「#この街が好きずーっと一緒」または「#祝国分寺市制施行60周年」のハッシュタグをつけて展示会の感想や、おすすめのマチの魅力スポットなどを投稿してください。投稿画面をcocobunjiプラザ総合案内にご提示いただければ、ホッチグッツをプレゼント



塩野目龍一氏を副市長に選任

3月25日の市議会(令和6年第1回定例会)の同意を得て、内藤達也副市長(3月31日に退任)の後任に、塩野目龍一氏を選任しました。任期は令和6年4月1日から4年間です。初登庁日には、自治基本条例の理念に基づき、公正かつ誠実に職務を執行することを宣誓しました。



塩野目副市長は、平成元年に国分寺市職員となり、政策部長・総務部長・建設環境部長を歴任しました。担当は、総務部・市民生活部・まちづくり部・建設環境部です。

☎秘書課(内425)

新たに5か所設置 防災兼用農業用井戸



災害時に周辺住民へ生活用水を供給するために開放してもらえます。⑦~⑪を新たに設置しました。

☎1028760 ☎防災安全課(内220)

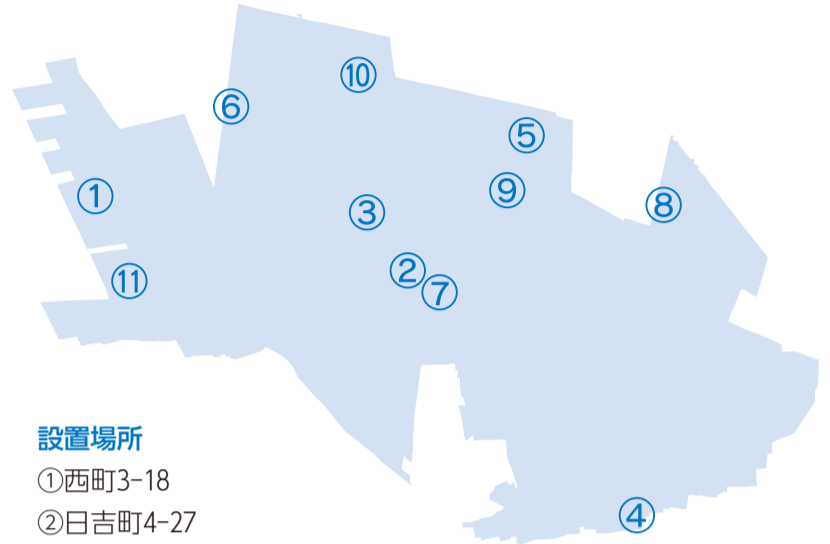

設置場所

- ①西町3-18
- ②日吉町4-27
- ③戸倉4-18
- ④東元町4-5
- ⑤東戸倉1-3
- ⑥並木町3-31
- ⑦日吉町4-19
- ⑧本多3-5
- ⑨東恋ヶ窪5-15
- ⑩北町2-8
- ⑪西町2-6

農園所有者の方の注意を守って
ご利用ください



7オトコ+1



農林水産大臣賞受賞

第72回関東東海花の展覧会品評会の花苗部門で鈴木睦雄さん(東恋ヶ窪)のパンジーが農林水産大臣賞を受賞しました。



新たに32名の 市民防災推進委員を認定

市民防災推進委員は、市民の防災意識の向上などのために、地域における防災の普及・啓発に関する活動を行います。



3月16日に
認定書授与式を
行いました



☎防災安全課(内511)

認定者一覧

(敬称略・順不同)

北町	平野 弘文	光町	萩野 英輔
	平島 大志郎		白井 千彰
	外崎 友弘		杉田 直実
	吉田 順子		
新町	杉崎 勇治	東恋ヶ窪	干場 薫
	平尾 洋子		坂下 亜矢子
	永本 芳生	東戸倉	香川 知士
	長井 充子		新村 史代
高木町	六田 理子		浅見 正夫
	青木 いずみ		浅見 勇太
並木町	望月 啓介	本多	松前 健一
	恩賀 昌哉		
西恋ヶ窪	対馬 史亮	本町	金子 淳
西町	高橋 良太		南町
	増本 千明	小林 千行	
	島田 晴元		
	吉岡 久志		
	吉岡 名保恵	日吉町	

第45回 こくぶんじ写真コンクール入賞作品発表



👑 こくぶんじ観光まちづくり協会長賞
「すこやか」 下地優作さん

審査委員長の小林定之さん(写真家)の寸評が掲載されたフォトブックは、市政戦略室(市役所第3庁舎)で配布します。また、全入賞作品は☎1032000でご覧いただけます。
☎こくぶんじ観光まちづくり協会事務局(市政戦略室内)(内393)



👑 国分寺市長賞
「小春日和の公園で」 原田恵一さん



👑 JA東京むさし賞
「豊作だぁ〜」 太田健吾さん



👑 国分寺市議会議長賞
「雪降る公園夜景」 岩崎稔友紀さん

■入賞・入選作品一覧(敬称略)

社会人部門		
賞	画題	撮影者
こくぶんじ観光まちづくり協会長賞	すこやか	下地優作
国分寺市長賞	小春日和の公園で	原田恵一
国分寺市議会議長賞	雪降る公園夜景	岩崎稔友紀
国分寺市商工会長賞	北口駅前広場の夜景	本多忠雄
JA東京むさし賞	豊作だぁ〜	太田健吾
セレオ国分寺賞	桜と電車	長谷亮
リオン賞	頑張り	林雲飛
西武信用金庫賞	桜と笑顔。満開	近藤真波
東京経済大学「国分寺物語」賞	元町八幡神社除夜祭の山車とお囃子	上原稔
新人賞	国分寺駅舎夜景	松井孝仁
入選	曲芸飛行	徳田茂
	姿見の朝	伊本尚太
佳作	春宵・夜桜	能登正俊
	ヤットナー・ヤットサー	大竹茂

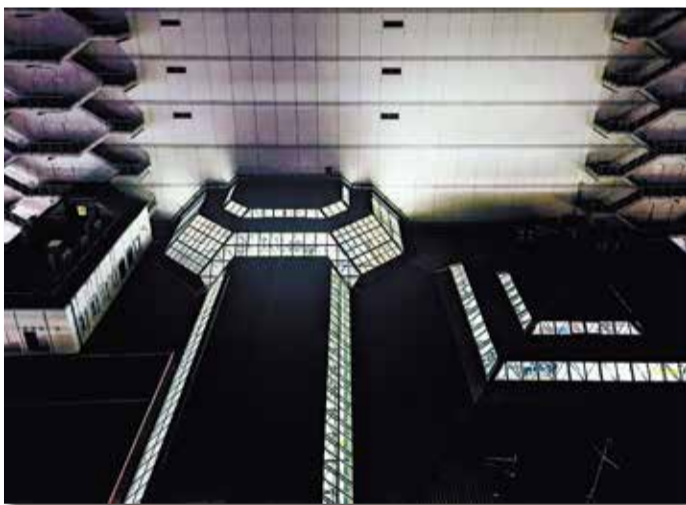

👑 新人賞
「国分寺駅舎夜景」 松井孝仁さん

小・中・高校生部門		
賞	画題	撮影者
国分寺市教育長賞	優勝めざして(国分寺史跡駅伝)	盛本遥仁
優秀賞	まるで雪国	佐藤颯人
入選	歴史の香り	中司優芽
	ダブルレインボー	孫嘉せん
佳作	一度きりの夏祭り	小滝ひなた
	町を往く者達	内野弘希



👑 国分寺市教育長賞
「優勝めざして(国分寺史跡駅伝)」 盛本遥仁さん

テーマ部門「調和」		
賞	画題	撮影者
たましん賞	歴史と現在	吉田健
優良賞	みんなちがって、みんないい	原博
佳作	短3度、減5度、あるいは短7度で。	河井優介

第3弾 国分寺市民結婚式 シヴィルマリッジ

市と総合学院テクノスカレッジがプロデュースし、地域のつながりを感じられる心温まる挙式を演出します。

☑以下のすべてを満たす方

- 式を挙げる方の一方または双方が市内在住・在勤・在学・在活の方、市内に居住を予定している方
- 原則事前説明会に参加できる方
- 挙式の一般公開に関してご了承いただける方(SNS等を含む)

📅11月23日(祝) 11:30から40~50分程度

📍リオンホール

👥1組※応募多数の場合は選考により決定。6月中旬までに連絡

💰70,000円(挙式会場・司会者・音響・貸衣装(洋装)・着付け・ヘアメイク等)

※追加サービスを利用する場合は別途費用あり

📧下記事前説明会後~5月31日(金)に所定の応募用紙を☑cocobunji@city.kokubunji.tokyo.jp・郵送(必着)または直接〒185-0012本町3-1-1cocobunji WEST5階 文化振興課

📄募集要項・応募用紙は文化振興課、市民課(市役所第1庁舎)、cocobunji市民サービスコーナー、国立駅前市民サービスコーナー、各公民館・図書館・地域センター、市HP

☎1029822



事前説明会

📅4月30日(火) ①14:00~②19:00~
(いずれも1時間程度)

📍リオンホール

☑挙式や応募条件などの説明、式場案内※応募をご検討の方は必ずご参加ください。また個別対応も承りますので、ご相談ください

📧4月30日(火) 12:00までに、件名に「市民結婚式事前説明会」、本文に氏名(ふりがな)・住所・電話番号を☑cocobunji@city.kokubunji.tokyo.jp または電話で文化振興課 ☎042-329-1205



※写真は昨年度の様子



安全で緑豊かなまちなみを目指して ブロック塀などの地震対策をしませんか

費用を助成 ブロック塀の耐震診断

対 道路・隣地境界に面して設置された、高さ1mを超えるブロック塀
助成額 上限10,000円
申 ○契約前に建築指導課(内492)へ問い合わせ
 ○所定の申請書〔**申請書配布** 建築指導課(市役所第2庁舎)・市HP **Q**1020313)〕に必要書類を添付して直接同課
他 助成金交付決定を受けてから耐震診断を行ってください
 い/助成は同敷地で1回限り

費用を補助 生け垣新設

対 次のすべてに該当するもの○原則として幅4m以上の道路に面している○生け垣の総延長は2m以上○生け垣に適した樹高80cm以上の樹木を使用し、1mあたり2本以上、葉が触れ合うように植える○縁石やブロック塀などを設置する際は、高さ60cm以下○道路境界から30~50cm程度離れた位置に植える※開発事業によるもの、営利目的のもの、公共・公益的団体が設置するもの、一時的に設置するものは補助対象外
補助額 1mあたり上限8,000円
申 契約前に所定の申請書〔**申請書配布** 緑と公園課(市役所第2庁舎)・市HP **Q**1002422)〕に必要書類を添付して直接同課
他 助成金交付決定を受けてから工事を行ってください/枝が道路にはみ出さないように適正な管理を行い、長期間にわたり良好な状態を維持してください
問 緑と公園課(内352)

費用を助成 ブロック塀などの①撤去②新設

対 ①道路・隣地境界に面して設置された、高さ1mを超えるブロック塀・石塀・万年塀などと門柱の撤去※ブロック塀上部を一部撤去し残置する場合も含む。販売目的のための整地、解体で撤去する場合は助成対象外
 ②道路に面して設置された高さ1mを超えるブロック塀などの撤去に伴い新設するフェンスなどのうち、次のすべてに該当するもの○新設するブロック塀の高さが、道路面から60cm以下のもの○新設するフェンスなどの高さが、道路面から2m以下のもの※販売目的の場合は助成対象外
助成額 ①1mあたり上限6,000円②1mあたり上限4,000円※国産の木材を使用する場合、一定の条件を満たすことにより別途助成金を加算
申 ①契約前に建築指導課(内492)へ問い合わせ
 ②所定の申請書〔**申請書配布** 建築指導課(市役所第2庁舎)・市HP **Q**1002259)〕に必要書類を添付して直接同課
他 助成金交付決定を受けてから契約し、工事を行ってください/ブロック塀の一部撤去の場合、ブロック部分の高さは60cm以下にすること

児童に関する手当・医療費助成制度

名称	対象	☎
児童手当 (特例給付)	0歳~中学3年生の児童を養育している家庭※所得制限あり	1001478
乳幼児医療費 助成制度	小学校就学前の児童	1001480
義務教育就学児・ 高校生等医療費 助成制度	義務教育就学児=小学1年生~中学3年生の児童※所得制限なし	1001481
	高校生等=高等学校の就学期(15歳の4月1日から18歳の3月31日)にある方(高校在学中か否かを問いません)※所得制限なし	1029281
児童扶養手当	18歳に達した最初の3月31日までの児童(一定の障害のある方は20歳未満まで)を養育しているひとり親家庭または父か母に重度の障害がある家庭※所得制限あり	1001484
児童育成手当	18歳に達した最初の3月31日までの児童を養育しているひとり親家庭または父か母に重度の障害がある家庭※所得制限あり	1001485
ひとり親家庭等 医療費助成制度	18歳に達した最初の3月31日までの児童(一定の障害のある方は20歳未満まで)を養育しているひとり親家庭または父か母に重度の障害がある家庭※所得制限あり	1001486
特別児童 扶養手当	20歳未満の心身に障害〔①身体障害者手帳1~3級程度②愛の手帳1~3度程度③①②と同程度の疾病または身体・精神の障害(指定の診断書の提出が必要)〕がある児童を養育している家庭※所得制限あり	1001488
児童育成手当 (障害手当)	20歳未満の心身に障害〔①身体障害者手帳1・2級程度②愛の手帳1~3度程度③脳性マヒまたは進行性筋萎縮症〕がある児童を養育している家庭※所得制限あり	1001489
心身障害児童 福祉手当	20歳未満の心身に障害〔①身体障害者手帳1~4級程度②愛の手帳1~4度程度〕がある児童を養育している家庭※児童育成手当(障害手当)との併給はできません	1001490

各種手当などの受給には、申請が必要です。所得制限や手当額・支給開始月など、詳しくはお問い合わせください。
問 子ども子育て支援課(内378)

児童育成手当・障害手当の申請開始

対 ひとり親家庭、障害のある児童を養育している保護者で令和5年分の所得が所得制限限度額未満の方
日 5月1日(水)~
他 現在手当を受けている方は申請不要

児童手当・特例給付の申請開始

対 0歳から中学校卒業までの児童を養育している家庭で、保護者(申請者)の令和5年分の所得が所得上限限度額未満の方
日 5月1日(水)~
他 現在手当を受けている方は申請不要
Q 1029823





子ども

Pencil Rocket

伝統文化こども教室受講生募集

- ☑市内在住の小・中学生
- ☑5月～令和7年1月
- ☑伝統文化の習得を目指す子どもたちのための教室(親子可)。今年度は、日本舞踊・詩吟・剣詩舞・いけばな・和装礼法・ジュニア茶会を開講。詳しくは市HP
- ☑4月16日(火)から直接、参加希望の教室
- ☎1015508
- ☎文化振興課 ☎042-313-8182



青少年育成団体指導者保険制度の加入者募集

- ☑市内で活動している青少年育成団体の指導者
- ☑活動中に指導者自身に事故が発生した、または指導者の過失で賠償責任を負った場合に保険金が支払われます
- ☑5月10日(金)までに申込用紙を郵送または直接子ども若者計画課(市役所第2庁舎)※申込用紙は、4月15日(月)から市HPまたは同課で配布
- ☑保険期間5月20日(月)～令和7年5月20日(火)
- ☎1025438
- ☎子ども若者計画課(内390)

認証保育所等保護者助成金 4月から制度を拡大

- ☑昨年10月の制度拡大に続き、認証保育所に通う第2子以降のお子さんを対象に制度を拡大します
- ☎1030808
- ☎保育幼稚園課(内359)



高齢者

Pencil Rocket

5月のおれんじCafe

- ☑認知症の人やその家族、地域の方
- ☑認知症のことや介護に関することなどの相談・情報交換ができる場
- ¥100円
- ☎1013794
- ☎高齢福祉課 ☎042-321-1301
- おれんじcafeにんじん
- ☑1日・15日(水)13:00～16:00



- ☑リハセンターにんじん・健康の駅(西元町2-16-34)(当日直接会場へ)
- ☎介護老人保健施設にんじん健康ひろば ☎042-329-2581
- おれんじcafeサンライト
- ☑14日・28日(火)13:00～16:00
- ☑特別養護老人ホームサンライト(西町1-31-2)(当日直接会場へ)
- ☎同施設 ☎042-595-7351

保健・福祉

Pencil Rocket

非課税世帯向け給付金(7万円)申請はお済みですか

- ☑基準日(令和5年12月1日)時点で市に住民登録があり、世帯全員の令和5年度分の住民税均等割が非課税の世帯※住民税が課税されている方の扶養親族のみの世帯を除く
- ☑対象と思われる世帯には確認書を1月24日に郵送済み。給付金の受け取りを希望する場合は早めに確認書をご返送ください
- ※世帯の中に令和5年1月2日以降に転入した方がいる場合は確認書が届かないため申請が必要。詳しくは市HPまたはコールセンターへ
- ☑4月30日(火)(必着)
- ☎1031302
- ☎市臨時特別給付金コールセンター ☎042-325-0263



多胎妊婦の妊婦健診助成が始まりました

- ☑市内在住の多胎妊婦
- ☑多胎児を妊娠した妊婦は、胎児1人を妊娠した妊婦より、頻回の妊婦健康診査受診が推奨されています。4月1日以降の受診に関して、公費負担される14回の妊婦健康診査以降に受診した場合、15回目から妊婦健康診査に要した費用(自費)の一部を助成し、多胎妊娠にかかる経済的負担を軽減します(最大5回まで)
- ☎子育て相談室 ☎042-321-1801

国保脱退の手続き

- ☑国保に加入されていた方が勤務先や家族の社会保険等に加入した場合、郵送または窓口で国保脱退の手続きをお願いします
- ☑4月以降に国保に加入していた期間がある場合、加入期間の国保税が発生するため、7月中旬に世帯

主へ納税通知書を送付

- ☎1001028
- ☎保険年金課(内314)
- 令和6・7年度の保険料率が決定
- ☑後期高齢者医療制度被保険者
- ☑内均等割額は昨年度の46,400円から47,300円に、所得割額を計算する際の所得割率は昨年度の9.49%から9.67%に改定しました。なお、所得の低い方などに対する保険料軽減措置は引き続き行います
- ☑他令和6年度後期高齢者医療保険料賦課決定通知書は7月下旬頃郵送予定
- ☎1001047
- ☎保険年金課(内319)

くらし

Pencil Rocket

放射性物質濃度等の測定頻度の見直し

- ☑平成24年度以降、基準を上回る値は検出されていないため、測定頻度を見直します
- ①給食食品等の放射性物質濃度測定休止
- ②空間放射線量の測定年1回(年3回から変更)
- ☎①1032189②1027918
- ☎①まちづくり計画課 ☎042-314-9005②環境対策課 ☎042-328-2191

家電リサイクル法の対象品目の追加

- ☑4月1日から家電リサイクル法の対象品目に有機ELテレビが追加されました。廃棄時の処理方法など詳しくは市HP
- ☎1002236
- ☎環境対策課 ☎042-300-5300

家庭ごみ有料袋の減免申請受付

- ☑生活保護受給世帯○児童扶養手当受給世帯○特別児童扶養手当受給世帯○遺族基礎年金(旧母子福祉年金等)受給世帯○身体障害者手帳1級・2級、愛の手帳1度・2度、精神障害者保健福祉手帳1級で、住民税が非課税の世帯○全員が満75歳以上で、住民税が非課税の世帯
- ☑4月1日時点で減免対象となる世帯主の方へ4月下旬頃に申請書を郵送します。4月2日以降に対象となった方は環境対策課へお問い合わせください
- ☑申請書を郵送で〒185-0013環境対

策課※詳しくは申請書に同封の書類をご覧ください

- ☎1025162
- ☎環境対策課 ☎042-300-5300

マイナンバーカードの申請臨時窓口

- ☑5月の毎週火曜日9:00～16:30
- ☑場国立駅前市民サービスコーナー
- ☑タブレット端末で顔写真を撮影し、オンラインで交付申請
- ☑定各16人(予約優先)
- ☑持本人確認書類(運転免許証・健康保険証など)、通知カード(お持ちの方のみ)
- ☑4月16日(火)から電話で同サービスコーナーへ(土日祝日を除く8:30～19:00)
- ☑他必ず申請者本人が来庁。本人確認・暗証番号の設定で郵送受け取り可(必要書類が不足した場合は不可)
- ☎1025967
- ☎国立駅前市民サービスコーナー ☎042-573-4377

ゴーヤ・アサガオの種を配布

- ☑市内在住の方
- ☑4月16日(火)～5月31日(金)
- ☑場まちづくり計画課(市役所第2庁舎・国分寺駅北口事務所)・市役所第6庁舎
- ☑グリーンカーテンを作って環境に優しく、暑い夏を乗り切りませんか
- ☑他1人各1袋(約5粒入り)。無くなり次第終了
- ☎まちづくり計画課 ☎042-314-9005



サービスコーナー日曜開庁日

- ☑5月5日(祝)・19日(日)8:30～17:00
- ☑場cocobunji市民サービスコーナー
- ☑①マイナンバーカード交付(交付通知書が届いている方)②カード関連手続き③証明書発行※①②は5日(祝)のみ
- ☑定①28人(先着)
- ☑持カード受け取り・証明書発行に必要なもの
- ☑他カード申し込み後に氏名・住所が変更になった方は市民課(市役所第1庁舎)でのみ交付。証明書は翌日以降の交付となる場合あり
- ☎1015048・1003815
- ☎同サービスコーナー ☎042-329-4121

**令和7年成人の日の式典
実行委員を募集**

☞平成16年4月2日～17年4月1日生まれで、年7回程度開催する会議(6月以降毎月1回、月～金曜日19:00～20:30)及び式典前日のリハーサル(令和7年1月12日(日)14:00～16:30)、式典当日(令和7年1月13日(祝)10:00～14:00)に出席できる方

☎式典に関する企画・運営
定5人程度
申5月15日(水)までに氏名・住所・生年月日・電話番号・メールアドレス・出身中学校を✉kowakak ei@city.kokubunji.tokyo.jpまたは直接子ども若者計画課(市役所第2庁舎)
☎子ども若者計画課(内390)

イベント
Pencil Rocket

子ども歴史クイズラリー

☎4月27日(土)～5月6日(振休)9:00～17:00(入園は16:45まで)
場おたかの道湧水園ほか
☎おたかの道湧水園内の施設と、史跡武蔵国分寺跡など史跡・周辺の文化財を巡る周遊型のクイズラリー

¥100円(おたかの道湧水園入園料) ※中学生以下無料
☎おたかの道湧水園でクイズ用紙を配付
☎1032131
☎ふるさと文化財課 ☎042-300-0073

拓本体験

☎5月3日(祝)10:00～11:30・13:30～15:00
場武蔵国分寺跡資料館
☎瓦の模様等を紙に写しとる拓本の体験
¥100円(おたかの道湧水園入園料) ※中学生以下無料
☎1032131
☎ふるさと文化財課 ☎042-300-0073

第29回内藤地域センターまつり

☎5月12日(日)10:00～14:00 ※雨天決行
場内藤地域センター
☎模擬店(フランクフルト・焼きそば・わたあめ・ヨーヨーなど)、地場野菜・鉢花などの販売、本・雑貨のバザー、押し花の展示・しおり販売、ごみ分別クイズ&相談所、母の日カーネーションカード作りなど
持マイバッグ
☎自転車置き場に限りがあります。できるだけ徒歩でお越し



ださい
主催内藤地域センター利用者協議会
☎1029282
☎内藤地域センター ☎042-573-9393

親子でいっしょに生きもの観察会

☎市内在住の未就学児(3～6歳)と保護者
☎5月18日(土)10:30～12:00
場四小
☎講師の話聞いた後に、第四小学校周辺の緑地で植物や昆虫などの身近な生きものを観察します
講齋田澁大さん(特定非営利活動法人NPObirth)
定15組30人(多数の場合抽選)
持飲み物・帽子・雨具
申4月16日(火)～5月2日(木)に、住所・参加者氏名・電話番号・メールアドレス・年齢・保護者氏名を✉machikeikaku@city.kokubunji.tokyo.jpまたは申し込みフォームで
☎駐輪場あり。車での来場不可。動きやすく、汚れてもよい服装・靴で参加。雨天時は、四小で生きもの教室を実施
☎1032137
☎まちづくり計画課 ☎042-314-9005

公開・参画
Pencil Rocket

●**農業委員会総会**
☎4月19日(金)9:30～
場市役所書庫棟会議室
☎経済課(内394)

●**まちづくり市民会議**
☎4月19日(金)10:00～
場市役所プレハブ会議室第1
☎大規模土地利用構想の指導事項に関して
☎まちづくり推進課(内457)

●**4月の環境ひろば**
☎4月21日(日)10:00～12:00
場市役所書庫棟会議室(当日直接会場へ)
☎動植物調査の結果等に関して
☎1027141
☎まちづくり計画課 ☎042-314-9005

公開・参画
Pencil Rocket

●**建築審査会**
☎4月25日(木)14:30～
場市役所書庫棟会議室
☎一部非公開
☎建築指導課(内480)

●**教育委員会定例会**
☎5月2日(木)9:30～
場ひかりプラザ
☎教育総務課 ☎042-574-4040

●**選挙管理委員会定例会**
☎5月8日(水)9:30～
場市役所プレハブ会議室第3
☎選挙管理委員会事務局(内367)

●**都市計画の原案作成に関する懇談会**

☎5月9日(木)18:30～19:30
場市役所プレハブ会議室第3
☎新町一丁目地区での都市計画緑地の指定に向けた懇談会
☎緑と公園課(内354)

市史編さんの協力員を募集

☎市内在住・在勤・在学・在活の高校生以上
☎市史編さん推進委員会専門部会の協力員として市史編さん業務を担当
申4月30日(火)までに電話で市史編さん室 ☎042-571-7815

国分寺まつり実行委員を募集

☎市内在住・在勤・在学・在活の方
☎11月3日(祝)・4日(振休)に予定している国分寺まつりの開催に向けた、会議への参加、当日の会場案内やパンフレット配布など
申5月7日(火)までに、住所・氏名・電話番号、市外在住の方は市内の勤務先・通学先・所属団体と所在地を電話または郵送(必着)で〒185-0012本町3-1-1cocobunji WEST5階 国分寺まつり実行委員会事務局(文化振興課内)
☎1015507
☎同事務局 ☎042-313-8182

行政評価を公表しています

☎市総合ビジョンに掲げる施策と市が実施する事務事業の進捗状況・令和6年度実施方針をまとめた行政評価の公表
☎オープナー(市役所附属棟)・本多図書館駅前分館・市HPで公表
☎1020278(施策評価)・1020308(事務事業評価)
☎政策経営課(内543)

公園サポート事業参加団体募集

☎公園サポート事業は、自治会・町内会・市民グループなどが登録のうえ、月1回程度、ボランティアで身近な公園内の清掃や草取りなどを行うものです。登録団体には清掃用具などを支給・貸与します。花などを植えることもできます。地域のコミュニケーションづくりの1つとして参加してみませんか
申電話で緑と公園課(内353)
☎1009252

学ぶ楽しむ参加する
Pencil Rocket

**ローカルテーブル
ゼロカーボンシティ**

☎4月26日(金)19:00～21:00
場カフェローカル(cocobunjiプラザ)

☎地球沸騰化の時代とも言われる今、ゼロカーボンの実現に向けて一人一人ができることや国分寺ならではの取組などをみんなで考えましょう
講市職員、森木俊臣さん[(株)日立製作所研究開発グループ]
定30人(先着)
申4月16日(火)から電話でcocobunjiプラザ総合案内 ☎042-325-6330



市民学習会 樺友会
きょうかい

☎①4月27日(土)②5月18日(土) ※いずれも13:30～15:30
場東京経済大学(南町1-7-34)(当日直接会場へ)
☎①旅行の歴史～熊野詣から訪日外国人客3千万人時代まで②ロシア・ウクライナ戦争の行方
講①中村忠司さん②小泉悠さん
¥各500円
☎樺友会会長・山岸 ☎042-573-8967

春期・初心者弓道教室

☎市内在住・在勤・在学の16歳以上でおおむね70歳以下の方 ※経験者可
☎5月13日(月)・16日(木)・20日(月)・23日(木)・27日(月)・30日(木) 9:30～11:30 ※雨天決行
場東京学芸大学弓道場(小金井市貫井北町4-1-1)
講塩野幸男さん
定12人(多数の場合抽選)
¥3,000円(傷害保険料込み)
持足袋または靴下
申4月30日(火)までに住所・氏名・生年月日・電話番号を、はがき(必着)で〒185-0021南町1-2-5塩野幸男
☎市弓道連盟・塩野 ☎042-301-2788

**セレオ国分寺
こどもマルシェ出店者募集**

☎小学生
☎5月4日(祝) ①11:00～②14:00～
場セレオ国分寺アウトドアガーデン(南町3-20-3) ※雨天時はインドアガーデン
☎フリーマーケットに出店する小学生を募集
定①②各25店舗
¥500円
申申し込みフォーム
HP https://ws.formzu.net/dist/S73247200/
☎セレオ国分寺イベント担当 ☎042-327-1111



ソフトテニス講習会

市内在住の小学3年生～高校生の初心者または初・中級者
 5月11日、6月8日(土)〔※予備日＝6月15日(土)〕※いずれも13:00～17:00
 戸倉第二テニスコート
 ジュニア育成地域推進事業
 市ソフトテニス連盟指導者※5月11日(土)はヨネックスの選手
 50人
 5月8日(水)までに住所・氏名・年齢・電話番号・メールアドレス、経験の有無をはがき(必着)で〒185-0035西町3-12-45飯塚三郎
 主催市スポーツ協会・(公財)都スポーツ協会・都
 市ソフトテニス連盟・飯塚 ☎042-575-9287

団体利用で小平市民総合体育館などの相互利用ができます

利用可能施設小平市民総合体育館・中央公園グラウンド・小川西グラウンド
 利用方法小平市民総合体育館窓口で登録申請
 小平市民と同じ
 小平市文化スポーツ課 ☎042-346-9612

ハンセン病元患者のご家族へ

対象となる方々に補償金を支給します。この補償金は、法に基づき、ハンセン病元患者家族の被った精神的苦痛を慰謝するためのものです。秘密は守られますので、まずは、お電話でご相談ください

補償金額180万円または130万円※一部同居等の要件あり
 請求期限11月21日(木)まで
 厚生労働省補償金担当窓口 ☎03-3595-2262
 (10:00～16:00(土日祝日・年末年始を除く))



市民掲示板

小顔リンパケア&美眉ツヤメイク1日講座

4月27日(土)・28日(日)・5月11日(土)・25日(土) 10:00～11:00
 内藤地域センター
 小顔リンパケア実習・お使いのメイク道具を使い上品美眉ツヤメイクを学びます
 各日2人(先着)
 ¥2,000円
 人生100年時代QOL女性サポート会 ☎090-7274-5545

第4回男声合唱団スターダスト演奏会

5月4日(祝) 14:00～(開場13:30)
 場いずみホール(当日直接会場へ)
 柳河風俗詩ほか20曲
 370人
 整理券あり(当日も配布)
 スターダスト事務局・高橋 ☎042-574-2250

ガールスカウト体験会

5月12・19・26日(日) 各日午前中
 場ひかりプラザほか
 ガールスカウトの集会を体験して

みませんか
 二次元コードまたは
 gsjtokyo97@gmail.comでガールスカウト東京都第97団



家庭教育講座 子どもの自己肯定感を高めよう

5月14日(火) 10:15～11:45
 場リオンホール
 子どもが自分を肯定し、やる気と自信が出るための親の関わり方を学べます※個別相談あり
 35人(先着)
 ¥1,000円
 電話でママ・スコール高橋 ☎090-2753-3043
 1歳以上の保育あり

会員募集

水交会

月曜日(月2～3回) 9:30～11:30
 場市民室内プール
 アクアビクスと水泳を楽しむ。中高年女性対象。初心者・体験入会歓迎
 入会金1,000円 会費月2,000円
 問嶋津 ☎090-8559-4576

自立生活体操クラブ・高木町

毎週火曜日 10:00～11:00
 場高木町市営住宅集会室
 有酸素運動やいすを使った筋力トレーニングで健康寿命を延ばします
 入会金500円 会費月1,500円
 問冠木 ☎042-502-9417

硬式テニスサークル フェア・プレイ

毎週火曜日または水曜日 13:00～15:00(予定)
 場戸倉第二テニスコート
 50～70代で初級から初中級の方募集。練習やゲームを楽しみましょう
 会費月4,000円
 問泉谷 ☎042-402-8393・garakuta-ya@nifty.com

日本スポーツウエルネス吹矢協会 国分寺中央支部

お問い合わせください
 場公民館ほか
 スポーツウエルネス吹矢を始めてみませんか。無料体験あり。ご自宅近くで開催しています
 入会金1,000円 会費月1,500円
 問谷久 ☎090-4730-2978

リトルフレンズ

月2回金曜日 10:30～11:30
 場ひかりプラザ
 親子で英語の歌、ダンス、工作を楽しんでいます。体験参加大歓迎
 会費月2,000円
 問萩原 ☎080-3502-3571

エルフクラブ

毎週火曜日 11:00～13:00
 場戸倉第一テニスコート
 50～70代のメンバーがゲーム主体で活動しています
 会費月1,000円または年10,000円
 問岡田 ☎kuromimi2009@gmail.com

市制施行60周年を迎えます

今と昔 市役所や国分寺駅の様子を比べてみよう

昭和38(1963)年



市役所庁舎

令和6(2024)年



旧本庁舎は市制施行前年の昭和38年にできました。その後、平成24年に取り壊され、現在は市役所の駐車場になっています。令和7年から現在建設中の新庁舎での業務が始まります。

本市は11月3日(祝)に市制施行60周年を迎えます。60年の時を経て、私たちのまちはずいぶん様変わりしました。当時の様子を今と比べてみましょう。
 問市政戦略室(内410)

昭和39(1964)年



国分寺駅南口

令和6(2024)年



昭和39年の国分寺駅は今よりずっと小規模で、当時は下河原線がありました。下河原線の跡地は現在、ホームや駅ビルになっています。

みんなで取り組むゼロカーボン

市は、2050年までに温室効果ガス排出量を 実質ゼロとする「ゼロカーボンシティ」を目指しています

コラム vol.3 オール国分寺で取り組む脱炭素社会

地球温暖化という大きな危機。オール国分寺でゼロカーボンシティを実現するために「国分寺市ゼロカーボン行動計画～オール国分寺で取り組む脱炭素社会～」を策定しました。未来でも安心して暮らせる環境を守るために、今何ができるのか一緒に考え、できることから始めましょう。

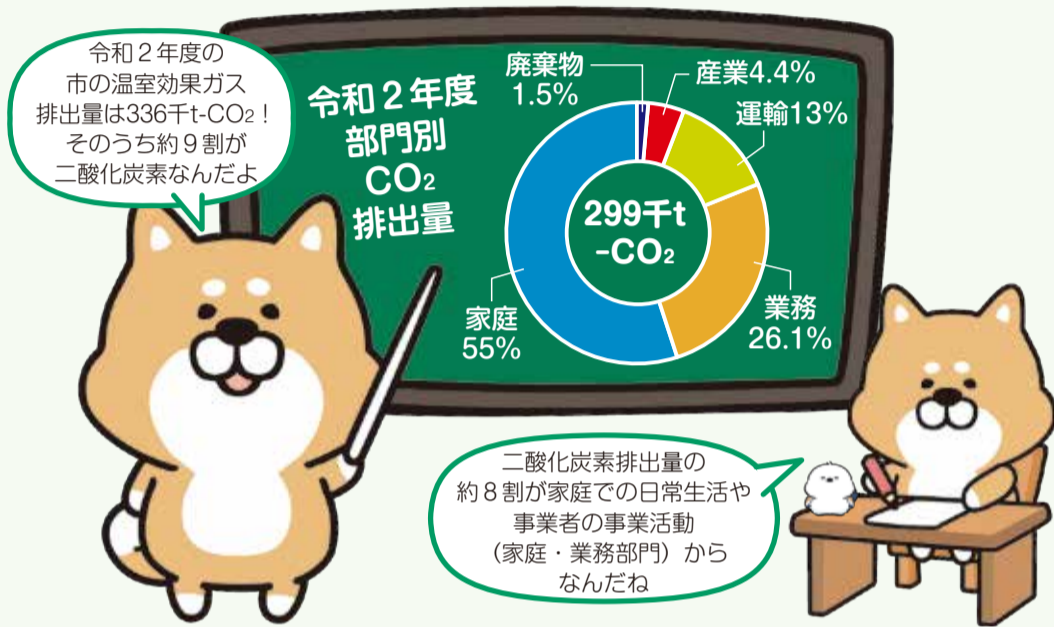

☎まちづくり計画課 ☎042-314-9005

住宅用太陽光発電機器等の助成

☒以下の機器を市内の住宅に設置した方
太陽光発電機器

1kWにつき30,000円(上限150,000円)

家庭用燃料電池コージェネレーション機器(エネファーム)一律60,000円

家庭用蓄電池一律60,000円

☒申請期日は機器を設置した年度末まで

☎1032172

環境家計簿をつけてみよう

家庭で使用したエネルギー(電気・ガス)を二酸化炭素の排出量に換算する記録用紙を配布しています。

☒夏期・冬期にモニターを募集

☎1002420

環境アドバイザー派遣

市民団体が行う環境に関する学習会などに環境アドバイザーを派遣します。

☎1002413



いずみホール
主催事業

オペラ あまんじゃくとうりこひめ with名曲コンサート

オペラ・アリアや唱歌などの名曲と短編オペラを楽しもう
合唱ワークショップも開催 コンサートの舞台上で歌いませんか



☒7月6日(土) 15:00～(開場14:30)

☒いずみホール

☒日本の昔話を題材にした林光作オペラ「あまんじゃくとうりこひめ」と、ロドリゲス「ラ・クンパルシータ」、唱歌「村祭」ほか日本の歌など

☒出演 田中麻理さん、駒井ゆり子さん(ソプラノ)、塙翔平さん(バリトン)、加藤牧菜さん(ピアノ)ほか

☒350人(先着) ※未就学児入場不可

☒全席指定 一般2,500円・高校生以下1,000円

☒先行発売 4月17日(水) 10:00～18日(木) にいずみホールオンラインチケットサービス

☒一般販売 4月27日(土) 10:00から電話またはいずみホールオンラインチケットサービス。窓口販売は翌日10:00～

☒プレイガイドチケットぴあ(Pコードは267-350) <https://t.pia.jp/>
楽(GAKU) ☎042-312-0387(月曜日を除く13:00～)

☎1032100

☒いずみホール ☎042-323-1491



合唱ワークショップ

本コンサートの舞台上で歌ってみたい方大募集
「いずみホール・スペシャル合唱団」として登壇します

☒本コンサートのチケットをお持ちで全3回の練習に参加できる方(経験不問)

☒6月12日(水)・25日(火)、7月2日(火) ※いずれも14:30～16:30

☒講師 駒井ゆり子さん

☒専用フォーム



地域包括支援センターのイベント

☎高齢福祉課 ☎042-321-1301

家族介護者交流会

対市内在住・在勤・在学の方
日4月27日(土) 14:00~16:00
場国分寺ひかり診療所3階多目的ホール
内誰かに話したい・聞いてみたい介護の本音など、日頃の思いや疑問・不安に関して介護経験者の方を交えてみんなで話し合しましょう
定7人(先着)
申4月16日(火)から電話で地域包括支援センターひかり ☎042-573-4058

転倒予防教室・ポールウォーキング体験会

対市内在住でおおむね65歳以上
日5月11日(土) 10:00~11:30
場特別養護老人ホームうれしのの里
内2本のポール(杖)を使って、いつまでも元気に歩き続けるコツをみんなで楽しく学びましょう
講小金井リハビリテーション病院理学療法士
定10人(先着)
持室内履き・飲み物
申4月16日(火)から電話で地域包括支援センターひよし ☎042-300-1405



いつでも、誰でも、気軽に楽しくスポーツを

市の体育施設でスポーツ教室(有料)を開催

他詳しくは <http://www.kokubunji-sports.net/>または直接各施設
問スポーツ振興課(内278)

■市民スポーツセンター ☎042-326-2211

- 幼児・小学生体操
- 幼児・小学生フットサル
- Jr.HipHop
- ヨガ・ピラティス・ヨガティス
- シニア球技倶楽部
- 幼児・小学生チアダンス
- ジュニアバレエ・小学生ダンス
- Jr.・成人バドミントン
- 骨盤矯正ヨガ・ストレッチ
- スラックライン

■市民ひかりスポーツセンター ☎042-595-8865

- 幼児・小学生体操
- 幼児・小学生新体操
- ジュニアダンス
- 卓球
- キッズチアダンス
- ヨガ&ピラティス

■市民室内プール ☎042-325-6868

- 水泳
- 健康水中ウォーキング
- ヨガ
- アーティスティック・スイミング
- Jr.HipHop
- ラテンダンス
- ピラティス
- 子どもフラダンス

意見募集の結果を公表

公表場所各担当課・主な市の施設・市HP

ご意見ありがとうございました

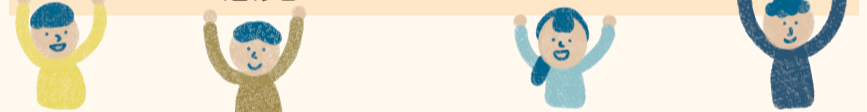

計画(案)	意見提出数	公表期間	問い合わせ	市HP
国分寺市ゼロカーボン行動計画 ～オール国分寺で取り組む脱炭素社会～ (案)	86件(16名・1団体) ※うち16件を反映	4月15日(月)～ 5月15日(水)	まちづくり計画課 (国分寺駅北口事務所) ☎042-314-9005	 ☎1032133
国分寺市一般廃棄物処理基本計画改定 (案)	5件(5名) ※うち1件は反映済み		環境対策課 (市役所第6庁舎) ☎042-300-5300	 ☎1032068
第2次国分寺市地域福祉計画(案)	9件(2名・1団体) ※うち1件を反映 ※うち1件は反映済み	4月15日(月)～ 5月31日(金)	地域共生推進課 (市役所第2庁舎) (内565)	 ☎1032052
第2次国分寺市健康増進計画(案)	7件(2名・1団体) ※うち1件を反映		健康推進課 (いずみプラザ) ☎042-321-1801	 ☎1031399
第4次国分寺市障害者計画・第4次国分寺市障害者計画実施計画(後期)・第7期国分寺市障害福祉計画・第3期国分寺市障害児福祉計画(案)	29件(7名) ※うち7件を反映		障害福祉課 (市役所第2庁舎) (内521)	 ☎1032057
国分寺市高齢者保健福祉計画・第9期国分寺市介護保険事業計画(案)	17件(3名・2団体) ※うち6件は反映済み		高齢福祉課 (いずみプラザ) ☎042-321-1301	 ☎1025518

任意帯状疱疹予防接種事業

	不活化ワクチン (シングリックス)	生ワクチン (ビケン)
接種回数	2回(2か月の間隔が必要)	1回
発症予防効果	50歳以上で97.2%、 70歳以上で89.8% (9年以上持続)	50~59歳で69.8%、 60歳以上で51.3% (5年程度持続)
带状疱疹後神経痛予防効果	70歳以上で85.5%	60歳以上で66.5% ※副反応の発現率は、 生ワクチンの方が低い
助成金額	1回10,000円	5,000円

※市の事業による任意帯状疱疹予防接種は、生涯に一度のみ利用可。(不活化ワクチンは2回、生ワクチンは1回で一度。令和5年度中に不活化ワクチンの1回目を接種された方は、2回目も対象。)

- 対** 50歳以上で、市に住民登録がある方
- 日** 令和7年3月31日(月)まで
- 持** 本人確認書類・自己負担金
- 申** 接種希望ワクチンを決めたくうえで、直接医療機関へ(令和6年度から市への申し込みは不要)
- 他** 〇指定医療機関など詳しくは ☎1030118
 - 〇医療機関により接種の取り扱い(接種曜日、時間、料金、予約の有無など)が異なるため、事前にご確認ください
 - 〇市医師会公衆衛生センターは、8月及び毎週火・木曜日(祝日を除く)の13:00~14:00に実施
- 問** 健康推進課 ☎042-321-1801



予防接種実施医療機関名	所在地	☎(市外局番042)	シングリックス	ビケン
国分寺内科中央病院	東元町 2-3-19	322-0131	○	○
知念医院	東元町 3-31-8	321-1076	○	○
東元町内科クリニック	東元町 4-14-1 東元町メディカルビル3階	324-5688	○	○
武蔵国分寺公園クリニック	西元町 2-16-34 ザ・ライオンズ武蔵国分寺公園127号室	320-4970	○	○
さつきクリニック	西元町 2-17-14	359-4197	○	○
波多野クリニック	南町 2-1-36 国分寺曽我ビル2階	324-2757	○	○
けやき内科クリニック	南町 2-1-48	320-8383	○	○
国分寺南町診療所	南町 2-11-11	323-6700	○	○
石川てる代ウィメンズクリニック	南町 3-1-28	324-9661	○	○
あさひ国分寺内科	南町 3-1-29	322-4130	○	○
いわいクリニック	南町 3-9-25-115	325-1102	○	○
岡崎クリニック	南町 3-11-13 アーバンホームズ国分寺1階	359-6199	○	○
国分寺市医師会公衆衛生センター	泉町 2-3-8 いずみプラザ2階	324-0238	○	○
小松崎皮膚科クリニック	泉町 2-9-3 ハートフルビル西晴3階	320-4100	○	○
やながわ内科クリニック	泉町 2-9-3 泉ビル3階	320-5055	○	○
西国分寺レディースクリニック	泉町 2-9-3 ハートフルビル西晴2階	300-0055	○	○
奥山内科クリニック	泉町 3-13-8 1階	321-1115	○	○
かわち耳鼻咽喉科	泉町 3-35-1 西国分寺レガビル3階	320-5177	○	○
小林内科医院	本町 1-7-3 国分寺クリニックヴィレッジ2階	300-2072	○	○
国分寺内科クリニック	本町 2-2-1 cocobunji EAST2階	322-1071	○	○
国分寺駅おなかのカメラクリニック	本町 2-2-1 cocobunji EAST205	323-7722	○	○
ひまわり皮膚科	本町 2-9-12 オリエンツ丹野ビル2階	326-1155	○	○
たかの内科・脳神経外科クリニック	本町 2-10-9 島田ビル2階	312-4110	○	○
こくぶんじ泌尿器科クリニック	本町 3-11-13	312-0161	○	○
多摩メディカルクリニック	本町 3-11-14 メディカルコア国分寺2階	301-3001	○	○
たけむら整形外科	本町 3-11-14 メディカルコア国分寺3階	300-1155	○	○
中島内科クリニック	本多 3-13-1	327-3888	○	○
国分寺診療所	本多 4-12-14	325-0766	○	○
さくら医院	本多 1-3-15	320-5377	○	○
のむらクリニックスクエア	本多 1-8-3	325-0087	○	○
くろさわ子ども&内科クリニック	本多 3-7-25	323-9630	○	○
国分寺病院	東恋ヶ窪 4-2-2	322-0123	○	○
ケン小児科内科クリニック	東恋ヶ窪 5-14-1 アメニティ97 1階	320-5045	○	○
恋ヶ窪内科クリニック	東恋ヶ窪 5-16-5 ベルフラワー恋ヶ窪1階	312-2150	○	○
高橋内科クリニック	東恋ヶ窪 6-2-6 チサカ第1ビル101	322-7676	○	○
笠原整形外科	西恋ヶ窪 2-2-1 ビーンズアネックス西国分寺1階	321-5521	○	○
なおはら内科・循環器科クリニック	西恋ヶ窪 2-2-1 ビーンズアネックス西国分寺3階	328-7100	○	○
西国分寺クリニック	西恋ヶ窪 3-24-3 小泉ビル1階	326-7011	○	○
加藤内科クリニック	西恋ヶ窪 4-16-11	321-2110	○	○
にしおクリニック	西恋ヶ窪 4-30-3 恋ヶ窪クリニックビル2階	320-5580	○	○
山口医院	戸倉 2-11-55	322-0121	○	○
行野医院	戸倉 2-26-16	572-4416	○	○
伊佐治内科	戸倉 4-45-5 Kエリターージュ102	300-1347	○	○
田野入内科クリニック	日吉町 3-15-22 日吉町クリニックビル201号	327-3332	○	○
福沢内科	北町 5-7-2	324-7119	○	○
新産婦人科医院	光町 1-38-11	576-3241	○	○
新川医院	光町 1-39-13	572-7850	○	○
国分寺ひかり診療所	光町 3-13-34	573-4011	○	○

乳幼児親子や放課後の子どもの遊び場・居場所 こくぶんじ青空ひろば

場所	日時(祝日・市立小学校休業日を除く)
並木町公園 窪東公園 けやき公園 日吉町なかよし公園 西恋ヶ窪若松公園 元町公園	毎週水曜日10:00~12:00・13:30~17:00
光町もみじ公園 こばと公園	毎週金曜日10:00~12:00
本多わかば公園 北町公園	毎週火曜日10:00~12:00

他 NPO法人冒険遊び場の会と市の協働事業。天候等により実施しない場合あり

☎ 1001401

問 冒険遊び場の会 ☎042-202-0017

子ども子育て支援課(いずみ児童館) ☎042-322-8849



公立保育園地域交流事業 保育園にあそびにきませんか

☎市内在住の保育園に在園していない乳幼児(保護者同伴)
☎参加希望日の2週間前～前日の月～金曜日(祝日を除く)
10:00～16:00に電話または直接実施保育園
☎こくぶんじ保育園 ☎042-322-0211
ひかり保育園 ☎042-575-7237
恋ヶ窪保育園 ☎042-321-0465



☎1012484

園庭開放 (当日直接会場へ)

☎①5月8日(水)～31日(金)の月～金曜日10:00～13:00
②毎週木曜日10:00～11:30
☎場①こくぶんじ保育園②ひかり保育園

きて・みて・あそぼ! ※定員は先着

●スポーツで元気(運動あそび)

☎5月9日(木)9:45～11:00頃 場恋ヶ窪保育園 定7組

●保育園のおもちゃであそぼう(0～2歳児)

☎5月14日(火)9:30～10:30頃 場ひかり保育園 定各年齢2組

●同年齢のお友だちとあそぼう

☎5月16日(木)10:00～11:30 場こくぶんじ保育園 定7組

☎他離乳食完了のお子さんは給食の試食あり(11:00～11:30)

ぴかりこひろば

☎5月15日(水)10:00～11:00

場ひかり保育園

☎みんなあつまれぴかりこシアター

定7組(先着)

恋こいプレイルーム

☎5月21日(火)9:45～11:00頃

場恋ヶ窪保育園

☎園庭あそび

定7組(先着)

リサイクルを推進しよう

☎ごみ減量推進課 ☎042-300-5303

●リサイクルコーナー

譲ってください

子ども用品・自転車・家具・家電・楽器

譲ります

コードレスクリーナー、電子レンジ、こたつ、オーブントースター、チャイルドシート、たんす、テーブル、食器棚、ランドセル、ベッド、折り畳み式自転車、サッカーゲーム、ベビーチェア、小型犬用ゲート・カート

☎譲り渡しは無料/やり取りは当事者間で/

品名や最新情報は市HP☎1002183

●リサイクル家具販売会

☎4月28日(日)10:00～12:00(荒天中止)

場ストックヤード(西元町2-9-6、当日直接会場へ)

☎他駐車場数台あり/配送不可/混雑時は入場を制限 ☎1022656

●拠点収集&フードドライブ

☎4月23日(火)9:00～11:00

場本町・南町地域センター(当日直接会場へ)

拠点収集

☎靴・かばん・ベルト類・ぬいぐるみ・食用油

☎他破れた・穴が開いた物、車輪の付いたかばん、ゴルフバッグ、スーツケース、長靴、スパイク、スリッパ、人形などは不可/食用油はペットボトル・缶等に入れて持参

フードドライブ

☎米(生産1年以内)・缶詰・瓶詰・調味料・乾物・飲料・お菓子・インスタント食品・レトルト食品などで、賞味期限が1か月以上ある未開封のもの

☎他市社会福祉協議会 ☎042-324-8311で随時受け付け(事前連絡が必要)

☎1000409

4月の休日急病診療



発熱、咳などの風邪の症状のある方は
まず電話で医療機関にご相談ください



☎急病患者 ☎健康保険証・後期高齢者医療証など
☎他往診・電話での場所案内は行えません/小児科以外では小児の診察ができないことがあります/休日の診療科目は通常の診療日と科目が異なる場合があります。医療機関名の横の科目が休日診療の診療科目となります/受付時間は医療機関によって異なります
☎診療時間 医科10:00～13:00・14:00～18:00
薬局10:00～18:00
歯科9:00～12:00・13:00～18:00



☎1001917

21日(日)			
医科	多摩メディカルクリニック(内・消)	本町3-11-14 メディカルコア国分寺2階	☎042-301-3001
	知念医院(外・胃腸・リハ)	東元町3-31-8	☎042-321-1076
薬局	アカシア薬局	本町3-11-14 メディカルコア国分寺101	☎042-329-8580
	おだいに薬局ハート店	東元町3-33-1	☎042-328-8210
歯科	小川歯科医院	本町2-10-5 4階	☎042-324-0218

28日(日)			
医科	中島内科クリニック(内)	本町3-13-1	☎042-327-3888
	にしおクリニック(内・小・循・呼・アレ)	西恋ヶ窪4-30-3 恋ヶ窪クリニックビル2階	☎042-320-5580
薬局	ポラリス薬局	本町3-9-10-102	☎042-323-7777
	市役所前薬局	西恋ヶ窪4-30-14	☎042-320-5550
歯科	こだま歯科国分寺医院	西元町2-16-34 ザ・ライオンズ 武蔵国分寺公園126号	☎042-324-1182

29日(祝)			
医科	よしむらこどもクリニック(小)	日吉町3-15-22 日吉町クリニックビル2階	☎042-321-2002
	みずほ女性クリニック(産・婦)	本町2-10-9 島田ビル2階	☎042-300-0011
薬局	日吉町薬局	日吉町3-15-21	☎042-320-2955
	ココカラファイン薬局国分寺駅前通り店	本町2-10-9	☎042-312-4634
歯科	こみね歯科医院	南町3-11-17 尾崎ビル1階	☎042-300-4155

緊急時24時間利用できます

☎医療情報ネット(東京都)
☎03-5272-0303



☎都立小児総合医療センター
☎042-300-5111

☎東京消防庁救急相談センター
☎#7119

☎都こども医療ガイド
子どもの病気や発熱・けが・子育て情報が簡単に
見つけるWebサイト



☎国分寺消防署
☎042-323-0119

広報ラジオ番組 こくぶんじVOICE

毎週水曜日21:15から放送中 ☎市政戦略室(内409)

毎月、市の魅力や防災情報をお届けします。ラジオフューズ(FM87.4MHz)・アプリ「FM++」でお楽しみください。市公式YouTubeチャンネルでは、動画を公開中。



☎1029983

アプリFM++