

こくぶんじ

市報 KOKUBUNJI

毎月1日・15日発行

6 / 1

令和8年(2026年)

No. 1520



飯山市からの びんやりギフト

外国人のみなさんへ

外国の人のためのお知らせを
やさしい日本語で市のホームページ
から見るすることができます。

For foreign residents

Information for foreign residents is available on Kokubunji City Website.

外国朋友们

在国分寺市网页
可以看到给外国
人士的通知。



今号の注目記事

- 2面 いいやまスノーワンダーランド in 国分寺
- 8面 新しい防災気象情報
- 9面 感震ブレーカー支給事業申請開始
- 10面 令和7年度下半期財政状況公表

発行/国分寺市 編集/政策経営部広報プロモーション室

〒185-8501 東京都国分寺市泉町 2-2-18 ☎042-325-0111 (代) FAX042-325-1380

市HP



市公式X
フェイスブック
YouTube



LINE登録は
こちらから▶



友好都市長野県飯山市から
なんと!雪がやってくる!

いいやまスノーワンダーランド in 国分寺

6月7日(日) 10:00 ~ 14:30 (9:30より会場で整理券を配布)

※雨天決行・荒天中止

市役所地上駐車場(ぶんぶん広場横)(当日直接会場へ)

☑飯山市の雪を使った雪遊び・そり遊び、物販 ☑20分ごとの入れ替え制で各50組(先着) ☎1037636

☑同日同時間に、ぶんぶん広場などで国分寺青年会議所主催の防災イベントを開催 ☎人権平和課 ☎042-312-8694

雪遊び



雪
そり遊び



おいしいものも!



▲詳しくは
こちらから

雪だけじゃない!

飯山市の美しい四季を楽しもう!



長野県の最も北に位置する飯山市は、唱歌「ふるさと」^{おほろ}「朧月夜」に歌い継がれてきた、日本の原風景が広がっています。

情緒ある寺の町並み、アクティビティを満喫できる森・高原、フレッシュな農作物など、季節ごとの魅力があふれています。

平成 27 年には北陸新幹線・長野～金沢間が開通し、「飯山駅」が誕生。国分寺からのアクセスも便利になりました。

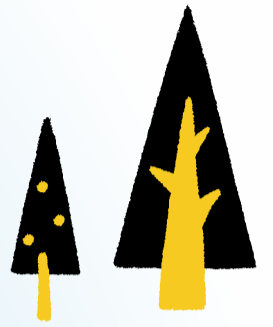

spring



summer



autumn



winter



姉妹都市新潟県佐渡市・友好都市長野県飯山市を訪れるときの宿泊費助成制度

☑ 市内に住民登録をしている・市勤労者福祉サービスセンター会員の在勤者とその家族

☑ 指定保養施設を利用時に、1人3,000円(小学生以上)の宿泊費を助成

回数 4月1日～令和9年3月31日に1人1回

※佐渡市・飯山市どちらかの指定保養施設

定年 160人(先着) ☎1000055(佐渡市)・1028055(飯山市)

問 人権平和課 ☎042-312-8694



サイバーセキュリティ セミナー@国分寺



対都内在住・在勤(市内在住・在勤優先)
日6月26日(金) 14:00~16:00
場リオンホール **定**50人(先着)
内企業・個人を狙った巧妙なサイバ
ー犯罪が増加中。最新のサイバ
ー空間の情勢・対策を紹介
講警視庁サイバーセキュリティ対策
本部・都警察情報通信部
申氏名・電話番号・メールアドレス・
職業を二次元コードまたはファク
スで国分寺ICTコミュニティ事務
局 ☎042-323-0560
問同事務局 ☎042-323-1011
DX・行政改革室 ☎042-312-8704

親子こくベジ とうもろこし収穫体験



日6月27日(土) 10:00~11:30
 ※雨天時7月4日(土)に延期
場水村園直売所
定10組30人(抽選)
料1人1,000円
申6月10日(水)までにcocobunjiプ
ラザHP申込フォーム
問同プラザ総合案内 ☎042-325-6330
文化課 ☎042-312-8610

運動講座 育てよう インナーマッスル



対市内在住・在勤・在学・在活
 ※特定保健指導の対象者を優先
日7月4日(土) 10:00~11:15
場市民スポーツセンター
定15人(先着)
内正しい姿勢を保つ体幹トレーニング
講健康運動指導士
申6月2日(火)9:00から申込フォーム
または電話で健康課 ☎042-312-
8627
Q1012282

市民スポーツ大会 ソフトテニス競技



対市内在住・在学の中学生
日7月12日(日) 9:00~17:00
 ※予備日19日(日)
場戸倉第二テニスコート
種目中学生男子・女子
申6月21日(日)までに、申込書を郵
送(必着)または直接〒187-0022小
平市上水本町6-22-1市民スポーツ
センター内(特非)市スポーツ協会
申込書・実施要項市民スポーツセン
ター、市HP ☎1013589
問市ソフトテニス連盟・飯塚 ☎042-
575-9287
スポーツ課 ☎042-325-0145

ごみのゆくえを知ろう 夏休み処分場見学会



対多摩地域在住の小学4年生~中学
生と保護者※小学3年生以下の同
伴は不可
日①7月28日(火) 9:00~17:55
 ②30日(木) 8:15~18:15
 ③8月4日(火) 8:30~18:10
場集合・解散①JR立川駅北口付近②
西武線東村山駅東口付近③JR三鷹
駅北口付近(詳しい集合場所・時
間は当選者に通知。集合場所から
各施設まで大型バスで移動)
定各回36人(抽選)
内二ツ塚・谷戸沢処分場と①立川市
クリーンセンター②柳泉園クリー
ンポート③クリーンプラザふじみ
料1人1,000円
申7月6日(月) 17:00までに申込フォ
ームまたはハガキ(必着)に「夏休
み処分場見学会参加希望」、参加
希望日、全員の氏名とふりがな・
年齢、郵便番号・住所、日中連絡
が取れる電話番号を、〒190-0181
西多摩郡日の出町大字大久野7642

東京たま広域資源循環組合「夏休
み処分場見学会」係
問同組合 ☎042-597-6152
環境課 ☎042-321-5300

O' Jizo (オジゾー) アイリッシュの風



日9月19日(土) 14:30~
場いずみホール
定370人(先着・全席指定)
内映画「タイタニック」のテーマ・無
印良品のBGM・ロンドンデリー
の歌(ダニー・ボーイ)ほか
出演豊田耕三さん(アイリッシュフ
ルート&ホイッスル)・長尾晃司
さん(ギター&マンドリン)・中
村大史さん(アコーディオン&ブ
ズーキ)
料一般2,500円・3歳~中学生以下
1,000円※3歳未満は大人1人に1人
のみ膝上入場無料
一般販売6月20日(土) 10:00から同ホ
ールオンラインチケットサービス
(二次元コード)※要利用登録(無
料)・電話
窓口販売6月21日(日) 10:00~

他チケットぴあ・イープラス、
楽(GAKU) ☎042-312-0387でも
販売
問同ホール ☎042-323-1491



公開・参画

Pencil Rocket

●消費生活審議会

日6月22日(月) 14:00~
場市役所会議室309

図書館ボランティアを募集

対中学生以上
内返却資料を本棚に戻す作業・本棚
の整理・行事の補助など
申電話または直接近くの図書館
問本多図書館 ☎042-324-2022

オンブズパーソン制度をご存じですか

- 日**月3~4回火曜日9:00~12:00
- 場**オンブズパーソン相談室(市役所4階)
- 内**2人体制で市政に関する苦情を公正・中立な立
場で迅速に処理
- 申**苦情申立書を、郵送または直接〒185-8501オンブズパーソン事務
局(市役所4階)※苦情申立書は主な市の施設・市HP
- 申立てできる苦情**市の機関が行う業務の執行や、関連する職員の行
為が、自分の利害に関して違法・不当・不公平・不適切等と感じ
た事項(苦情の内容が発生した日から1年を過ぎたものなどは除
く)



令和7年度運営状況

処理区分 (*)	内容	所管課
①	市職員の対応	契約管財課
	高齢福祉課の対応	高齢福祉課
	障害福祉課の対応	障害福祉課
②	条例の趣旨にかなった「環境ひろば」の運営継続	ゼロカーボン課 (旧環境経営課)

(*)①苦情申立ての趣旨に沿えなかった②次年度へ継続

問オンブズパーソン事務局 ☎042-312-8713

令和7年度パブリック・コメント運用状況

パブリック・コメント(意見提出手続)は市民生活に関する重要な政
策の策定等にあたり、皆さんの意見を聴くための制度です。実施の際
は、市HPなどから資料が入手でき、提出の期間も通常30日を確保し
ます。積極的な参加をお願いします。

Q1003627 **問**法務課 ☎042-312-8713

件名	意見募集期間	意見 数	提出 者数	反映 件数
国分寺市旧庁舎用地利活用事業複合 公共施設運用に関する基本的な考え方	令和7年10月1日~10月31日	200	66	30
国分寺市災害廃棄物処理計画	令和7年11月4日~12月4日	0	0	0
第四次国分寺市農業振興計画	令和7年11月17日~12月17日	13	3	0
第5次国分寺市特別支援教育基本計画 (義務教育時)	令和7年12月15日~8年1月14日	74	11	4
国分寺市新型インフルエンザ等対策 行動計画	令和8年3月2日~4月1日	1	1	0



宮本学氏を教育長に選任

3月23日の市議会(令和8年第1回
定例会)の同意を得て、古屋真宏教

育長(5月25日退任)の後任に、宮本
学氏を選任しました。任期は令和8
年5月26日から3年間です。

初登庁日には、自治基本条例の
理念に基づき、公正かつ誠実に職
務を執行することを宣誓しました。

宮本教育長は、昭和63年に国分
寺市職員となり、子ども家庭部長・
総務部長を歴任しました。

問教育総務課 ☎042-312-8661



国分寺の「農」の風景が 詰まった記録。

市公式YouTubeでこくベジ
PR映像「こくベジ~国分寺300
年野菜 その先の農の風景~」を
公開中。

問経済課 ☎042-312-8612



◀通常版



◀ショートバージョン

みんなの掲示板

その他団体から

第49回住宅デー

☎6月7日(日)10:00~15:00 場市内3会場を予定(詳しくは「東京土建住宅デー」で検索)(当日直接会場へ) ☎住宅相談・包丁研ぎ・子ども工作教室など ☎東京土建一般労働組合小金井国分寺支部 ☎042-324-5940

都立多摩図書館映画会

☎6月7日(日)14:00~15:35 場都立多摩図書館(当日直接会場へ) ☎「映像で昭和の東京を懐古する」がテーマのドキュメンタリー(大人向け) ☎同図書館 ☎042-359-4020

シルバー人材センター入会説明会

☎市内在住で就業希望の60歳以上 ☎①6月12日(金)②7月10日(金)③21日(火)13:30~☎①②福祉センター③本町・南町地域センター ☎各20人(先着) ☎活動内容・就業状況などの説明。入会の相談・手続き ☎年会費2,000円(入会希望者のみ) ☎住所・氏名・年齢を確認できるもの ☎6月1日(月)から電話でシルバー人材センター ☎042-325-4011

相続と遺言の無料相談会

☎6月12日(金)13:30~16:30 場リオンホール(当日直接会場へ) ☎遺産相続・公正証書遺言など ☎都行政書士会国分寺支部 ☎042-324-5811

ジムニックボールで筋トレ・ストレッチ

☎6月13日・27日(土)14:30~16:00 場市民ひかりスポーツセンター(当日直接会場へ) ☎扱いやすい小さなバランスボールで、腹筋・背筋・上腕筋を使いながら、ストレッチで自律神経を整える ☎500円 ☎上履き ☎市レクリエーション協会 ☎080-5156-1919

NICTオープンハウス2026

☎6月19日(金)9:30~16:00・20日(土)10:00~16:00 場情報通信研究機構本部(小金井市)・オンライン ☎最新の研究開発成果を公開。基調・特別講演、技術展示、探検ツアー、リクルートコーナー等 ☎NICTのHP ☎同事務局 ☎042-327-6920

ソフトテニスシニア講習会

☎市内在住の18歳以上(高校生不可)の初心者、初・中級者 ☎6月20日・7月11日・8月8日(土)13:00~17:00 場戸倉第二テニスコート ☎10人程度(先着) ☎基礎練習から試合形式練習/初心者:ラケットの握り方・打ち方など/中級者:ボールのコントロール方法 ☎6月13日(土)までに、住所・氏名・年齢・電話番号・経験の有無を ☎bunji.stennis@gmail.com で市ソフトテニス連盟・横山

居合道初心者教室

☎市内在住・在勤・在学の小学3年生以上 ☎①6月20日(土)14:00~16:30 ②21日(日)18:00~20:00 場①市民ひかりスポーツセンター②並木公民館 ☎5人(先着) ☎刀を用いた形稽古。通常稽古の体験も可 ☎6月2日(火)~16日(火)に ☎pbgd2948@yahoo.co.jp で国分寺居合道会 ☎同会・黒岩 ☎042-323-1417 ※留守番電話の伝言を確認後、連絡

レクリエーションバレーボール大会

☎市内在住・在勤・在学の中学生以上、その友人等で構成したチーム ☎6月28日(日)9:00~19:00 場市民スポーツセンター ☎各カテゴリ5チーム程度(先着) ☎①競技の部(高校生以上)②ふれあいの部(中学生以上) ☎連盟加盟チーム3,000円/非加盟チーム4,000円 ☎6月2日(火)~10日(水)に件名「レクバレR8春」、本文にチーム名、代表者名、電話番号を ☎kokubunjivba@gmail.com で市バレーボール連盟 ※確認後、申込フォームを返信

料理家 栗原心平さんと「こくベジ」を味わう

☎6月29日(月)9:00~14:30 場カフェローカル(cocobunjiプラザ) ☎25人(抽選) ☎殿ヶ谷戸庭園散策ガイドツアーと、こくベジを使用したライブクッキング・試食会 ☎8,800円 ☎6月9日(火)までに(一社)こくぶんじ観光まちづくり協会HP ☎同協会 ☎042-326-0202

ミニテニス初心者教室

☎7月8日(水)9:00~13:00 場市民スポーツセンター ☎15人(先着) ☎ダブルス。性別・年齢問わず楽しめるスポーツ ☎日本ミニテニス協会公認指導員 ☎6月2日(火)~15日(月)に、住所・氏名・年齢・電話番号を電話で国分寺ミニテニス連盟・常松 ☎090-2564-2436

水道料金の基本料金が無償化

☎都は、物価高騰下の暑さ対策の一環として、令和8年度も基本料金を無償化。詳しくは都水道局HP ☎同局お客さまセンター ☎0570-091-100(ナビダイヤル)

家具類の転倒・落下・移動防止対策を

☎地震時のケガは約30~50%が家具類の転倒等が原因。家庭の家具を固定して地震に備える ☎国分寺消防署 ☎042-323-0119

市民掲示板

国分寺ストロングジャガーズ 野球体験会

☎小学生※保護者同伴 ☎6月6日(土)・7日(日)10:00~12:00 場四小(当日直接会場へ) ☎初心者大歓迎。道具の貸し出しあり。手ぶらで野球を楽しめる。チームInstagramあり ☎strong.jaguars@gmail.com で同チーム・深井

ワールドキッチン「韓国料理」編

☎市内在住・在勤・在学の中学生以上 ☎6月27日(土)14:00~16:00 場本多公民館 ☎世界の料理を皆で作って食べて楽しく対話 ☎監修 李情丹さん(韓国家庭料理ばぎオーナーシェフ) ☎20人(先着) ☎1人2,500円 ※中学生は1,500円 ☎ibs104208@gmail.com で氏名・連絡先をワールドキッチン ☎坂本 ☎080-7963-9122

やってみよう 家族を守る防災体験

☎市内在住の小~中学生・高校生の親子 ☎6月7日(日)10:00~14:30 場市役所ぶんぶん広場・多目的スペースなど(当日直接会場へ) ☎防災食を学び、備えを考える。防災食コンテスト(先着90組)あり ☎神田由佳さん(管理栄養士) ☎(一社)国分寺青年会議所・松本 ☎080-1875-6466

第14回司法書士無料相談会

☎6月13日(土)13:30~16:30 場リオンホール(当日直接会場へ) ☎相続・遺言・贈与・登記・成年後見・空き家問題等を相談可 ☎東京司法書士会府中支部・吉田 ☎042-366-4588

好画会展

☎6月16日(火)~21日(日)10:00~16:00 ※16日は13:00から、21日は15:00まで 場本多公民館 ☎市内・近隣の60歳以上の会員が描いた水彩画・デッサン画を展示 ☎小川 ☎080-5464-1407

3周年イベント「にわにはミニキテ〜ネ!」

☎6月28日(日)10:00~15:30 場地域の家にわには ☎講演「入門・鳥の世界」「蓄音機の世界」ほか。軽食(販売)あり。詳しくはHP ☎中島慶二さん(日本鳥類保護連盟専務理事)・永積渉さん(蓄音機奏者) ☎にわには ☎niwaniha.m@gmail.com

会員募集

国分寺テニスクラブ

☎65歳以下の男性 ☎毎週火・土・日曜 ☎13:00~17:00 場戸倉第二テニスコートほか ☎硬式テニスのゲームを楽しむ ☎年会費20,000円 ☎小田 ☎090-4455-1447 ☎keisukeoda@nifty.com

楊名時太極拳・弥生会

☎毎週水曜 ☎9:45~11:15 場市民スポーツセンター ☎ゆっくりした動きと、深い呼吸で、心身のバランスを整え、健康を維持 ☎会費月1,500円 ☎岸 ☎090-9845-1150

健康体操クラブシェイプII

☎毎週水曜 ☎9:20~11:20 場市民スポーツセンター ☎楽しく元気にストレッチ・筋力トレーニング・有酸素運動等。中高年歓迎 ☎会費月2,000円 ☎鈴木 ☎042-321-3749

自立生活体操クラブ・月曜北町

☎毎週月曜 ☎9:30~10:30 場北町地域センター ☎いすやボールを使い、楽しく健康寿命を延ばす総合体操 ☎入会金500円 会費月1,500円 ☎松井 ☎070-6571-2030

ひかりトリム体操

☎毎週火曜 ☎9:30~11:30 場市民ひかりスポーツセンター ☎誰でもできるストレッチと筋トレ。明日の自分の為に。体験歓迎 ☎入会金1,000円 会費月2,000円 ☎山崎 ☎042-572-8809

自立生活体操クラブ・月曜いずみ

☎毎週月曜 ☎9:30~10:30 場いきいきセンター ☎有酸素運動や、いすを使った筋力トレーニング。1時間の健康づくり ☎入会金500円 会費月1,500円 ☎おた 大田 ☎090-9320-3633

楊名時太極拳国分寺同好会 笑顔

☎毎週土曜 ☎10:00~11:30 場ひかりプラザ ☎ゆっくり体幹を鍛えて、楽しく健康に。無料体験あり ☎入会金500円 会費月2,000円 ☎石本 ☎080-5512-5878

自立生活体操クラブ・高木町

☎毎週火曜 ☎10:00~11:00 場高木町市営住宅集会所 ☎健康寿命を延ばすための、有酸素運動やいすを使った筋力トレーニング。体験歓迎 ☎入会金500円 会費月1,500円 ☎鈴木 ☎042-575-3257

自立生活体操クラブ・水曜戸倉

☎毎週水曜 ☎9:30~10:30 場福祉センター ☎いすやボールを使って楽しく健康寿命を延ばす総合体操 ☎入会金500円 会費月1,500円 ☎田中 ☎042-577-7862

国分寺市長野県人会

☎長野県出身・縁がある・信州が好きの方 ☎リオンホールほか ☎1月新年会・6月定時総会・ほか各種行事などでの親睦・交流 ☎年会費2,000円 ※活動費は実費 ☎同会総務・山石 ☎042-301-2871

自立生活体操クラブ・いずみ

☎毎週水曜 ☎13:30~14:30 場いきいきセンター ☎有酸素運動やいすを使った筋力トレーニングの総合体操。体験歓迎 ☎入会金500円 会費月1,500円 ☎おこのみ 小比木 ☎090-8438-2271

日本スポーツウエルネス吹矢協会

むさし国分寺けやき ☎毎週水曜 ☎11:30~14:00 場市民スポーツセンター ☎性別・年齢問わず楽しめる安全な健康スポーツ ☎会費月1,000円 ☎松永 ☎090-7264-6862



未然に被害を防ぐため自ら防犯対策を

住まいの防犯用品購入費補助事業を開始



●対象

防犯用品の購入日と補助金の申請日に、市に住民登録があり、居住している世帯(1世帯1回のみ)
※令和7年度に申請した場合は対象外

●対象品目

①侵入盗被害を防ぐための防犯機器等
②迷惑電話防止機能付固定電話機〔補助対象額は購入費用(税込)の2分の1(上限5,000円) 函64歳以上(令和8年3月31日時点)〕

●補助対象例

防犯カメラ(屋外用)・カメラ付きインターホン・防犯フィルム・防犯ガラス・面格子・人感センサーライト・補助錠・防犯性能の高い鍵・防犯砂利・ダミーカメラなど
※購入前に市HP・パンフレットを確認

●補助金額

購入費用(税込)の2分の1(上限15,000円)

●手続きの流れ

①補助対象商品の購入(4月1日～令和9年1月29日(金))
②補助金の申請〔6月1日(月)～令和9年1月29日(金)〕
市HP 1033892の申込フォーム、申請書兼請求書にレシートか領収書の写真を添付し、郵送(消印有効)または直接〒185-8501防災安全課(市役所3階)(土日祝日を除く9:00～12:00・13:00～17:00)

※申請書配布は同課・各公共施設・市HP

問同課 ☎042-312-8685

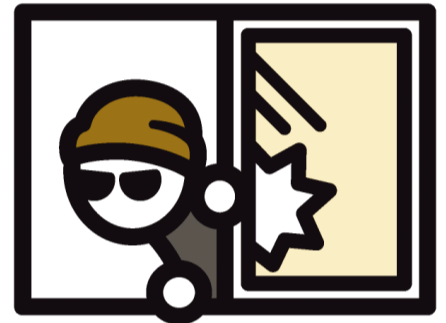

7月1日(水)開始

高齢者補聴器購入費用の助成

対象医療機関・店舗はこちらから▶



問地域包括ケア課 ☎042-312-8642

1037384

函以下のすべてに当てはまる方

- 市内在住の65歳以上
- 介護保険料の所得段階が第1～7段階(前年の合計所得金額が210万円未満)、諸条件で異なる場合あり
- 耳鼻咽喉科医に、補聴器が必要と診断された
- 聴覚障害による補聴器の支給対象外

函加齢による聞こえにくさで、人とのコミュニケーションの機会が減ることを防ぎ、健康で安心した生活を送るため、補聴器購入の一部を助成

助成額上限40,000円



写真提供：リオネット補聴器

申請の流れ

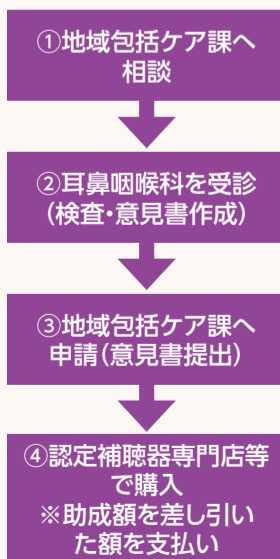

市・リオネット補聴器共催 市民セミナー

知っておきたい聞こえの話

☐7月1日(水) 10:00～12:00 場 リオンホール(当日直接会場へ)

函「聞こえのしくみと難聴 難聴は認知症の危険因子ってほんと?」

- 講 中嶋博史さん(中嶋耳鼻咽喉科院長)
「失敗しない!補聴器の選び方」
- 講 石川智浩さん(リオン(株)リオネットセンター 所長)
「高齢者補聴器購入費助成制度のご案内」

講 市職員
☐1037715

受講すると
「ぶんじ健康アプリ(WoLN)」
デジタルギフト
プレゼント!

防犯リーダー養成講習会 受講者募集

自主防犯活動の活性化や、犯罪の被害に遭わないための、防犯への取り組み方・基礎知識を学びませんか

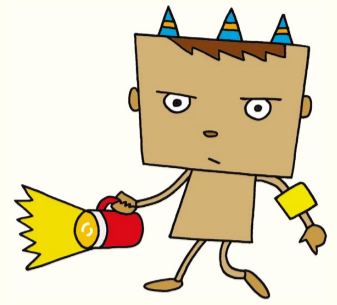

- 対**市内在住・在勤・在学、市内で公益的な活動をしている
- 場**市内の公共施設など
- 定**24人(先着)
- 申**6月1日(月)9:00から申込フォームまたは電話で防災安全課 ☎042-312-8685



日	時間	テーマ
7月25日(土)	9:10 ~ 9:20	講習会ガイダンス
	9:20 ~ 10:00	国分寺市の現状と対策 (★) (*)
	10:10 ~ 11:00	交番警察官の視点・役割 (*)
	11:10 ~ 12:00	防犯ワークショップ+グループディスカッション
8月15日(土)	10:00 ~ 11:00	侵入盗や詐欺に巻き込まれないために (★) (*)
	11:10 ~ 12:00	グループディスカッション
10月31日(土)	9:20 ~ 12:00	多様性に配慮したアウトドア防災と災害時の防犯 「ふだんの暮らしに役立つアウトドアの知恵と工夫」
11月7日(土)	9:00 ~ 10:00	特殊詐欺への対策 (*)
	10:10 ~ 11:10	女性に対する犯罪被害の防止 (★)
	11:15 ~ 12:00	ふれあいポリスに聞いてみよう
11月21日(土)	9:30 ~ 10:30	地域防犯の要点
	10:30 ~ 12:30	地域の防犯の評価 (実地演習)

★単科受講可
*Webフォロー(受講できない場合は、自分の予定に合わせてオンラインで受講。レポート提出で受講回数の1回にカウント)



新しい 防災気象情報

気象庁は、5月29日に防災気象情報の体系を変更。警戒レベルに対応した情報を改めて設定したため、とるべき避難行動がしやすくなりました。

■主な変更点

- 警戒・注意報の情報名に「レベル」を付記
- 「警戒レベル4相当」の情報は「危険警戒」として発表

固防災安全課 ☎042-325-0124

警戒レベル ※市が発表	住民がとるべき行動	避難情報	警戒レベル 相当情報 ※気象庁が発表	河川氾濫	大雨	土砂災害
警戒レベル 5	命の危険 直ちに安全確保!	緊急安全確保	警戒レベル 5相当	レベル5 氾濫特別警戒	レベル5 大雨特別警戒	レベル5 土砂災害特別警戒

警戒レベル4までに危険な場所から必ず避難!

警戒レベル 4	危険な場所から 全員避難!	避難指示	警戒レベル 4相当	レベル4 氾濫危険警戒	レベル4 大雨危険警戒	レベル4 土砂災害危険警戒
警戒レベル 3	避難に時間を要する人は 危険な場所から避難!	高齢者等避難	警戒レベル 3相当	レベル3 氾濫警戒	レベル3 大雨警戒	レベル3 土砂災害警戒
警戒レベル 2	避難行動を確認	—	警戒レベル 2	レベル2 氾濫注意報	レベル2 大雨注意報	レベル2 土砂災害注意報
警戒レベル 1	災害への心構え を高める	—	警戒レベル 1	早期注意情報		



新しい防災気象情報

市防災・ハザードマップ

風水害に備えましょう

地震後の通電火災を予防しませんか

感震ブレーカーを支給

一定以上の地震の揺れを感知すると、ブレーカーを落とします



☎ 次のいずれかに当てはまる世帯※すでに支給申請をしている世帯は除く

- 木造住宅密集地域(東元町一丁目・本多四丁目・富士本一丁目・新町二丁目)に在住○木造住宅密集地域と同等の地域(泉町一丁目・東恋ヶ窪六丁目・日吉町二丁目・本多三丁目・東戸倉一丁目)に在住○市内在住の65歳以上(令和9年3月31日時点)

☎ 6月2日(火)から、必要書類を直接または郵送で〒185-8501防災安全課(市役所3階) ※予算が無くなり次第終了

- 必要書類①申請書②自宅の分電盤の写真(印刷・現像したもの)③感震ブレーカー設置可否チェックシート④本人確認書類(住所・氏名・生年月日が分かる、マイナンバーカードなど) ※直接持参の場合⑤委任状※代理人が申請する場合

申請書等配布 同課、各公民館・図書館・地域包括支援センター・地域センター、市民スポーツセンター、いずみプラザ、cocobunjiプラザ、福祉センター、市HP

☎ 1018586

☎ 同課 ☎042-325-0196



設置できる分電盤(例)



ふた付きも可

設置できない分電盤(例)

スイッチが堅い・幅が広い、スイッチストロークが長い、契約アンペアが大きい(75A・100Aなど)、開閉器タイプなど

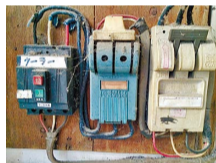

令和8年度 個人住民税

個人住民税・森林環境税の納税通知書を発送



令和8年度個人住民税・森林環境税が課税される方へ、年金からの特別徴収・普通徴収(個人払い)の納税通知書を6月9日(火)に発送します。給与からの特別徴収の方には、5月15日に勤務先へ発送しました。

また「地方公共団体情報システムの標準化に関する法律」の施行に伴い、令和7年1月から市民税・都民税・森林環境税納税通知書の様式が変更になりました。

●年金からの特別徴収

65歳以上で一定の要件を満たす方は、年金からの天引き ※令和8年4月1日までに65歳になった方・前年度に年金からの特別徴収が中止された方の特別徴収は、10月支給の年金から。税額の半分は普通徴収で納付

●普通徴収(個人払い)

金融機関等を通じて個人で納付(口座振替含む)

●給与からの特別徴収

毎月の給与から天引き。複数の勤務先から給与の支払いを受けている場合、すべての給与を合算して税額を計算し、主な勤務先からの給与天引き。納付方法の変更には、住民税の申告が必要

☎課税課 ☎042-312-8620

6月4日～10日は歯と口の健康週間

歯科健診が始まりました



☎ 6月1日(月)～令和9年1月31日(日)

☎ 電話で下表の実施医療機関※いずれか1回の受診のみ

☎ 健康課 ☎042-312-8627

成人歯科健診

☎ 市に住民登録がある19～70歳(令和8年3月31日時点)

☎ 歯や歯肉の状態などの検査、歯科相談※当該年度中に40・60歳になり、医師が必要と判断した方はパノラマレントゲン撮影

☎ 本人確認書類(マイナ保険証など) ☎1033576



成人歯科健診・在宅訪問歯科健診

在宅訪問歯科健診

☎ 通年

☎ 市に住民登録がある、通院が困難な19歳以上(令和8年3月31日時点)

☎ 電話で同課

☎ 健診後の治療を、同一医療機関で受けられない場合あり。受診医療機関にご相談を

いきいき口腔健診

☎ 市に住民登録がある71歳以上(令和8年3月31日時点)

☎ 噛む・飲み込む機能、舌・唇の動き、口腔乾燥、身長・体重・ふくらはぎの太さ測定、歯・歯肉などの検査と相談

☎ 本人確認書類(マイナ保険証など)・お薬手帳(お持ちの方)

☎1033602



いきいき口腔健診

医療機関名	所在地(丁目)	☎042	成人	いきいき	訪問	医療機関名	所在地(丁目)	☎042	成人	いきいき	訪問
杉谷祐デンタルクリニック		325-6212	○	○	×	こうだ歯科医院		300-0390	○	×	×
島田歯科医院	東元町2	321-5675	○	○	○	西浦歯科医院	本多5	325-4841	○	○	○
あべ歯科医院		328-1004	○	○	○	横山歯科医院	東恋ヶ窪4	325-0448	○	○	○
こだま歯科国分寺医院	西元町2	324-1182	○	○	○	まついけ歯科	東恋ヶ窪5	326-4188	○	○	○
もとまち歯科クリニック	西元町3	401-0388	○	○	×	岩田歯科医院	東恋ヶ窪6	321-4181	○	○	×
そむら歯科クリニック	南町2	321-1583	○	○	○	あゆみ歯科	西恋ヶ窪1	325-5580	○	○	×
鹿島歯科医院		321-5637	○	○	○	羽田(はだ)歯科医院	西恋ヶ窪2	325-3484	○	○	×
こみね歯科医院	南町3	300-4155	○	○	×	あおき歯科クリニック	西恋ヶ窪4	322-0876	○	○	×
滝本歯科医院		324-7040	○	○	○	こいがくぼ歯科	東戸倉2	312-2345	○	○	×
西国分寺ひきの歯科	泉町2	323-0067	○	○	×	とくら歯科医院		321-8819	○	○	○
ゆとり歯科医院		324-8812	○	○	○	神山歯科医院	戸倉2	326-1035	○	○	×
古川歯科医院		325-1207	○	○	○	よなが歯科医院	戸倉3	575-1285	○	○	○
レガデンタルクリニック	泉町3	322-8870	○	○	×	都筑歯科医院	日吉町2	576-6480	○	○	○
中村歯科医院		325-6480	○	○	○	さくら歯科	日吉町3	322-8188	○	○	×
なか歯科医院		324-7173	○	○	○	日吉町歯科クリニック		329-1184	○	×	×
かがや歯科	本町1	320-6480	○	○	×	アライ歯科クリニック	富士本2	576-1811	○	○	×
松本デンタルクリニック	本町2	312-4545	○	○	×	矢崎歯科医院	富士本3	572-6171	○	○	×
北崎歯科医院	本町3	324-2044	○	×	×	鷹の台歯科医院	北町1	323-8060	○	○	○
ひでかぜ歯科口腔外科クリニック	本町3	300-5710	○	○	×	あなたの街の歯医者さんDENT@MUSE		505-4182	○	○	×
山口歯科医院	本町3	321-5151	○	×	×	さくま歯科医院	光町1	575-0713	○	○	×
ひらいで歯科医院	本町4	322-8148	○	○	○	けんもつ歯科クリニック		571-8777	○	○	×
羽田(はねだ)歯科医院	本町4	325-4609	○	○	○	富山歯科医院	光町2	575-2123	○	○	×
りっつ小児歯科	本多1	320-5122	○	×	×	ひなた歯科医院		576-4503	○	○	×
杉山歯科医院	本多2	322-8200	○	○	×	野口歯科医院	高木町1	572-6432	○	○	×
じゅんデンタルクリニック	本多3	326-4181	○	○	○	にしまち歯科	西町3	577-1992	○	○	○
高田デンタルクリニック	本多4	324-1003	○	○	×						

市の財政状況をお知らせします

令和7年度下半期(10月～3月)

問 財政課 ☎042-312-8701



国分寺市財政状況の作成及び公表に関する条例により、半期ごとに予算の執行状況や市の財産、市債残高などを公表します。今回は令和7年度下半期(令和7年10月1日～令和8年3月31日)の財政状況をお知らせします。

なお、金額などは令和8年3月31日時点のもので、決算額ではありません。

令和7年度の決算額は出納整理期間(*1)終了後〔下水道事業会計は決算整理(*2)終了後〕に確定します。

(*1)4月1日～5月31日。前会計年度末までに確定した債権債務に関して所定の手続きを完了し、現金の未収未払の整理を行うための期間

(*2)固定資産に係る整理や消費税計算など、事業年度終了後に行う会計処理

一般会計 歳入・歳出予算の執行状況

一般会計の歳入予算の収入状況は88.9% (前年度89.1%)となりました。決算時には、歳入予算の収入率は、例年ほぼ100%となっています。令和7年度も、出納整理期間中に事業完了に伴う国や都からの補助金や借入金の収入が見込まれるので、予算額どおりの決算となる見込みです。

歳出予算の執行状況は86.5% (前年度86.1%)となりました。3月末に完了した事業費や光熱水費など月額支払が出納整理期間で行われ、最終的には令和7年度も例年同様96～98%程度の執行率となる見込みです。

歳入 収入済額 576億5,781万円 (対予算収入率88.9%)

■半期ごとの状況 上半期=248億9,040万円 下半期=327億6,741万円

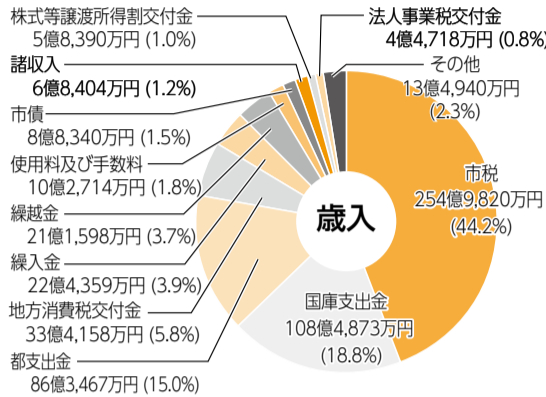

歳出 支出済額 561億3,941万円 (対予算執行率86.5%)

■半期ごとの状況 上半期=238億3,237万円 下半期=323億704万円

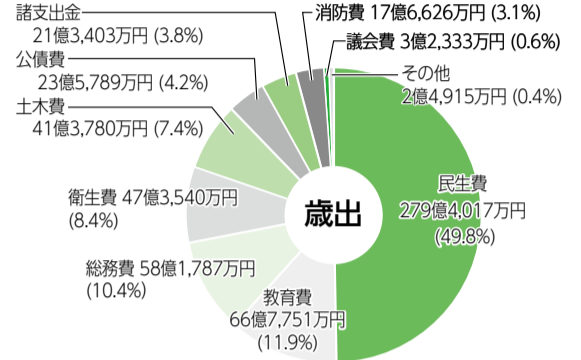

全会計の執行状況

会計	予算現額	歳入		歳出		
		収入済額	収入率 (%)	支出済額	執行率 (%)	
一般会計	648億7,188万円	576億5,781万円	88.9	561億3,941万円	86.5	
特別会計(*)	国民健康保険	110億5,814万円	104億1,820万円	94.2	102億8,873万円	93.0
	介護保険	106億3,712万円	100億455万円	94.1	93億4,229万円	87.8
	後期高齢者医療	36億3,288万円	34億8,935万円	96.0	35億7,615万円	98.4
全会計合計	902億2万円	815億6,991万円	90.4	793億4,658万円	88.0	

(*) 特定の事業・資金など特別に必要となる場合に、一般会計から区別して歳入・歳出を別個に処理する会計

区分	予算現額	執行額	執行割合 (%)	
下水道事業会計	収益的収入	25億2,570万円	22億3,338万円	88.4
	収益的支出	30億3,645万円	19億7,376万円	65.0
	資本的収入	5億4,382万円	3億6,468万円	67.1
	資本的支出	10億3,914万円	8億8,622万円	85.3

※下水道事業は、地方公営企業法の財務規定の適用により会計方式が公営企業会計に移行しているため、別表示としています。

市民1人当たりの一般会計歳出の使いみち

一般会計の支出済額を使いみちごとに分類し、市の人口130,606人(令和8年4月1日現在)で除して市民1人当たりの額を算出しました。

内容	市民1人当たりの額
福祉の充実のために(民生費)	213,927円
学校教育や生涯学習、文化財の保護のために(教育費)	51,127円
市役所の運営や市税の賦課・徴収のために(総務費)	44,545円
健康の増進や衛生管理・ごみ処理のために(衛生費)	36,257円
道路・駅周辺整備や交通安全のために(土木費)	31,682円
市債の元金・利子償還のために(公債費)	18,053円
特別会計への繰出金・貸付金や基金積立のために(諸支出金)	16,339円
火災などの災害対策のために(消防費)	13,524円
議会運営や経済・農業振興のために(議会費・労働費・農林費・商工費)	4,384円
合計	429,838円

一般会計の歳出1万円当たりの使いみち

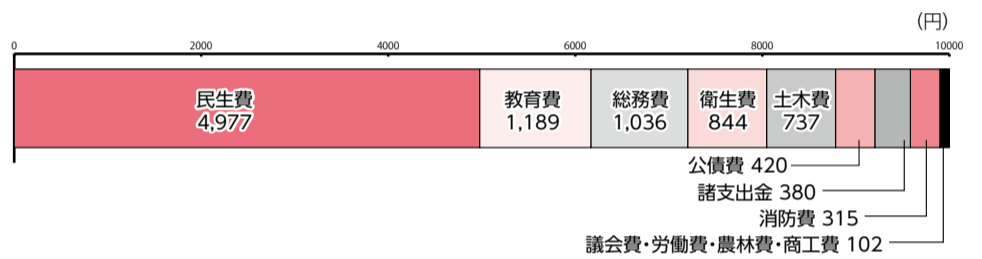

市債の状況

道路、公園、小・中学校、下水道などの公共施設整備のために、国や都、金融機関などから長期に借り入れて調達した資金のことを「市債(市の借金)」といいます。整備した公共施設は将来にわたって使用しますので、この費用を現在の市民だけではなく、将来の市民も負担することで、世代間の負担を公平にします。

項目	元金	利子	合計
市債の現在高	308億5,316万円	26億351万円	334億5,667万円
市民1人当たり(*)	24万円	2万円	26万円

(*) 令和8年4月1日現在人口130,606人

区分	市債の現在高			内容
	元金	利子	合計	
一般会計	275億5,023万円	21億6,030万円	297億1,053万円	
総務債	99億6,271万円	14億2,924万円	113億9,195万円	国立駅高架下市民利用施設整備、公益施設整備、新庁舎建設
民生債	10億319万円	4,917万円	10億5,236万円	高齢者複合施設・保育園舎建設、保育園大規模改修
衛生債	3億3,971万円	2,965万円	3億6,936万円	老人保健施設建設
土木債	109億228万円	2億8,768万円	111億8,996万円	道路・公園整備、エックス山緑地保全用地取得、国分寺駅北口再開発事業
消防債	5億7,365万円	1,306万円	5億8,671万円	消防団詰所整備、消防署用地取得
教育債	44億5,111万円	3億4,379万円	47億9,490万円	小・中学校建設・改修、公民館・図書館整備
臨時財政対策債	3億209万円	771万円	3億980万円	一般財源の不足分に充当
減税補てん債・臨時税収補てん債	1,549万円	0万円(*)	1,549万円	市民税等減税分・税収の補てん
下水道事業会計	33億293万円	4億4,321万円	37億4,614万円	公共下水道整備

(*) 万円未満四捨五入のため、0万円と表示

一時借入金の状況

一時借入金はありません

市有財産の状況	土地	建物	物権
()内は令和7年度上半期からの増減 ※令和7年12月1日号 8ページ参照	公園や施設などの敷地 533,972.92㎡ (+2,767.34㎡)	学校や公民館など 189,250.14㎡ (-97.51㎡)	地上権 1,352.58㎡ (±0㎡)
出資による権利等	物品	債権	基金
東日本旅客鉄道(株)出資金など 4億511万円 (+3億4,721万円)	1件100万円以上の自動車等備品類 362点 (+1点)	国分寺市土地開発公社貸付金など 6億9,824万円 (+919万円)	財政調整基金など 114億2,950万円 (+3,036万円)

令和7年度の相談件数は1,107件(前年比130%・263件増加)

消費生活相談室から **消費者だより**

令和7年度消費生活相談を振り返って

無料点検を装って来訪した事業者に、分電盤や給湯器が古くて危険などと不安をあおられ、高額な交換工事をしてしまうトラブルが増えています。

販売方法別では、通信販売の相談が最も多く、全体の約3割です。情報をうのみにせず、疑ってみることが大切です。

不審に思ったら、消費生活相談室にご相談ください。



令和7年度の相談内容 上位10件

商品・サービス分類	相談内容(代表的なもの)	件数
1 商品一般	不審な電話・注文した覚えのない荷物・覚えのない請求・クレジットカードの不正請求	85
2 工事・建築・加工	屋根修理・外壁塗装・分電盤交換工事	70
3 役務その他	出張解錠サービス・占いサイト・不用品回収サービス	69
4 レンタル・リース・賃借	賃貸アパート・レンタルサービス	68
5 健康食品	健康サプリ	41
6 教室・講座	オンラインビジネス講座・スポーツ教室・健康教室	35
7 相談その他	相続など	34
8 化粧品	化粧品・シャンプー・美容液	32
9 紳士・婦人洋服	婦人服・シャツ・ズボン	30
10 他の金融関連サービス	クレジットカード関連・暗号資産	28

おかしいな 困ったなと思ったら
消費生活相談室へ ☎042-312-8712

- ☑ 原則市内在住・在勤・在学・在活
- ☑ 月～金曜日(祝日・振休を除く)9:30～12:00・13:00～15:30
- ☑ 土日祝日・振休は消費者ホットライン ☎188

あなたのまちに移動販売車がやってくる

☑ 雨天時中止。売り切れ次第終了

主催市商工会・市 ☎1002096

☎市商工会 ☎042-323-1011 / 経済課 ☎042-312-8613



場所	6月	時間	出店舗名
もともち公民館前	3日(水)	11:00～12:30	パティスリールパン
光公民館前	11日(木)	11:00～12:30	ブーランジェリールパン
	12日(金)	11:00～12:30	パティスリールパン
	25日(木)	11:00～12:30	パンの家ラ・ママン
内藤地域センター前	4日(木)	11:00～12:00	
特別養護老人ホーム うれしのの里		12:30～13:30	
	17日(水)	11:00～12:30	パティスリールパン

6・7月 エックス山の 雑木林を守ろう

☑ 林の若返りと維持管理の活動

☑ 市とエックス山等市民協議会の協働事業

☎公園緑地課 ☎042-325-0129

●作業(下草刈り・竹柵づくりなど)

☑ 6月12日・19日・26日9:30～11:30

7月17日・24日9:00～11:00※いずれも金曜日

☑ 市民室内プール西側 むかしの井戸

●話し合い(作業計画・意見交換など)

☑ 7月10日(金)13:30～15:30

☑ 恋ヶ窪公民館

今季節、雑木林は草刈りに大忙しですが七夕の頃はヤマユリが咲きセミの合唱も始まります



華やかなヤマユリの花



一緒に林内作業をやりませんか

地域包括支援センターのイベント

☎地域包括ケア課 ☎042-312-8641



家族介護者交流会 ここでは言えない介護の話

☑ 市内在住 ☑ 6月20日(土)13:30～15:30(出入り自由)

☑ 特別養護老人ホームうれしのの里

☑ ちょっと聞いてほしい介護のことを話し合う ☑ 定員10人(先着)

☑ 6月2日(火)から電話で地域包括支援センターひよし ☎042-300-1405

「おなか元気教室」こいがくぼサロン

☑ 市内在住のおおむね65歳以上 ☑ 6月24日(水)14:00～15:30

☑ 恋ヶ窪ミライエリビング

☑ 栄養を吸収する腸の大切さと乳酸菌の働きや、元気でいるための食習慣・生活習慣

☑ 講師 乳酸菌メーカー ☑ 定員12人(先着)

☑ 6月2日(火)から電話で地域包括支援センターこいがくぼ ☎042-300-6024

転倒予防教室「足のお悩み解消で歩きやすくなる講座」

☑ 市内在住のおおむね65歳以上 ☑ 6月26日(金)14:00～15:30

☑ さわやかプラザもともち

☑ 正しい爪切りの方法等、足のトラブル予防・簡単な足指の体操

☑ 講師 安藤美枝さん・桐原直澄さん(巻き爪技術者) ☑ 定員15人(先着)

☑ 6月2日(火)から電話で地域包括支援センターもともち ☎042-401-0035

家族介護者交流会「ほっとプラス」

☑ 市内在住・在勤・在学・在活 ☑ 6月26日(金)14:30～16:30

☑ 国分寺ひかり診療所

☑ 誰かに話したい・聞いてみたい介護の本音を介護経験者の方と話す

☑ 定員7人(先着)

☑ 6月2日(火)から電話で地域包括支援センターひかり ☎042-573-4058

こくベジトマトの旬を味わう9日間

トマトフェスタ

6月6日(土)～14日(日)

☑ 市内こくベジメニュー提供店のうち45店舗

☑ 特別メニューを注文した方へ、先着でイベント限定のこくベジオリジナルノベルティをプレゼント。

詳しくは、こくベジ特設サイトHP

主催 こくベジプロジェクト推進連絡会

☎ 経済課 ☎042-312-8613

こくベジメニュー提供店舗を募集!

☑ 飲食店等を営む方

☑ 市内農家が生産した農畜産物「こくベジ」を使用し、魅力的なこくベジメニューを開発・提供する店舗を募集。登録店舗には特製タペストリーの配布や特設サイト掲載などの特典あり

☎ 経済課 ☎042-312-8613

市商工会 ☎042-323-1011

☑ こくベジ特設サイト

「涼み処 こくぶんじ」

お気軽にお立ち寄りください

☑ 6月1日(月)～9月30日(水)各施設の休館日を除く、開館時間内

☑ 場 ロゴマーク(右図)の貼ってある市内公共施設等

☑ 暑い日や外出時の休憩場所として「涼み処」を設置

☎ 1013623

☎ 高齢福祉課 ☎042-312-8637

涼み処こくぶんじ



6月の無料相談

★は要予約



日時の記事がない場合は、市HP☒1030006またはお問い合わせください

暮らし ※翌月の日程はお問い合わせください

- ★法律相談 ☒火・金曜日(30日を除く)
- ★税務相談 ☒10日・24日(水)
- ★登記相談 ☒7月1日(水)
- ★不動産・空き家等相談 ☒8日(月)
- ★行政苦情相談 ☒3日・7月1日(水)
- ★遺言・相続などの書類作成相談 ☒15日(月)
- ★年金・労災・雇用保険・労務相談 ☒11日(木)
- ★マンション管理相談 ☒25日(木)



【共通事項】時間13:30~16:30 場 問 法務課 市民相談室 ☎042-312-8713

- ★交通事故相談 ☒4日・7月2日(木) 13:30~16:00
場 問 法務課 市民相談室 ☎042-312-8713
- 消費生活相談 ☒月~金曜日9:30~12:00・13:00~15:30
場 問 経済課 消費生活相談室 ☎042-312-8712
- ★オンブズパーソンへの面談による申立
☒火曜日(30日を除く)9:00~12:00
場 オンブズパーソン相談室 問 オンブズパーソン事務局 ☎042-312-8713
- ★こころの健康相談 ☒18日(木) 13:30~16:30
場 市役所相談室23 問 障害福祉課 ☎042-312-8632
- ★個別栄養相談 ☒19日(金) 9:15~12:00
場 市役所相談室22 問 健康課 ☎042-312-8627

子ども

- ★教育相談 問 ☒1001512・教育相談室 ☎042-573-4376
- 乳幼児母性健康相談(来所☒9日(火)・オンライン☒25日(木))
問 こども家庭センター(母子保健) ☎042-321-1801
- 子どもの総合相談 問 こども家庭センター(相談支援) ☎042-321-1809
- ★子どもの発達相談 問 児童発達支援センターつくしんぼ ☎042-325-0070

人権

- ★身近な人権相談
☒11日(木)13:00~16:00 場 市役所相談室44 問 人権平和課 ☎042-312-8693
- ★にじいろ相談(面談・電話・オンライン)
☒17日(水)17:00~20:00 内 性的指向・性自認等に関すること
- ★女性法律相談(面談・オンライン) ☒18日(木)13:30~16:30
- ★女性のためのカウンセリング(面談・電話・オンライン)
☒2日・16日(火)13:30~16:30
- 【共通事項】場 男女平等推進センター相談室
問 男女平等推進センター ☎042-573-4378

- 女性の悩みごと相談(面談・電話※予約優先、★オンライン)
- 犯罪被害者等支援相談
- 【共通事項】☒月~金曜日9:00~12:00・13:00~17:00(面談受付16:00まで)
場 男女平等推進センター相談室 問 相談専用電話 ☎042-573-4342

福祉

- ★母子父子・女性福祉相談 問 生活福祉課 ☎042-312-8636
- ★ふくし法律相談 ☒25日(木)13:30~16:30
- ★成年後見専門相談 ☒11日(木)13:30~16:30
- 福祉サービス総合相談 ☒月~金曜日8:30~17:00
【共通事項】場 問 権利擁護センターこくぶんじ ☎042-312-0753
- 丸っとふくまど(福祉の総合相談窓口) ☒毎週水曜日9:00~17:00
場 問 地域共生課(市役所2階) ☎042-328-6820(月~金曜日9:00~17:00)

仕事

- ★高齢者就業相談 対 おおむね60歳以上 ☒月~金曜日9:00~16:30
場 福祉センター 問 シルバー人材センター ☎042-325-4011
- ★創業個別相談 ☒11日・25日(木)13:00~17:00
- ★事業承継個別相談 ☒9日(火)13:30~16:00
- 【共通事項】場 市役所相談室12 問 経済課 ☎042-312-8613
- ★都労働相談情報センターによる遠隔労働相談
☒金曜日9:30~10:30・10:45~11:45 場 市役所からオンライン接続
問 経済課 ☎042-312-8614

ぶんぶん商品券が届きます

商品券が入っています

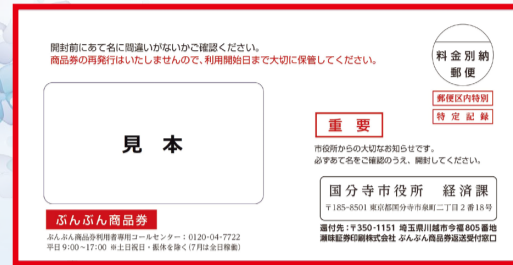

再発行不可。利用開始日まで大切に保管してください

☒市に住民登録がある方(4月1日時点)

送付時期 6月上旬より、原則として世帯ごとに特定記録郵便で順次送付

商品券金額 1人6,000円

利用期間 7月1日(水)10:00~9月30日(水) ☒1032851

☒利用者専用コールセンター ☎0120-04-7722

(土日祝を除く9:00~17:00※7月は全日稼働)



ぶんぶん商品券公式WEBサイト



6月の休日急病診療



発熱、咳などの風邪の症状のある方は
まず電話で医療機関にご相談ください



☒急病患者 持健康保険証・後期高齢者医療証など
他往診・電話での場所案内は行えません/小児科以外では小児の診察が
できないことがあります/休日の診療科目は通常の診療日と科目が異
なる場合があります。医療機関名の横の科目が休日診療の診療科目と
なります/受付時間は医療機関によって異なります
/発熱症状のある方は院外でお待ちいただく場合があります

- 診療時間 内科10:00~13:00・14:00~18:00
薬局10:00~18:00
歯科9:00~12:00・13:00~18:00



☒1001917

7日(日)			
医科	のむらクリニックスクエア(眼・内・小)	本多1-8-3	☎042-325-0087
	小山整形外科	東恋ヶ窪2-36-10	☎042-300-1414
薬局	みよの台薬局国分寺店	本多1-4-12 コーポ神山1階	☎042-326-5260
	こいがくぼ調剤薬局	東恋ヶ窪6-2-6 チサカ第1ビル	☎042-359-7320
歯科	小川歯科医院	本町2-10-5 4階	☎042-324-0218

14日(日)			
医科	恋ヶ窪内科クリニック(内)	東恋ヶ窪5-16-5 ベルフラワー恋ヶ窪1階	☎042-312-2150
	国分寺さくら眼科(眼)	本町2-2-1 cocobunji EAST2階	☎042-320-7077
薬局	南山堂薬局恋ヶ窪店	東恋ヶ窪5-16-5 ベルフラワー恋ヶ窪1階	☎042-316-8136
	ウエルシア薬局国分寺駅北口店	本町2-2-1 cocobunji EAST1階	☎042-329-5077
歯科	なか歯科医院	泉町3-37-26 コージールズ1階	☎042-324-7173

緊急時 24 時間利用できます

- 医療情報ネット(都)
☎03-5272-0303
FAX03-5285-8080
- 都立小児総合医療センター
☎042-300-5111
- 東京消防庁救急相談センター
☎#7119
- 都子ども医療ガイド
子どもの病気や発熱・けが・子育て情報が簡単に
見つかるWebサイト
- 国分寺消防署
☎042-323-0119

